

**DERTOUR**  
MACHT URLAUB

NOV 2024  
OKT 2025

# MEXIKO LATEINAMERIKA

Von Yucatán bis Patagonien



Rail&Fly inklusive

TRUSTED  
TRAVEL  
TEAM

**DERTOUR**  
GROUP

# So macht man Urlaub.



Ein richtiger Traumurlaub – das ist so leicht gesagt wie gemacht. Denn dank des Prinzips der beliebig kombinierbaren Reisebausteine, das DERTOUR zum führenden Reiseveranstalter für Individualreisen in Deutschland gemacht hat, haben Sie alle Freiheiten.

Stellen Sie Ihren Urlaub ganz nach Wunsch aus dem umfangreichen DERTOUR Programm aus Flügen, Hotels, Rundreisen, Fahrzeugen, Aktivitäten und vielem mehr zusammen. Oder wählen Sie einfach eine der spannenden vorgeplanten Reisekombinationen. So machen Sie jede Reise einzigartig. Mit den Urlaubsmachern.

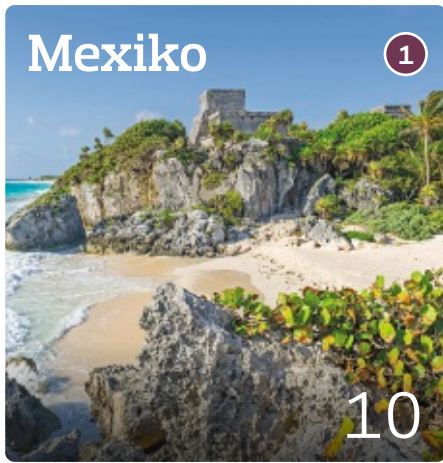

Rundreisen	
Mexiko	11
Südamerika	140
Brasilien	178
Argentinien/Chile/ Uruguay/Bolivien	202
Chile	214
Argentinien	234

Mietwagenübersicht	248
Wissenswertes von A – Z	254
Reisebedingungen	256
Inhaltsverzeichnis	259

# Damit ich die große Freiheit schon beim Buchen spüre.

## IHR URLAUB – UNSERE VERANTWORTUNG

**Buchen Sie Ihren Urlaub bei den Marken der DERTOUR Group und genießen Sie die Sicherheit der REWE Group.**

Als einer der führenden Reisekonzerne Europas und Teil der REWE Group sind wir uns unserer Verantwortung für Ihren Urlaub sehr bewusst. Wir sind Ihr „Trusted Travel Team“ und Sie können zu Recht auf uns vertrauen, wenn es um die schönsten Tage des Jahres geht – Ihren Urlaub. Aus diesem Selbstverständnis heraus tragen wir dafür Sorge, dass Ihr Urlaub wie gebucht stattfindet. Und sollte dies aus Gründen Dritter einmal nicht möglich sein, haben Sie ein Maximum an Sicherheit und Flexibilität: dank eines vorbildlichen Informationsservice, dank eines international erfahrenen Sicherheitsmanagements und nicht zuletzt dank weitreichender Umbuchungs- und Stornierungsmöglichkeiten.

Was wir alles für Ihre Sicherheit tun, erfahren Sie unter [www.informierender.de](http://www.informierender.de).





## Kombinieren nach Wunsch

Haben Sie ganz konkrete Vorstellungen von Ihrem Urlaub? Dann stellen Sie sich Ihre Reise nach Ihren Wünschen zusammen!



Kombinieren Sie Anreise und Hotel und ergänzen Sie Ihren Reiseplan, zum Beispiel mit Rundreisen, Mietwagen, Ausflügen, Aktivitäten.



## DERTOUR Sicherheit

### Über 100 Jahre Erfahrung

Mit unserem großen Know-how im Reisegeschäft und in der Kundenbetreuung sorgen wir für Ihre Sicherheit. Vor der Reise. Auf der Reise. Überall auf der Welt.

### Kundengelder sind komplett versichert

Bei DERTOUR sind Sie immer auf der sicheren Seite. Ihr gezahlter Reisepreis ist vollständig versichert, damit Sie sich ganz unbeschwert auf Ihren Urlaub freuen können.



## Alles für die perfekte Anreise

### Alle Freiheiten beim Flug

Entscheiden Sie, mit welcher Fluggesellschaft, wann und auf welcher Route Sie fliegen wollen.

### Rail&Fly – Zug zum Flug inklusive

Alle Auslandsflugreisen aus diesem Katalog inkl. Rail&Fly-Tickets für die Anreise mit der DB zum bzw. vom Flughafen in Deutschland, Basel oder Salzburg.

### Freie Wahl des Transfers

Je nach Flugziel sind oft verschiedene Hoteltransfers buchbar.



## Mehr Service am Urlaubsort

### Deutschsprechende Betreuung

An vielen Reisezielen sind deutschsprachige DERTOUR-Partner für Sie da.

### SMS Assist

Der DERTOUR-Service informiert Sie auf Wunsch per SMS über unvorhergesehene Ereignisse.

### Service-Telefon

Ob Tipps am Tag oder Hilfe bei einem Notfall in der Nacht: Sie erreichen jederzeit einen kompetenten Ansprechpartner.



# Urlaub, ganz nach meinen Wünschen.

Ihre Urlaubszeit ist kostbar. Wie Sie sie verbringen, können Sie bei DERTOUR selbst entscheiden. Wählen Sie einfach aus dem vielfältigen Angebot Ihr Wunschdomizil und eine beliebige Aufenthaltsdauer aus und kombinieren Sie Unternehmungen dazu, die Ihnen wichtig sind. So entsteht Stück für Stück Ihr perfekter Urlaub.

## Die passende Unterkunft

DERTOUR bietet eine große Vielfalt an Unterkünften in allen Kategorien. Für jedes Budget und für jeden Anspruch.

- ◆◆◆◆◆ Luxus-Unterkünfte der Spitzenklasse
- ◆◆◆◆ First-Class-Hotels
- ◆◆◆ Gehobene Mittelklasse-Häuser
- ◆◆ Ansprechende Mittelklasse-Häuser
- ◆ Zweckmäßige Häuser
- ◆ Einfach ausgestattete Unterkünfte
- ◆ Über dem Durchschnitt ihrer Kategorie

## Das besondere Erlebnis

Unterkünfte und Rundreisen mit einem ganz besonderen Charakter erkennen Sie auf einen Blick an diesen Auszeichnungen:

- PREMIUM** Einzigartige Reiseerlebnisse und Hotels von First Class bis luxuriös
- CHARME** Unvergleichliche Häuser in Sachen Flair, Lage oder Interieur
- WELLNESS** Besondere Spa-Adressen für den perfekten Wohlfühl-Urlaub
- ACTIVE** Viele Möglichkeiten für aktiven Urlaub – unterwegs und im Hotel
- AUTHENTIC** Dank landestypischer Unterkünfte und Verkehrsmittel
- CLASSICS** Beliebte Reisen zu den wichtigsten Highlights – ideal für Erstbesucher
- SLOW** Entschleunigung und Erlebnis dank Mehrfach-Übernachtungen

Mit wem und wie möchten Sie verreisen? Anhand folgender ergänzenden Kennzeichnungen finden Sie die perfekte Unterkunft oder Rundreise:

- Family** Ganz auf Familien mit Kindern ausgerichtete Urlaubsanlagen
- Honeymoon** Romantische Hotels, die besonders bei Paaren beliebt sind
- Adults only** Meist nur für Erwachsene buchbar gemäß Hotelausschreibung
- Kleine Gruppen** Persönliche Erlebnisse in einer Gruppe bis max. 14 Personen
- Wohlfühlgruppen** Erlebnisreiche Reisen mit angenehmer Gruppengröße bis max. 25 Personen
- Direkt am Golfplatz** Hotels mit eigener oder unmittelbar angrenzender Golfanlage

## Infos, Preise und Reiseideen im Katalogportal

Auf dem Katalogportal der DERTOUR Group unter [www.informierender.de](http://www.informierender.de) sind ausführliche Hotelbeschreibungen, aktuelle Preise, weitere Bilder und Details nur einen Klick entfernt.

Geben Sie einfach den Namen oder den Code ein, den Sie unter „Leistung“ in der Buchungstabelle auf der jeweiligen Katalogseite finden.

Wünschen Sie weitere Hotels, Ferienwohnungen und Rundreisen? Das Programm von DERTOUR können Sie ebenfalls auf dem Katalogportal abrufen.

Alle diese Informationen erhalten Sie natürlich auch in Ihrem Reisebüro. Die kompetenten Reisespezialisten vor Ort beraten Sie persönlich und planen für Sie gerne Ihren perfekten individuellen Urlaub.



## Kostenfrei stornieren oder umbuchen

Flexibel bleiben, auch wenn sich die Umstände ändern: Die Flex-Optionen von DERTOUR machen das für viele Angebote möglich. Das Flexpaket erlaubt die kostenfreie Umbuchung oder Stornierung vieler Pauschalreisen, Hotels und weiterer Leistungen bis kurz vor Reiseantritt. Mit dem Flextarif sichern Sie Ihre jeweilige Hotel-Buchung sogar bis einen Tag vor Anreise ab.

Informationen zu den Flex-Optionen im Reisebüro und auf [www.informierender.de](http://www.informierender.de) unter „Services“.

## Red Star Quality Award

Top-bewertete Hotels erkennen Sie am Red Star Quality Award. Er steht für herausragende Urlaubsqualität, denn die Zufriedenheit der Gäste entscheidet über die Vergabe.

Grundlage für den Red Star Quality Award sind eigene Gästebefragungen sowie unternehmensinterne Kennzahlen. Nur die 150 beliebtesten Hotels tragen den Red Star Quality Award.

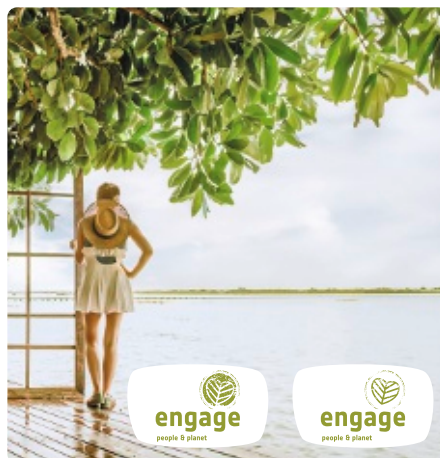

## Nachhaltig zertifizierte Hotels und Reisen

Bewusst und verantwortungsvoll reisen ist eine Frage der Haltung. Dafür setzt sich DERTOUR ein – mit einer stetig steigenden Anzahl an extern zertifizierten Hotels. Diese sind mit dem dunkelgrünen „engage – people & planet“-Signet gekennzeichnet.

Reisen und Ausflüge sowie weitere Hotels, die allgemein anerkannte Kriterien eines verantwortungsvollen Tourismus erfüllen und intern ausgezeichnet sind, erkennen Sie am hellgrünen Signet.

# DER Welt verpflichtet. Weil Urlaub mehr ist als reisen.

Die Erde ist ein schützenswerter Ort. Als Teil eines der führenden Touristikunternehmen Europas sind wir uns der großen Verantwortung gegenüber Natur und Menschen bewusst. Wir setzen uns deshalb unter dem Leitmotiv „DER Welt verpflichtet“ aktiv für den Umweltschutz, nachhaltigeres Reisen sowie soziale und gesellschaftliche Projekte ein. Erfahren Sie mehr unter [www.dertouristik.com/nachhaltigkeit](http://www.dertouristik.com/nachhaltigkeit)





## Nachhaltigere Reiseangebote

Die DERTOUR Group engagiert sich für einen nachhaltigeren Tourismus. Dazu gehört eine stetig steigende Zahl an Angeboten wie nachhaltig zertifizierte Hotels und anhand der Kriterien eines verantwortungsvollen Tourismus gestalteten Reisen und Ausflügen. Diese sind im Katalog mit „engage“-Signet gekennzeichnet.

Bis 2025 werden alle **eigenen Hotels der DERTOUR Group** zertifiziert sein. Ein Engagement, dem viele Hotelpartner folgen: Sie verpflichten sich zur Einhaltung der vom Global Sustainable Tourism Council (GSTC) anerkannten Umwelt- und Sozialstandards und verfügen somit über ein international anerkanntes Nachhaltigkeitszertifikat. Diese unabhängig zertifizierten Hotels erkennen Sie am grünen Signet.



Auch **Rundreisen und Ausflüge** können die allgemein anerkannten Kriterien eines verantwortungsvollen Tourismus erfüllen, auch wenn sie nicht anhand internationaler Standards zertifiziert sind. Diese werden nach einer sorgfältigen internen Prüfung mit einem hellen Signet ausgezeichnet.



## Klimafreundlicher reisen

Als Gründungsmitglied von KlimaLink e. V. engagieren wir uns für eine transparentere und klimafreundlichere Reisebranche. KlimaLink sorgt für einen einheitlichen Berechnungsstandard der CO<sub>2</sub>e-Emissionen von Reisen. So können Sie zukünftig den Klima-Fußabdruck von Reisen miteinander vergleichen und klimafreundlicher reisen.



## 10 Jahre erfolgreiche Projektarbeit: DERTOUR Foundation

Die gemeinnützige DERTOUR Foundation setzt sich dafür ein, die Wirtschaftskraft des Tourismus zum Schutz und Erhalt der Artenvielfalt, zur Förderung der wirtschaftlichen Entwicklung in den Gastländern und zur Bekämpfung von Armut zu nutzen. Seit 2014 wurden über 100 Projekte in 28 Ländern gefördert und gemeinsam mit Partnern vor Ort viele positive Veränderungen geschaffen und Lebens-Perspektiven verbessert.

Im Jubiläumsjahr stellt die DERTOUR Foundation im Rahmen der Initiative „10 Jahre – 10 Gesichter“ die Menschen hinter den Projekten vor. Kommen Sie mit auf eine Reise um die Welt und erleben Sie persönliche, emotionale und inspirierende Geschichten unter [www.dertouristik-foundation.com/10-jahre-foundation](http://www.dertouristik-foundation.com/10-jahre-foundation)



## Kinder brauchen Schutz

Tourismus eröffnet uns die Schönheit der Welt, Es gibt jedoch auch Schattenseiten, unter denen die sexuelle Ausbeutung von Kindern eine der schlimmsten ist. Deshalb werden nicht nur die Angebote der DERTOUR Group mit dem Ziel gestaltet, die Rechte von Kindern zu wahren. Wir engagieren uns auch aktiv für deren Schutz, indem wir Mitarbeitende und Partner zu Themen wie den Rechten von Kindern und dem richtigen Verhalten in Verdachtsfällen sensibilisieren.

Helfen Sie mit und melden Sie Beobachtungen und Verdachtsfälle über das Portal [www.nicht-wegsehen.net](http://www.nicht-wegsehen.net)



## Den Tieren zuliebe

Als Teil der Reisebranche sieht sich die DERTOUR Group in der Verantwortung, das Wohlergehen von Tieren zu schützen. Wir wollen sicherstellen, dass sie auch für zukünftige Generationen erhalten bleiben – in ihrem natürlichen Lebensraum und auch dort, wo sie enger an den Menschen gebunden sind. Deshalb haben wir uns selbst strenge Kriterien auferlegt und fördern besonders Angebote, bei denen Sie die lokale Tierwelt auf verantwortungsvolle und sichere Weise erleben. Wir verzichten auf Aktivitäten, bei denen das Wohl von Tieren nicht sichergestellt ist, etwa Elefantenreiten, Schwimmen mit Meeressäugern oder Tiershows mit unnatürlichen Verhaltensweisen.



## Tipps für sanften Tourismus

Jeder verantwortungsvolle Reisende kann schon mit kleinen Maßnahmen einen wertvollen Teilbeitrag leisten. Dazu zählen zum Beispiel ein bewusster Umgang mit Beleuchtung und Klimatisierung im Hotel oder eine Anreise zum Flughafen mit der Bahn. Auch durch die Wahl lokaler, regionaler und saisonaler Küche tragen Sie im Urlaub zu mehr Nachhaltigkeit bei.

### Souvenirs mit einem guten Gefühl

Hand aufs Herz: Kann man immer ganz sicher sein, dass der Kauf eines Urlaubs-Souvenirs nicht zur Bedrohung von Arten, zu Tierleid oder

Ausbeutung natürlicher Ressourcen beiträgt? Wie Sie unbedenkliche Mitbringsel auswählen und damit den lokalen Markt unterstützen können und vor allem kritische Souvenirs vermeiden, erfahren Sie im „WWF-Souvenir-Ratgeber“.

Wenn Sie sich ausführlicher über sanften Tourismus informieren möchten, finden Sie im Magazin „Bewusst reisen“ viele weitere praktische Tipps für eine bessere Ökobilanz, weniger Abfall und einen respektvollen Umgang mit Natur und Mensch.





## Hochkulturen und Traumstrände

Tulum

Fast sechsmal so groß wie Deutschland und eine gewaltige Fülle von Landschaften, Kulturen und archäologischen Stätten: Dieses Land will entdeckt werden!

### ÜBERBLICK

<b>Hauptstadt</b>	Mexico City
<b>Flughafen</b>	Mexico City (MEX), Cancún (CUN)
<b>Flugdauer</b>	ca. 12 Stunden
<b>Zeitdifferenz</b>	MEZ/MESZ – 7 bis – 9 Stunden
<b>Sprache</b>	Spanisch
<b>Währung</b>	Peso (\$)
<b>Einwohnerzahl</b>	ca. 128 Millionen

### IHRE URLAUBSREGION

#### Mexiko

Mexiko hat viele Gesichter: den weiten, trockenen Norden und das vulkanische zentrale Hochland mit der Metropole Mexico City, den Süden mit seinen Gebirgsketten und schließlich die tropischen Küsten mit den beliebten Badeorten wie Playa del Carmen und Cancun. Antike Kulturen, moderne Städte, uralte Bräuche und lebensfrohe Menschen erwarten Sie in diesem vielfältigen Land.

### ERLEBEN UND ENTDECKEN

Erleben Sie die Höhepunkte Mexikos am besten auf einer unserer Rundreisen: Folgen Sie den Spuren der Azteken und Maya zum Beispiel auf einer unserer Busreisen. Besichtigen Sie eindrucksvolle Mayastätten wie zum Beispiel Chichén Itzá und Palenque und die malerische Kolonialstädte wie Campeche und Mérida. Lassen Sie sich von einer der größten Metropolen der Welt beeindrucken und von kolonialen Städten verzaubern. Und für den perfekten Abschluss Ihrer Reise entspannen Sie einfach in einem unserer zahlreichen Resorts an karibischen Stränden!

### DERTOUR VORTEIL

- Angenehme Gruppengrößen
- Exklusive Gruppen

### MIETWAGENREISEN

Unsere Mietwagenreisen ermöglichen ein hohes Maß an Flexibilität. „Erfahren“ Sie beispielsweise die klassische Route durch Mexiko: von Mexico City über Oaxaca im Hochland in das Land der Maya und schließlich nach Cancun an der Karibikküste. Sie entdecken die Höhepunkte Mexikos individuell und mit eigener Zeiteinteilung, ohne auf den Komfort von im Voraus gebuchten Hotels zu verzichten.

### WO FINDE ICH?

Rundreisen	ab Seite 11
Mietwagenrundreisen	ab Seite 21
Hotels & Resorts	ab Seite 27



z.B. vom 6.11. bis 11.11.  
 6 Tage/5 Nächte ab/bis Cancun  
 lt. Ausschreibung  
 pro Person bei 2 Erw. **€ 927**

## Cenoten, Meereswunder und Mayawelten

Ausgehend von Playa del Carmen erwartet Sie bei diesem Ausflugspaket ein abwechslungsreiches und buntes Programm aus Kultur und Dolce Vita.

### AUTHENTIC

- + Garantierte Durchführung
- + Deutschsprachige Reiseleitung
- + Ausflüge inklusive
- + Klimatisierter Minibus
- + Wöchentliche Abfahrten
- + Viele Mahlzeiten inklusive

**1. Tag: Cancun – Playa del Carmen**  
 (Mi) Transfer vom Flughafen Cancun zum Hotel in Playa del Carmen. 5 Nächte im HM Playa del Carmen.

**2. Tag: Chichén Itzá**  
 (Do) Heute steht mit dem Besuch von Chichén Itzá ein Höhepunkt einer jeden Mexiko-Reise auf dem Programm. Sie erhalten ausführliche Informationen zu dieser faszinierenden Ausgrabungsstätte und entdecken die bekannte Kukulcan-Pyramide, den Ballspielplatz und das Observatorium El Caracol. Anschließend fahren Sie zu einem sogenannten Cenoten, einer unterirdischen, mit Wasser gefüllten Kalksteinhöhle, an dessen Rand Sie Ihr Mittagessen genießen. Erkunden Sie den für die Mayas heiligen Ort bei einem erfrischenden Bad. Auf der Rückfahrt nach Playa del Carmen passieren Sie das Kolonialstädtchen Valladolid, welches Sie während eines kurzen Stadtrundgangs näher kennen lernen. Ca. 380 km (F, M)

**3. Tag: Isla Mujeres**  
 (Fr) Am heutigen Tag unternehmen Sie einen Katamaranausflug auf die Isla Mujeres. Zunächst fahren Sie an den Hafen von Cancun und steigen hier auf einen Segelkatamaran um, der Sie zur Isla Mujeres bringt. Unterwegs machen Sie einen Halt an einem fischreichen Riff, wo Sie die Möglichkeit zum Schnorcheln haben und dabei die Unterwasserwelt der Karibik bewundern können. Anschließend setzen Sie Ihre Fahrt zur Isla Mujeres fort und genießen ein leichtes Mittagessen, bevor Sie Zeit zum individuellen Bummel durch die Fußgängerzone der Insel haben.

Rückfahrt per Schiff und per Fahrzeug nach Playa del Carmen. Ca. 170 km (F, M)

**4. Tag: Tulum und Coba**  
 (Sa) Vormittags besichtigen Sie die Mayafestung Tulum, deren Besonderheit in ihrer Lage direkt am Meer liegt. Der Anblick der Tempel vor der Kulisse des türkisfarbenen Ozeans ist einfach atemberaubend! Nach dem Mittagessen geht es weiter zu einer weiteren und äußerst imposanten, mystischen Mayastadt direkt im Dschungel – Cobá. Cobá gilt als eine der wichtigsten antiken Maya-Städte auf der heutigen Halbinsel Yucatán. Die Ruinen liegen wunderschön im Dschungel, umgeben von Lagunen und unterirdischen Seen, die sogenannten Cenotes. Ca. 150 km (F, M)

**5. Tag: Holbox**  
 (So) Nach dem gestrigen Kulturprogramm heißt es heute Natur Pur – Sie entdecken die paradisiischen Strände der Insel Holbox und lernen zudem mit den beiden Inseln Isla de la Pasión und Isla Parajos zwei der vogelreichsten Gebiete Yucatáns kennen. Es bleibt genug Zeit für ein reichhaltiges Mittagessen und Entspannung am Strand, bevor Sie am späten Nachmittag Ihren Rückweg nach Playa del Carmen antreten. Ca. 300 km (F, M)

**6. Tag: Playa del Carmen**  
 (Mo) Nach dem Frühstück endet Ihr erlebnisreiches Ausflugsprogramm. Check-Out und separat gebuchter Transfer zu Ihrem Anschlusshotel bzw. zum Flughafen Cancun. (F)

### INGESCHLOSSENE LEISTUNGEN

- Standortreise in einem der Gruppengröße entsprechenden Fahrzeug lt. Reiseverlauf
- Transfers lt. Reiseverlauf
- 5 Nächte im genannten oder gleichwertigen Hotel der Mittelklasse (UG1X)
- 5x Frühstück (F), 4x Mittagessen (M)

- Katamaranausflug auf die Isla Mujeres
- Karibische Unterwasserwelt im Riff
- Kultstätte Chichén Itzá
- Paradiesische Strände von Holbox
- Mayastätte Tulum und Coba

- Örtlich wechselnde, deutschsprachige Reiseleitung, Tag 3 ohne Reiseleitung
- Eintrittsgelder und Besichtigungen lt. Reiseverlauf
- Reiseleiter

### HINWEIS

- Mindestalter: 4 Jahre
- Bei dieser Standortreise handelt es sich um ein Ausflugspaket mit täglich wechselndem, internationalen Teilnehmerkreis

### TERMINE

Mittwoch: 1.11.–31.10.

### REISEVARIANTE

Auch als Pauschalreise inklusive Flug und Transfer buchbar unter **CUN30008P**.

Pro Person in EUR		Anf R Leistung CUN30008B					
6 Tage/5 Nächte ab/bis Cancun							
Unterbr.		Bel	A	B	C	D	E
UG1X	Standortreise	2	927	1300	1108	1163	971
		1	1184	1891	1527	1631	1267
A: 1.11.–26.12., 1.4.–10.4., 21.4.–30.6., 21.8.–31.10. B: 27.12.–2.1.							
C: 3.1.–31.3. D: 11.4.–20.4. E: 1.7.–20.8.							
Kind: 4–11J. (ohne Zusatzbett)							



z.B. vom 11.11. bis 23.11.  
13 Tage/12 Nächte ab Mexico City/  
bis Cancún lt. Ausschreibung  
pro Person bei 2 Erw.

€ 1.572

- **Metropole Mexico City**
- **Kolonialcharme in Oaxaca**
- **Kultstätte Chichén Itzá**
- **Deutschsprechende Reiseleitung ab Tag 2**
- **Zwei Startpunkte buchbar**



Palenque



Santa Maria de los Remedios



Palenque

## El Mexicano

Eine umfassende Rundreise für alle, die möglichst viele Facetten Mexikos kennenlernen möchten. Erleben Sie die Sehenswürdigkeiten um Mexico City, die kontrastreichen Landschaften, die herrlichen Kolonialbauten sowie die Welt der Azteken und Maya.

### CLASSICS

### Wohlfühlgruppe

- + Deutschsprachige Reiseleitung
- + Garantierte Durchführung ab 2 Personen
- + Mehrere Varianten buchbar

#### 1. Tag: Mexico City

(Mo) Individuelle Ankunft am Flughafen und Transfer zum Hotel. 3 Nächte im Hampton Inn in Mexico City.

#### 2. Tag: Mexico City

(Di) Nach dem Frühstück treffen Sie sich um ca. 8:30 Uhr in der Hotellobby und starten den Tag mit einer Besichtigung des „Museo del Templo Mayor“, gefolgt von einem kurzen Rundgang durch das historische Stadtzentrum. Sie sehen den Zócalo, den zentralen Platz der Altstadt und die Kathedrale mit ihren vergoldeten Altären. Anschließend Fahrt in den im Süden der Stadt gelegenen Stadtteil „Xochimilco“, wo Sie eine gemütliche Bootsfahrt durch die Kanäle und schwimmenden Gärten von Xochimilco unternehmen. (F)

#### 3. Tag: Mexico City

(Mi) Der Morgen startet mit dem Besuch des Colegio de San Ildefonso und der Plaza Santo Domingo. Danach besichtigen Sie das Anthropologische Museum mit der bedeutendsten Sammlung archäologischer Schätze auf dem Gebiet der Maya und Azteken, der Tolteken und Olmeken. Am Nachmittag Fahrt in den weitläufigen Park von Chapultepec mit gleichnamigem Schloss, welches Kaiser Maximilian 1864 zur kaiserlichen Residenz umbauen ließ. Heute ist der pittoreske Park mit kleinem See Ausflugsziel und Erholungsgebiet zahlreicher Großstädter. Zum Abschluss Besuch des Torre Latinoamericana. (F)

#### 4. Tag: Mexico City – Puebla

(Do) Nach dem Frühstück Fahrt zur Basilika von Guadalupe, der wohl wichtigste Wallfahrtsort Mexikos. Danach Besichtigung der Pyramiden der Sonne und des Mondes und der Tempel des Quetzalcoat in Teotihuacán. In einem Hochtal zwischen sanft geschwungenen Hügeln erheben sich würdevoll die Pyramiden. Anschließend Weiterfahrt in die pittoreske Kolonialstadt Puebla. Besonders sehenswert sind hier die schönen Fassaden aus Talavera-Kacheln, die historische Kathedrale und der Zócalo. Eine Nacht in Puebla im Hotel Colonial de Puebla. Ca. 190 km (F)

#### 5. Tag: Puebla – Oaxaca

(Fr) Frühmorgens begeben Sie sich auf eine landschaftlich sehr reizvolle Fahrt durch die Sierra Madre hinunter nach Oaxaca. Unterwegs besuchen Sie den botanischen Garten von Zapotitlán Salinas – kein Garten im üblichen Sinne, sondern eine naturbelassene Landschaft, die Sie über Treppen und Wege erkunden können. Kommen Sie nach Ankunft mit in die Welt der Zapoteken und Mixteken auf dem Monte Albán! Die grandiosen, auf einem künstlich abgeflachten Hügelrücken gelegenen Ruinen sind von einem Kranz aus Terrassen, Häusern, Tempeln und Gräbern an den Hängen des Berges umgeben. 2 Nächte in Oaxaca im Hotel Casa Conzatti. Ca. 340 km (F)

#### 6. Tag: Oaxaca

(Sa) Am Morgen Rundgang durch Oaxaca mit Besuch der Kathedrale und der Kirche Santo Domingo, eine der prächtigsten Klosteranlagen aus der Kolonialzeit. Außerdem besuchen Sie das „Museo Regional de Oaxaca“, untergebracht im ehemaligen Dominikanerkloster aus dem 16. Jahrhundert. Der Charme der Stadt liegt in der lebendigen Mischung indianischer Traditionen und kolonialer Pracht. Ca. 35 km (F)

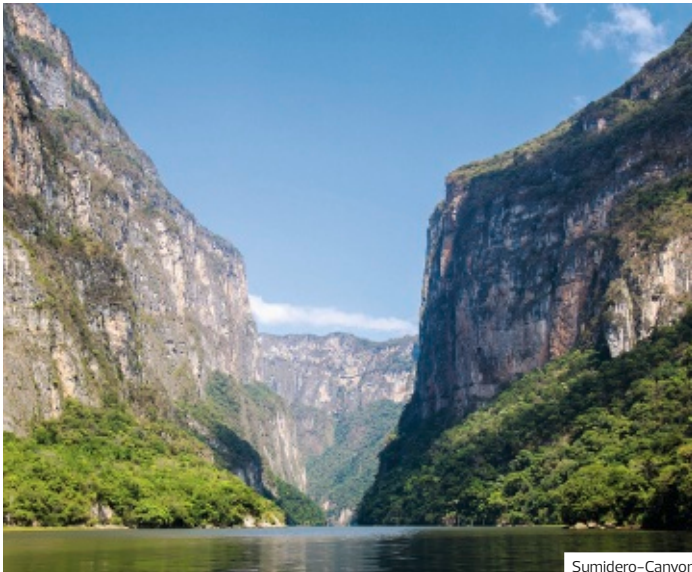

Sumidero-Canyon



Palacio de Bellas Artes, Mexico City

### 7. Tag: Oaxaca – Tehuantepec

(So) Nach dem Frühstück Tagesfahrt durch die Berge der Sierra Madre. Sie legen einen Zwischenstopp am Baum von Tule ein, ein 40 m hoher, angeblich 2.000 Jahre alter Ahuehuate-Baum mit 36 m Umfang, einem der größten Naturwunder des Landes. Anschließend Besuch der mixtekischen Kultstätte von Mitla. Für die Weiterfahrt nach Tehuantepec steht ein Halt mit Besichtigung einer Mezcal-Destillerie sowie ein kurzer Stopp am Pazifikstrand auf dem Programm. Eine Nacht in Tehuantepec im Hotel Calli. Ca. 252 km (F)

### 8. Tag: Tehuantepec – San Cristóbal de las Casas

(Mo) Am Morgen unternehmen Sie eine Bootsfahrt durch die imposante Schlucht des Sumidero Canyon. Anschließend Weiterfahrt nach San Cristóbal de las Casas. Charakteristisch für die auf über 2.100 m gelegenen Stadt sind die einstöckigen, teils in kräftigen Farben gestrichenen Häuser. 2 Nächte in San Cristóbal de las Casas im Hotel Mansion del Valle. Ca. 350 km (F)

### 9. Tag: San Cristóbal de las Casas

(Di) Morgens unternehmen Sie eine kurze Stadtbesichtigung. Vom Zócalo führt der Weg von der Altstadt zur Kathedrale sowie dem spektakulärsten Bauwerk San Cristóbal's, der Kirche Iglesia del Convento Santo Domingo. Anschließend erhalten Sie während eines Besuches der Mayadörfer Chamula und Zinacantan einen Einblick in die Traditionen und Lebensweise der Maya, der bevölkerungstechnisch größten Gruppe unter den indigenen Völkern Mexikos. (F)

### 10. Tag: San Cristóbal de las Casas – Palenque

(Mi) Heute führt die landschaftlich abwechslungsreiche Route von der kühlen Hochebene über Villahermosa hinunter ins tropische Tiefland. Untenwegs stellen Sie den idyllisch gelegenen Wasserfällen von Roberto Barrios einen Besuch ab. Wenn es die Zeit zulässt, können Sie sich bei einem Bad erfrischen. Weiterfahrt nach Palenque. Eine Nacht in Palenque im Hotel Chan-Kah Resort Village. Ca. 214 km (F)

### 11. Tag: Palenque – Campeche

(Do) Morgens Besichtigung der Ruinenanlagen von Palenque, am Rande des subtropischen Regenwaldes von Chiapas gelegen. Anschließend Fahrt nach Campeche. Campeche, im 16. und 17. Jahrhundert wiederholt von Piraten überfallen, wurde aufwändig restauriert und ist seit 1999 Weltkulturerbe der UNESCO. Besichtigen Sie die Altstadt mit dem Zócalo und der Kathedrale La Concepción. Sehenswert sind auch die alten Bollwerke der Stadtmauer, in denen viele kleine Museen vorzufinden sind. Eine Nacht in Campeche im Hotel Plaza Campeche. Ca. 362 km (F)

### 12. Tag: Campeche – Mérida

(Fr) Nach dem Frühstück fahren Sie zunächst zur eindrucksvollen Maya Ruinenstadt Uxmal, die schon Mitte der 90er Jahre von der UNESCO zum Weltkulturerbe ernannt wurde. Am Bekanntesten sind die Pyramide des Zauberers, der Komplex des „Nonnenvierecks“, die Pyramide des Wahrsagers und der eindrucksvolle Gouverneurspalast. Weiterfahrt nach Mérida, der „weißen Stadt“. Eine Stadtbesichtigung führt Sie zu deren wichtigsten Sehenswürdigkeiten, wie die Plaza de la Independencia oder die doppeltürmige Kathedrale. Sehenswert ist ebenfalls der Paseo Montejo, die Prachtstraße Méridas, die der Champs Elysée in Paris nachempfunden wurde. Eine Nacht in Mérida im Hotel Caribe. Ca. 237 km (F)

### 13. Tag: Mérida – Cancún

(Sa) Nach dem Frühstück Fahrt nach Chichén Itzá und Besuch der weltbekannten Ruinen. Vieles ist ausgegraben und restauriert: die 30 m hohe Kukulkan Pyramide, der Tempel der Krieger, die Tausend Säulen, der Ballspielplatz – und ständig geht die Arbeit der Archäologen hier weiter. Die Tour endet nachmittags in Cancún mit dem Transfer zum Flughafen (Flug ab Cancún nicht vor ca. 20 Uhr buchen). Von dort Transfer zu einem Anschlusshotel Ihrer Wahl (separat zu buchen) an den Stränden der Riviera Maya, in Playa del Carmen und Cancún oder auf den Karibischen Inseln. Ausnahme: Zu den Inseln ist der Transfer nicht inklusive. Ca. 329 km (F)

### EINGESCHLOSSENE LEISTUNGEN

- Gruppenreise in einem der Gruppengröße entsprechenden Fahrzeug lt. Reiseverlauf
- Transfers lt. Reiseverlauf
- 12 Nächte in den genannten oder gleichwertigen Hotels der Mittelklasse (UG1X)
- 12x Frühstück (F), 1x Snack-Mittagessen (M)
- Durchgehende, deutschsprachige Reiseleitung ab Tag 2 (englischsprachiger Fahrer für den Transfer an Tag 1)
- Eintrittsgelder, Stadtrundfahrten und Besichtigungen lt. Reiseverlauf
- Reiseführer

### HINWEIS

- Mindestteilnehmerzahl: 2 Personen (siehe Punkt 7 AGB)
- Maximalteilnehmerzahl: 25 Personen
- Mindestalter: 9 Jahre

### TERMINE

Montags: 4.11., 11.11., 25.11., 13.1., 27.1., 10.2., 17.2., 24.2., 3.3., 10.3., 7.4., 14.4., 14.7., 6.10., 13.10.

### REISEVARIANTE

- Auch als Pauschalreise inklusive Flug & Transfer buchbar unter **MEX42130P**.
- Auch buchbar ab/bis Cancún (mit Inlandsflug ab Cancún). Sie verbringen die erste Nacht in Cancún und 2 Nächte in Mexico City. Das Vormittagsprogramm des 2. Tages entfällt. Anf R, Leistung **CUN42150B** (UG1X).

Pro Person in EUR		Anf R Leistung <b>MEX42130B</b>	
<b>13 Tage / 12 Nächte ab Mexico City/bis Cancún</b>			
Unterbr		Bel	A
UG1X	Gruppenreise	2	1572
		1	2062

A: 1.11.-31.10.

Kind: 9-11J. (ohne Zusatzbett)

Transfer: Bei Ankunft am Tag vor der Rundreise ist der Transfer nicht eingeschlossen und kann separat hinzu gebucht werden.

Anf T, Leistung MEXIBP001 bzw. MEXIBP002.

Flug Cancún – Mexico City zubuchbar: Anf T, Leistung CUNZBF001.

Zusatznächte: Mexico City: Hampton Inn Mexico City: Anf H, Leistung MEX22140B (UG1F).



Chichén Itzá



z.B. vom 28.11. bis 2.12.  
5 Tage/4 Nächte ab/bis Cancún  
lt. Ausschreibung  
pro Person bei 2 Erw.

€ 671

- Naturschutzgebiet Rio Lagartos
- Kolonialcharme in Mérida
- Kultstätte Chichén Itzá
- Ideal für Einsteiger

- Trinkgelder für Kofferträger und Zimmerreinigung in den Hotels
- Reiseführer

#### HINWEIS

- Mindestteilnehmerzahl: 2\* bzw. 15 Pers. (siehe Punkt 7 AGB) \*ausgewählte Termine
- Mindestalter: 8 Jahre
- Ende der Rundreise gegen 17 Uhr, daher ist der Weiterflug ab Cancún erst ab 21 Uhr möglich

#### TERMINE

Donnerstags: 7.11., 14.11., 21.11., 28.11.\*, 5.12., 12.12., 19.12., 26.12., 2.1., 9.1., 16.1.\*, 23.1., 30.1., 6.2., 13.2.\*, 20.2., 27.2., 6.3., 13.3., 20.3., 27.3.\*, 3.4., 10.4., 17.4., 24.4., 1.5., 15.5., 29.5., 12.6., 26.6., 10.7., 24.7., 7.8., 21.8., 4.9., 18.9., 02.10., 16.10.

\*Garantierte Durchführung ab 2 Personen

#### REISEVARIANTE

Auch als Pauschalreise inklusive Flug & Transfer buchbar unter **CUN70007P**. Hinflug je nach Flugverbindung am gleichen bzw. einen Tag vor Rundreisebeginn buchen.

Pro Person in EUR		Anf R Leistung CUN70007B	
5 Tage/4 Nächte ab/bis Cancún			
Unterbr	UG1X	Bel	A
	Gruppenreise	2	671
		1	835

A: 1.11.–31.10.  
Kind: 8–11 J. (ohne Zusatzbett)  
Zusatznächte: Cancún; Fairfield Inn Cancún; Anf H, Leistung CUN72048B (UG1F).

## Yucatán Highlights

Nur am Strand liegen – dafür ist ihr Urlaub in Mexiko einfach zu schade! Faszinierende Stätten der berühmten Maya-Kultur und Naturschönheiten erwarten Sie: Erlebnisse, die Ihren Urlaub in der mexikanischen Karibik unvergesslich werden lassen!

### CLASSICS

- + Deutschsprachige Reiseleitung
- + Exklusiv für unsere Gäste
- + Garantierte Durchführung ab 2 Personen
- + Individuelle Verlängerungen
- + Klimatisierter Reisebus

#### 1. Tag: Cancún

(Do) Begrüßung am Flughafen und Transfer zum Hotel. Eine Nacht in Cancún im Fairfield Inn Cancún.

#### 2. Tag: Cancún – Valladolid

(Fr) Nach dem Frühstück steht zunächst ein Besuch der Maya-Stätte Ek Balam mit ihrem spektakulären Stuckfries an. Zu den Hinterlassenschaften gehören unter anderem ein Ballspielplatz, der sogenannte „Ovale Palast“, die „Akropolis“, das größte Gebäude der Stätte und das Grab des Herrschers Ukit Lek. Im Anschluss geht es in das Naturschutzgebiet Rio Lagartos, wo Sie eine Bootstour durch den Mangrovenwald unternehmen. Das Gebiet ist Brutstätte für zahlreiche Vogelarten, unter anderem für mehrere tausend rosa Flamingos. Nach dem Naturschauspiel geht es weiter in das kleine koloniale Städtchen Valladolid. Eine Nacht in Valladolid im Ecotel Quinta Regia. (F, M)

#### 3. Tag: Valladolid – Uxmal

(Sa) Der Tag startet mit einem Highlight: Chichén Itzá – die wohl berühmteste archäologische Stätte der Yucatán Halbinsel! Besucht werden die Kukulkán Pyramide, der Ballspielplatz, der Tempel der Krieger und das Observatorium. Nach dem Mittagessen geht es weiter zu einer Cenote mit Gelegenheit zum Baden und danach in ein Kakao-Museum. In Uxmal besichtigen Sie die einstige Mayastadt, die einen Höhepunkt der Kunst und Architektur der Maya darstellt. Besonders beeindruckend ist die extrem steile Pyramide des Wahrsagers. Am Abend haben Sie die Möglichkeit, die spektakuläre Licht- und Tonshow innerhalb der Maya-Stätte zu bestaunen. Eine Nacht in Uxmal im Uxmal Resort Maya. (F, M)

#### 4. Tag: Uxmal – Mérida

(So) Nach dem Frühstück geht es nach Yaxcopoil. Bei der ehemaligen Sisal-Hacienda Yaxcopoil haben Sie die Gelegenheit, einen Einblick in das Leben auf einer Hacienda gegen Ende des 19. Jh. zu gewinnen. Das nächste Ziel der heutigen Etappe ist Mérida, die auch die „weiße Stadt“ genannt wird. Am Nachmittag ist eine ausführliche Stadtbesichtigung vorgesehen. Zu Fuß erkunden Sie die Stadt und lernen die Hauptgebäude um Méridas Plaza Grande, wie die Kathedrale, das Rathaus, den Regierungspalast sowie die Prachtstraße Paseo de Montejo kennen. Eine Nacht in Mérida im Gran Real Yucatan. (F)

#### 5. Tag: Mérida – Cancún

(Mo) Die letzte Etappe Ihrer Rundreise führt Sie heute zunächst nach Izamal, die auch die „gelbe Stadt“ genannt wird. Auf der Plattform einer Pyramide und mit deren Steinen haben Franziskanermönche die größte Klosteranlage Yucatáns errichtet. Anschließend führt Sie Ihr Weg nach Tulum, der einzigen Mayaafestung, die direkt an der Karibikküste liegt. Es ist eines der wenigen Maya-Bauwerke, das in der Postklassik errichtet wurde. Im Anschluss Weiterfahrt in Richtung Cancún und Transfer zu einem ausgewählten Anschlusshotel Ihrer Wahl (separat zubuchbar). Ankunft in Cancún erst um ca. 17 Uhr, daher kann ein Weiterflug ab Cancún erst ab ca. 21 Uhr gebucht werden. (F)

#### INGESCHLOSSENE LEISTUNGEN

- Gruppenreise lt. Reiseverlauf in einem der Gruppengröße entsprechenden Fahrzeug
- Transfers lt. Reiseverlauf
- 4 Nächte in den genannten oder gleichwertigen Hotels der Mittelklasse und der gehobenen Mittelklasse (UG1X).
- 4x Frühstück (F), 2x Mittagessen (M)
- Durchgehende, deutschsprachige Reiseleitung
- Eintrittsgelder, Stadtrundfahrten und Besichtigungen lt. Reiseverlauf



## Yucatán Rundreise

Diese Rundreise umfasst die bekanntesten Höhepunkte Yucatáns. Lassen Sie sich von den Ausgrabungsstätten der Maya, wie den Ruinen von Tulum oder der Anlage von Chichén Itzá, begeistern.

### CLASSICS

- + Deutschsprachige Reiseleitung
- + Exklusiv für unsere Gäste
- + Garantierte Durchführung ab 2 Personen
- + Klimatisierter Reisebus

#### 1. Tag: Cancún

(Sa) Individuelle Ankunft am Flughafen. Begrüßung durch die Reiseleitung und Transfer zum Hotel. Eine Nacht in Cancún im Fairfield Inn Cancún. (A)

#### 2. Tag: Cancún – Mérida

(So) Morgens Fahrt nach Chichén Itzá und Besuch der weltbekannten Maya-Ruinen. Sie besichtigen u. a. die 34 m hohe Kukulcan-Pyramide, den Tempel der Krieger und den Ballspielplatz. Weiterfahrt nach Mérida. Unterwegs kurzer Halt an der Cenote Ik-Kil. 2 Nächte im Gran Real Yucatán. Ca. 320 km (F, M)

#### 3. Tag: Mérida

(Mo) Am Vormittag Stadtrundfahrt durch Mérida mit ihrem Zócalo und dem Paseo Montejo und Besuch eines traditionellen Marktes. Weiterfahrt nach Celestún, einem faszinierenden Vogelreservat, wo Sie bei einer Bootsfahrt auf der Lagune rosa Flamingos beobachten können. (F)

#### 4. Tag: Mérida – Campeche

(Di) Morgens Fahrt zur Hacienda Yaxcopoil, die mit ihrem Museum einen interessanten Einblick in vergangene Epochen Mexikos gibt. Weiterfahrt nach Uxmal mit Besuch eines yucatekischen Dorfes. In Uxmal sehen Sie eine der wichtigsten Ausgrabungsstätten der Maya: Besichtigung der Pyramide des Zauberers, des Nonnenvierecks, des Ballspielplatzes und des Gouverneurpalastes. Danach setzen Sie Ihre Fahrt nach Campeche fort. Eine Nacht im Hotel Tukansihó Playa. Ca. 265 km (F, A)

#### 5. Tag: Campeche – Palenque

(Mi) Nach einer Stadtrundfahrt durch die restaurierte Altstadt von Campeche (UNESCO Weltkulturerbe),

einer prunkvollen Hafenstadt aus der Kolonialzeit, geht es weiter nach Palenque. Nach Ankunft wandern Sie durch den Dschungel. 2 Nächte im Hotel Villas Mercedes Palenque. Ca. 355 km (F)

#### 6. Tag: Palenque

(Do) Besuch der versteckt zwischen hohen Urwald-bäumen liegenden Zeremonienstätte Palenque mit dem berühmten Tempel der Inschriften, dem Palacio und dem Kreuztempel. Danach besuchen Sie die Wasserfälle von Agua Azul oder Misol Há. Abendessen in einem lokalen Restaurant. Ca. 60 km (F, A)

#### 7. Tag: Palenque – Chetumal

(Fr) Fahrt nach Chicanná und Besichtigung der archäologische Zone mit Tempelbezirk. Weiterfahrt nach Becán. Das besondere an dieser Anlage ist ein Graben, der die Maya-Stätte umrundet. Eine Nacht im Hotel Continental Caribe Bay. Ca. 475 km (F)

#### 8. Tag: Chetumal – Cancún

(Sa) Fahrt durch das Gebiet der Lagune Bacalar nach Tulum. Besichtigung des an einer Steilküste gelegenen Zeremonie-Zentrums der Maya. Bemerkenswert sind die Wandmalereien im Templo de los Frescos, die Götterfiguren darstellen. Transfer zum Flughafen oder einem Anschlusshotel Ihrer Wahl (separat buchen) an den Stränden der Riviera Maya, in Playa del Carmen und Cancún oder auf den karibischen Inseln. Ausnahme: Zu den Inseln ist der Transfer nicht inkl. Ankunft in Cancún um ca. 17 Uhr. Ca. 370 km (F)

#### INGESCHLOSSENE LEISTUNGEN

- Gruppenreise in einem der Gruppengröße entsprechenden Fahrzeug lt. Reiseverlauf
- 7 Nächte in den genannten o. gleichwertigen Hotels (Mittelklasse u. gehobene Mittelkl.) (UG1X)
- 7x Frühstück (F), 1x Mittagessen (M), 3x Abendessen (A)
- Durchgehende, deutschsprachige Reiseleitung



z.B. vom 2.11. bis 9.11.  
8 Tage/7 Nächte ab/bis Cancún  
lt. Ausschreibung  
pro Person bei 2 Erw. € 1.015

- Kolonialer Charme in Mérida
- Mayastätten Chichén Itzá und Palenque
- UNESCO-Weltkulturerbe Campeche

- Eintrittsgelder und Besichtigungen
- Trinkgelder für Kofferträger und Zimmerreinigung
- Reiseführer

#### HINWEIS

- Mindestteilnehmerzahl: 2\* bzw. 15 Pers. (siehe Punkt 7 AGB) \*ausgewählte Termine
- Mindestalter: 8 Jahre
- Ende der Rundreise ca. 17 Uhr, daher ist der Weiterflug ab Cancún erst ab 21 Uhr möglich.
- Ein Teil der Rundreise kann u. U. mit anderen Rundreisen (z. B. s. S. 16) durchgeführt werden.

#### TERMINE

Samstags: 2.11.\* 9.11., 16.11., 23.11., 30.11., 7.12., 14.12., 21.12., 28.12., 4.1., 11.1., 18.1.\* 25.1., 1.2., 8.2.\* 15.2., 22.2., 1.3., 8.3., 15.3.\* 22.3., 29.3., 5.4., 12.4., 19.4., 26.4., 3.5., 10.5., 17.5., 24.5., 31.5., 7.6., 14.6., 21.6., 28.6., 5.7., 12.7., 19.7., 26.7., 2.8., 9.8., 16.8., 23.8., 30.8., 6.9., 13.9., 20.9., 27.9., 4.10., 11.10., 18.10.

\*Garantierte Durchführung ab 2 Personen

#### REISEVARIANTE

Auch als Pauschalreise inklusive Flug & Transfer buchbar unter **CUN70005P**.

Pro Person in EUR		Anf R Leistung CUN70005B	
8 Tage/7 Nächte ab/bis Cancún			
Unterbr	Gruppenreise	Bel	A
UG1X		2	1015
		1	1279

A: 111.-3110.  
Kind: 8-11 J. (ohne Zusatzbett)  
Zusatznacht: Cancún: Fairfield Inn Cancún: Anf H, Leistung CUN72048B (UG1F).



z.B. vom 2.11. bis 12.11.  
11 Tage/10 Nächte ab/bis Cancun  
lt. Ausschreibung  
pro Person bei 2 Erw.

€ 1.699

- Kolonialcharme in Mérida
- Palenque – Ruinenstadt mitten im Dschungel
- Pulsierende Metropole Mexico City



## Kulturelles Erbe Mexikos

Geheimnisumwitterte Überreste 3.000 Jahre alter Kulturen, vom Dschungel überwucherte Paläste der Maya, Pyramiden der Azteken unweit der Mega-Metropole Mexico City. Lassen Sie sich von der einzigartigen Vielfalt dieses Landes verzaubern!

### CLASSICS

- + Deutschsprachige Reiseleitung
- + Exklusiv für unsere Gäste
- + Individuelle Verlängerungen
- + Klimatisierter Reisebus
- + Wenige Hotelwechsel
- + Viele Mahlzeiten inklusive

#### 1. Tag: Cancún

(Sa) Nach individueller Ankunft am Flughafen Begrüßung durch die Reiseleitung und Transfer zum Hotel. Eine Nacht im Fairfield Inn Cancún in Cancún. (A)

#### 2. Tag: Cancún – Mérida

(So) Fahrt über Valladolid nach Chichén Itzá, einer der größten Zeremonialstätten der Yucatán-Halbinsel. Im Rahmen einer eingehenden Besichtigung lernen Sie die Maya- und Toltekenarchitektur kennen. Nach dem Mittagessen Weiterfahrt in die koloniale Provinzstadt Mérida. Auf dem Weg dorthin erwartet Sie noch ein Besuch der Cenote Ik-Kil. 2 Nächte im Gran Real Yucatán in Mérida. (F, M)

#### 3. Tag: Celestún

(Mo) Heute beginnen Sie den Tag mit einer Stadtbesichtigung von Mérida, die den Spitznamen „Die weiße Stadt“ trägt. Genannt wird die Stadt so nicht nur wegen der Farbe der Häuser und Paläste, auch die Bewohner kleiden sich mit Vorliebe in weiße Stoffe. Sie sehen u. a. den Zócalo, die Kathedrale sowie die Prachtstraße Paseo de Montejo. Im Anschluss fahren Sie weiter nach Celestún am Golf von Mexiko und besuchen das Naturschutzgebiet. Sie unternehmen eine interessante Bootsfahrt auf der Lagune von Celestún, bei der Sie mit etwas Glück hunderte rosaroter Flamingos beobachten können. Es besteht auch die Gelegenheit, die dichten Mangrovenwälder, die die Lagune umgeben, etwas näher zu erforschen und einen Süßwasserquellteich zu besuchen. Rückfahrt nach Mérida. (F)

#### 4. Tag: Mérida – Campeche

(Di) Bei einem Besuch von Yaxcopoil, einer typischen Hacienda, erhalten Sie einen Einblick in das traditionelle Leben zur Zeit der Sisal-Produktion. In der Mayasprache bedeutet Yaxcopoil „Ort der grünen Pappeln“, hier finden sich Zeugnisse aus vorspanischer Zeit, aus der kolonialen Epoche und aus der Zeit des großen Booms der Sisalindustrie Ende des 19. Jahrhunderts. Auf der Weiterfahrt nach Uxmal sehen Sie noch ein urtypisches Mayadorf und besuchen beeindruckende Maya-Stätten, die im beeindruckenden Puuc-Stil errichtet wurden. Der Puuc-Stil zeichnet sich aus durch aufwendig verarbeitete Bau-Ornamente, wie z. B. Masken- oder Schlangennotive, und gehört daher zur dekorativsten Architektur der Maya-Kultur. Anschließend fahren Sie durch das Landesinnere der Yucatán-Halbinsel, zu der die drei Bundesstaaten Yucatán, Quintana Roo und Campeche gehören, zu Ihrem heutigen Tagesziel: der Hafenstadt Campeche. Diese ist die Landeshauptstadt des gleichnamigen Bundesstaates. Eine Nacht im Ocean View Hotel in Campeche. (F, A)

#### 5. Tag: Campeche – Palenque

(Mi) Während eines Stadtrundgangs durch den kolonialen Stadtkern der „Piratenstadt“ Campeche sehen Sie zahlreiche farbenfrohe Häuserfassaden gut erhaltener Gebäude aus dem 17. und 18. Jahrhundert. Dieser sehr sehenswerte Teil Campeches wurde zusammen mit der Festung von Campeche 1999 zum Weltkulturerbe der UNESCO erklärt. Am Nachmittag fahren Sie entlang der Golfküste weiter bis nach Palenque. Unterwegs halten Sie, um bei einem Spaziergang durch die Natur viel Wissenswertes über den mexikanischen Dschungel zu erfahren. 2 Nächte im Hotel Tulija Palenque in Palenque. (F)







Campeche



### 6. Tag: Palenque

(Do) Heute besichtigen Sie die im Dschungel versunkene Mayastadt Palenque mit ihrem berühmten Tempel der Inschriften und dem Palacio, dessen charakteristischer vierstöckiger Turm als Observatorium diente. Lassen Sie sich von der einmaligen Atmosphäre der archäologischen Stätte verzaubern. Die Bauwerke der zu den schönsten Maya-Stätten zählenden Tempelanlage sind wahrlich eine einzigartige Errungenschaft der Maya-Kultur. Der lokale Stil der Architektur und Bildhauerkunst ist in seiner Schönheit und technischen Perfektion einzigartig. Am Nachmittag Fahrt zu den in der Bergwelt von Chiapas gelegenen beeindruckenden Wasserfällen von Agua Azul, die aus über 500 einzelnen Kaskaden bestehen. (F, A)

### 7. Tag: Palenque – Mexico City

(Fr) Nach dem Frühstück Fahrt nach Villahermosa. Von dort aus fliegen Sie weiter in die Mega-Metropole Mexico City. Der Besuch dieser faszinierenden Stadt bietet einen starken Kontrast zu allem vorher Gesehenen und Erlebten. Empfang am Flughafen und Transfer ins Hotel. 4 Nächte im Hotel Plaza Florencia in Mexico City. (F)

### 8. Tag: Mexico City – Xochimilco

(Sa) Am Morgen geht es in den pittoresken Stadtteil San Ángel. Straßen mit Kopfsteinpflaster, herrliche Wohnhäuser, farbenfrohe Märkte und altertümliche Kloster machen das Bild dieses im Süden von Mexico City gelegenen Stadtviertels aus. Hier besuchen Sie den „Bazar del Sábado“, wo Sie eine große Anzahl von kunstgewerblichen Gegenständen erwerben können, angefangen mit einfachen Palmgeweben bis hin zu erlesenen und geschätzten Keramikstücken. Nachmittags lernen Sie die Schwimmenden Gärten von Xochimilco kennen. Bei einer Bootsfahrt auf einer der bunten „Trajineras“ können Sie dem Treiben auf den vielen kleinen Kanälen zusehen. (F, M)

### 9. Tag: Teotihuacán

(So) Fahrt zur archäologischen Stätte von Teotihuacán, der „Stadt der Götter“, mit ihren imposanten Pyramiden der Sonne und des Mondes sowie dem Quetzalcóatl-Tempel. Auf der Fahrt machen Sie Halt bei der Basilika der Jungfrau von Guadalupe, dem wohl bedeutendsten Wallfahrtsort Lateinamerikas. (F)

### 10. Tag: Mexico City

(Mo) Dieser Tag steht Ihnen für individuelle Unternehmungen zur freien Verfügung. Wir empfehlen Ihnen den vor Ort buchbaren Ausflug: Sie besuchen das Anthropologische Museum, wo Sie einen lebendigen Eindruck von der Vergangenheit Mexikos erhalten. Jeder Großkultur ist ein eigener Saal gewidmet, so z. B. den Olmeken, Teotihuacanern, Tolteken, Azteken und Mayas. Die Führung konzentriert sich auf den archäologischen Teil. Am Nachmittag gehen Sie zu Fuß zum Schloss von Chapultepec im gleichnamigen Park. Das geschichtsträchtige Bauwerk beherbergt ein hochinteressantes Museum zur Geschichte Mexikos nach der Unabhängigkeit und war unter anderem Wohn- und Regierungssitz des durch Napoleon III. Kaisers Ferdinand Maximilian von Habsburg zur Zeit der mexikanischen Interventionskriege um 1864. (F)

### 11. Tag: Mexico City – Cancún

(Di) Heute fliegen Sie zurück nach Cancún. Ende der Rundreise. (F)

### INGESCHLOSSENE LEISTUNGEN

- Gruppenreise in einem der Gruppengröße entsprechenden Fahrzeug lt. Reiseverlauf
- Inlandsflüge (Villahermosa – Mexico City und Mexico City – Cancún) mit nationalen Fluggesellschaften in der Economy-Class
- 10 Nächte in den genannten oder gleichwertigen Hotels der Mittelklasse (UG1X)
- 10x Frühstück (F), 2x Mittagessen (M), 3x Abendessen (A)
- Durchgehende, deutschsprachige Reiseleitung
- Eintrittsgelder, Stadtrundfahrten und Besichtigungen lt. Reiseverlauf
- Trinkgelder für Kofferträger und Zimmerreinigung in den Hotels
- Reiseführer

### HINWEIS

- Mindestteilnehmerzahl: 15 Personen (siehe Punkt 7 AGB)
- Mindestalter: 8 Jahre
- Gepäckbegrenzung (Inlandsflüge): max. 20 Kilo pro Person
- Ein Teil der Rundreise wird zusammen mit der Yucatán Rundreise durchgeführt

### TERMINE

Samstags: 2.11., 9.11., 16.11., 23.11., 30.11., 7.12., 14.12., 21.12., 28.12., 4.1., 11.1., 18.1., 25.1., 1.2., 8.2., 15.2., 22.2., 1.3., 8.3., 15.3., 22.3., 29.3., 5.4., 12.4., 19.04., 26.4., 3.5., 17.5., 31.5., 14.6., 28.6., 12.7., 26.7., 9.8., 23.8., 6.9., 20.9., 4.10., 18.10.

### REISEVARIANTE

Auch buchbar als Pauschalreise inklusive Flug & Transfer unter **CUN70024P**. Hinflug je nach Flugverbindung am gleichen bzw. einen Tag vor Rundreisebeginn buchen.

Pro Person in EUR		Anf R Leistung CUN70024B	
11 Tage/10 Nächte ab/bis Cancún			
Unterbr.	UG1X	Bel	A
	Gruppenreise	3	1633
		2	1699
		1	2099

A: 111.-3110.  
**Kind:** 8-11 J. (ohne Zusatzbett)  
**Zusatznächte:** Cancún: Fairfield Inn Cancún: Anf H, Leistung CUN72048B (UG1F).



z.B. vom 9.11. bis 23.11.  
15 Tage/14 Nächte ab/bis Cancún  
lt. Ausschreibung  
pro Person bei 2 Erw.

€ 2.966



Ruinen von Copán

- Besuch der Ruinen von Lamanai und der bedeutendsten Mayastätte Tikal
- Antigua und Atitlán See
- Pyramide des Kukulcán in Chichén Itzá
- Bootsfahrt durch tropische Regenwälder und den gigantischen Sumidero-Canyon



San Cristóbal de las Casas, Mexiko



Uxmal, Mexiko

## Faszinierende Mayawelten

Diese Reise führt Sie zu den Highlights des alten Maya-Reiches. Neben Sehenswürdigkeiten wie Uxmal, Chichén Itzá oder Tulum in Mexiko besuchen Sie auch Tikal in Guatemala, die größte aller antiken Mayastätten, sowie das faszinierende Copán in Honduras.

CHARME

Wohlfühlgruppe

- + Deutschsprachige Reiseleitung
- + Exklusiv für unsere Gäste
- + Individuelle Verlängerungen
- + Klimatisierter Reisebus
- + Länderkombination
- + Täglich Frühstück inklusive

### 1. Tag: Cancún

(Sa) Individuelle Ankunft am Flughafen. Begrüßung durch die Reiseleitung und Transfer zum Hotel. Eine Nacht in Cancún im Fairfield Inn.

### 2. Tag: Cancún – Chetumal

(So) Am Morgen Fahrt nach Tulum, die einzige Maya-Stätte, die einzige Maya-Stätte, die direkt am Meer gelegen ist und dadurch über ein besonderes Flair verfügt. Das Zusammentreffen von Sandstrand, glasklarem Wasser und den Bauwerken der Maya hat einen ganz speziellen Charme. Entlang der Lagune von Bacalar geht die Fahrt weiter nach Chetumal. Eine Nacht in Chetumal im Hotel Continental Caribe Bay. Ca. 400 km (F)

### 3. Tag: Chetumal – Flores

(Mo) Heute erwartet Sie eine abwechslungsreiche Fahrt über die Grenze nach Belize zu den Ruinen von Lamanai. In dem Ort Orange Walk steigen Sie vom Bus auf Boote um und fahren durch den nahezu unberührten tropischen Regenwald zu den geheimnisvollen Ruinen. Abends passieren Sie die Grenze nach Guatemala und erreichen Flores, eine kleine Stadt auf einer Insel im Lago de Peten Itza. Die Stadt gilt als das touristische Zentrum und Tor zu den umliegenden Maya-Ruinen. 2 Nächte in Flores im Hotel Villa Maya. Ca. 390 km (F)

### 4. Tag: Flores

(Di) Inmitten des tiefen Regenwaldes erwartet Sie heute ein weiterer Höhepunkt Ihrer Reise: Tikal, die bedeutendste aller Mayastätten. Die Ausgrabungen der im 10. Jahrhundert verlassenen Mayastadt

erstrecken sich über 16 qkm. Etwa 3.000 Bauten wurden bisher gefunden, die teilweise heute noch vom immergrünen Dschungel bedeckt sind. Nachmittags Rückfahrt nach Flores. Ca. 140 km (F, M)

### 5. Tag: Flores – Copán

(Mi) Nach einer kurzen Besichtigung von Flores fahren Sie zur archäologischen Stätte von Quirigua. Die gigantischen Monolithe werden Ihnen wie „antike Wächter“ über dem tropischen Regenwald erscheinen. Anschließend Grenzüberfahrt nach Honduras und Ankunft in Copán, ein Zentrum des Kaffee-Exports. Eine Nacht in Copán im Hotel Clarion Copán Ruinas. Ca. 470 km (F)

### 6. Tag: Copán – Antigua

(Do) Heute erfolgt ein ausführlicher Rundgang und die Besichtigung der Ruinen (UNESCO-Weltkulturerbe), einer der wichtigsten Stätten der klassischen Maya-Epoche. Sie sehen den Zeremonialplatz und die Hieroglyphentreppe, den Tempel der Inschriften sowie die berühmte Skulptur des „Alten Mannes von Copán“. Danach geht es zurück über die Grenze nach Guatemala und von dort weiter nach Antigua. Eine Nacht im Hotel Villa Colonial. Ca. 300 km (F)

### 7. Tag: Antigua – Atitlán See

(Fr) Die ehemalige Hauptstadt Antigua liegt malerisch inmitten von Kaffeeplantagen und umrahmt von mächtigen Vulkanen. Nach aufwendigen Restaurierungsarbeiten erstrahlen ihre prachtvollen Kirchen und Häuser aus der spanischen Kolonialzeit in altem Glanz. Bei einem Stadtrundgang sehen Sie den Parque Central sowie die Kathedrale. Die tiefe Religiosität der Bewohner erleben Sie beim Besuch der Kirche La Merced und des ehemaligen Klosters Las Capuchinas. Durch das Hochland, von den Einheimischen „Land des ewigen Frühlings“ genannt, fahren Sie anschließend zum Atitlán-See. Eine Nacht am Atitlán See im Hotel Villa Santa Catarina. Ca. 100 km (F)



Tikal



Atitlán See, Guatemala

**8. Tag: Atitlán See – San Cristóbal de las Casas**

(Sa) Durch seine malerische Lage am Fuße der Vulkane Atitlán, San Pedro und Tóliman zählt der Atitlán See zu den schönsten Bergseen der Welt. Von hier fahren Sie nach Sokola und besuchen einen typischen lokalen Markt. Anschließend geht es weiter über die Grenze nach Mexiko. Genießen Sie heute die Fahrt in die auf über 2.100 m Höhe gelegene pittoreske Kolonialstadt San Cristóbal de las Casas. Erfahren Sie den besonderen Reiz dieser Stadt, geprägt von kolonialer Vergangenheit und lebendiger Gegenwart der Indio-kultur. 2 Nächte im Hotel Diego Mazariegos. Ca. 280 km (F)

**9. Tag: Sumidero Canyon – San Juan Chamula**

(So) Heute steht eine Bootsfahrt durch den gigantischen Sumidero-Canyon auf dem Programm. Mit seinen teilweise über 1.000 m hoch aufragenden Felswänden ist der Sumidero eine der tiefsten Flussschluchten der Welt. Anschließend besuchen Sie das Mayadorf Chamula, ein religiöses Zentrum der indigenen Bevölkerung. Ca. 180 km (F)

**10. Tag: San Cristóbal de las Casas – Palenque**

(Mo) Heute besichtigen Sie San Cristóbal de las Casas. Erfahren Sie den besonderen Reiz dieser Stadt, geprägt von kolonialer Vergangenheit und lebendiger Gegenwart der Indio-kultur. Sie schlendern durch die kleinen Gassen und beobachten bei einem guten Kaffee aus Chiapas das Leben auf den Straßen und Plätzen. Danach Weiterfahrt über kurvenreiche Landstraßen nach Palenque. 2 Nächte in Palenque im Hotel Villa Mercedes. Ca. 190 km (F)

**11. Tag: Bonampak – Yaxchilán**

(Di) Der heutige Tagesausflug führt Sie zu den Ruinen von Yaxchilán und Bonampak, faszinierenden Zeugnissen der Mayakultur. Frühmorgens Fahrt zum Fluss Usumacinta und weiter mit Booten zu den Ruinen von Yaxchilán. Nach deren Besichtigung fahren Sie weiter mit dem Bus zu den Ruinen von Bonampak. Im Tempel der „Gemalten Wände“ sind Reste der eindrucksvollen Wandmalereien zu bewundern. Verwunschen liegt das ehemals mächtige Fürstentum im Schatten riesiger Urwaldbäume. Ca. 390 km (F, A)

**12. Tag: Palenque – Campeche**

(Mi) Heute besichtigen Sie Palenque, die versunkene Stadt im Dschungel Chiapas. Fast 800 Jahre lagen die Maya-Ruinen verborgen im Regenwald und wurden erst 1784 zufällig wiederentdeckt.

Besichtigung Palenques mit dem Großen Palast und dem Turm sowie dem „Templo de la Cruz“. Lassen Sie sich von der einmaligen Atmosphäre der archäologischen Stätte verzaubern. Der lokale Stil der Architektur und Bildhauerkunst ist in seiner Schönheit und technischen Perfektion einzigartig. Weiterfahrt in die Stadt der Piraten nach Campeche. Bummel durch die restaurierte historische Altstadt. Eine Nacht in Campeche im Hotel Ocean View. Ca. 360 km (F, A)

**13. Tag: Campeche – Mérida**

(Do) Auf der sagenumwobenen „Puuc“-Route besichtigen Sie heute eine der eindrucksvollsten Ruinen der Maya. In Uxmal zeigen wir Ihnen die Pyramide des Zauberers, das Nonnenviereck und den Gouverneurspalast mit seiner prunkvollen Fassade. Anschließend erreichen Sie die koloniale Hauptstadt Yucatáns – Mérida. Spaziergang durch die sogenannte „Weiße Stadt“ mit der Prachtstraße, der Kathedrale und dem traditionellen Markt. Überall in der Stadt ist heute noch der Einfluss Spaniens und Frankreichs deutlich spürbar. Eine Nacht in Mérida im Hotel Gran Real Yucatán. Ca. 240 km (F)

**14. Tag: Mérida – Cancún**

(Fr) Morgens Fahrt zu den Ruinen von Chichén Itzá. Die Stadt war im 11. und 12. Jahrhundert das politische und religiöse Zentrum des Maya-Reiches. Sie sehen die Pyramide des Kukulcán, den Tempel der Krieger mit der Gruppe der Tausend Säulen und das Observatorium. Anschließend haben Sie die Möglichkeit, in einer nahegelegenen Cenote ein erfrischendes Bad zu nehmen. Weiterfahrt nach Cancún. Zum Abschluss genießen Sie ein gemeinsames Abschiedsabendessen in einem landestypischen Restaurant. Eine Nacht im Hotel Fairfield Inn. Ca. 320 km (F, M, A)

**15. Tag: Cancún**

(Sa) Transfer zum Flughafen oder einem ausgewählten Anschlusshotel Ihrer Wahl (separat zubuchbar). (F)

**INGESCHLOSSENE LEISTUNGEN**

- Gruppenreise lt. Reiseverlauf in einem der Gruppengröße entsprechenden Fahrzeug
- Transfers lt. Reiseverlauf (Transfer am 1. Rundreisetag bei Ankunft mit LH, EW oder Condor)
- 14 Nächte in Hotels der Mittelklasse und der gehobenen Mittelklasse (UG1X)

- 14x Frühstück (F), 2x Mittagessen (M), 3x Abendessen (A)
- Durchgehende, deutschsprachige Reiseleitung
- Eintrittsgelder, Stadtrundfahrten und Besichtigungen lt. Reiseverlauf
- Gebühren für Grenzübertritt
- Trinkgelder für Kofferträger und Zimmerreinigung in den Hotels
- Reiseführer

**HINWEIS**

- Mindestteilnehmerzahl: 10 Personen (siehe Punkt 7 AGB)
- Maximalteilnehmerzahl: 20 Personen
- Mindestalter: 18 Jahre
- In Guatemala, Honduras und Belize wird die Gruppe aus gesetzlichen Gründen in den archäologischen Stätten von Zusatzreiseleitern begleitet.
- An der Grenze zu Belize und Guatemala (Tag 3) sowie an der Grenze zu Mexiko (Tag 8) findet jeweils ein Buswechsel statt.

**TERMINE**

Samstags: 9.11., 7.12., 11.1., 8.2., 8.3., 12.4., 17.5., 14.6., 12.7., 9.8., 6.9., 4.10.

**REISEVARIANTE**

Auch als Pauschalreise inklusive Flug & Transfer buchbar unter **CUN16040P**. Hinflug je nach Flugverbindung am gleichen bzw. einen Tag vor Rundreisebeginn buchen.

Pro Person in EUR		Anf R Leistung CUN16040B	
15 Tage/14 Nächte ab/bis Cancún			
Unterbr		Bel	A
UG1X	Kombinationsreise	2	2966
		1	3491
A: 1.11.-31.10.			
Zusatznächte: Cancún: Fairfield Inn: Anf H, Leistung CUN72048B (UG1F).			



Edzná



z.B. vom 3.11. bis 7.11.  
5 Tage/4 Nächte ab/bis Cancún  
lt. Ausschreibung  
pro Person bei 2 Erw.

€ 1.029

## Yucatán einmal anders erleben

Kultur und Strand in einem! Kombinieren Sie diese Reise mit einem Aufenthalt in einem unserer zahlreichen Badehotels und verbinden Sie Ihren Strandurlaub mit den Highlights der Yucatán Halbinsel.

CLASSICS

Wohlfühlgruppe

- + Deutschsprachige Reiseleitung
- + Garantierte Durchführung ab 2 Personen
- + Individuelle Verlängerungen
- + Klimatisierter Reisebus
- + Täglich Frühstück inklusive

### 1. Tag: Cancún – Mérida

(So) Abholung an Ihrem separat gebuchten Badehotel an der Riviera Maya, in Playa del Carmen oder Cancún zwischen 8 und 10 Uhr und Fahrt nach Chichén Itzá. Die wohl bekannteste Kultstätte der Maya ist noch immer nicht vollständig ausgegraben. Bestaunen Sie fast 2.000 Jahre alte Gebäude wie die Pyramide des Kukulcan oder das Observatorium. Anschließend fahren Sie nach Izamal, die Stadt der Hügel und die älteste Stadt Yucatáns. Sehenswert sind hier der Pyramidentempel des Sonnengottes und die Klosterkirche San Antonio de Padua mit einem der größten Kirchenvorplätzen Mexikos. Gegen Abend Fahrt nach Mérida und eine Nacht im Hotel Gamma de Fiesta Inn El Castellano. Ca. 350 km

### 2. Tag: Mérida – Campeche

(Mo) Nach dem Frühstück erkunden Sie „die weiße Stadt“ Mérida, das wirtschaftliche und kulturelle Zentrum Yucatáns. Sehenswert sind hier die Kathedrale und die Casa de Montejo, das Wohnhaus der Gründerfamilie. Weiter geht es in den kleinen Fischerort Celestún, der neben seinen ausgezeichneten Fischrestaurants für die Flamingo-Kolonien bekannt ist. Während einer ca. einstündigen Bootstour können Sie die Tiere aus nächster Nähe beobachten. An den Süßwasserquellen Valdiosera und Venecia haben Sie Gelegenheit zum Schwimmen und Entspannen. Nachmittags kurzer Rundgang auf der Hacienda Yaxcopoil. Anschließend geht die Fahrt weiter nach Campeche, wo Sie während eines Rundgangs die Gelegenheit haben, Campeche mit seinem Charme und seiner Geschichte zu entdecken. Eine Nacht im Hotel Plaza Campeche. Ca. 340 km (F)

### 3. Tag: Campeche – Uxmal

(Di) Morgens besuchen Sie die Ausgrabungsstätte von Edzná. Bereits 400 v. Chr. breitete sich die Stadt beinahe explosionsartig aus und wurde zu einem der wichtigsten Machtzentren der damaligen Zeit. Bemerkenswert sind die vielen hoch entwickelten Versorgungssysteme, die die Stadt u.a. mit Trinkwasser versorgt haben. Anschließend Weiterfahrt nach Uxmal, eine der interessantesten Ruinenanlagen der Welt, deren Name übersetzt „die dreimal Erbaute“ bedeutet. Beeindruckend sind die fein verzierten Fassaden, riesige Terrassen und Plätze sowie zahlreiche Säulen und Torbögen. Außerdem haben Sie heute die Möglichkeit, das Planetarium Uxmal zu besuchen. Eine Nacht im Uxmal Resort Maya. Ca. 215 km (F)

### 4. Tag: Uxmal – Valladolid

(Mi) Am Morgen Fahrt zur Hacienda Sotuta de Peón. Sie könne sich in die Zeit der Sisalbarone des 19. Jh. zurückversetzen lassen. Während der Besichtigung einiger Fertigungsanlagen erfahren Sie interessante Details über den Anbau der Henequén-Agave und deren Verarbeitung zu Sisalfasern, aus denen noch heute Seile, Teppiche und Hängematten gefertigt werden. Weiterfahrt nach Valladolid. Eine Nacht im Hotel Ecotel Quinta Regia. Ca. 240 km (F)

### 5. Tag: Valladolid – Cancún

(Do) Nach dem Frühstück haben Sie Gelegenheit, Valladolid auf eigene Faust zu erkunden. Die geschichtsträchtige Stadt stellt noch heute einen wichtigen Knotenpunkt für Überlandfahrten von und nach Mérida dar. Im Anschluss Fahrt zur Maya-Felsenfestung von Tulum. Die Besonderheit liegt in ihrer direkten Lage an der Küste, weshalb sie von den Maya als Festung genutzt wurde. Gegen Nachmittag Rückfahrt in Ihr separat gebuchtes Badehotel an der Riviera Maya, in Playa del Carmen oder Cancún bzw. zum Flughafen Cancún (Rückflug nicht vor 20 Uhr buchen). Ca. 230 km (F)

- Bestaunen der fast 2.000 Jahre alten Pyramide des Kukulcan
- Erkunden der weißen Stadt Mérida
- Naturerlebnisse hautnah miterleben bei einer Bootsfahrt
- Maya-Felsenfestung von Tulum

### EINGESCHLOSSENE LEISTUNGEN

- Gruppenreise in einem der Gruppengröße entsprechenden klimatisierten Fahrzeug
- 4 Nächte in den genannten oder gleichwertigen Hotels der Mittelklasse (UG1X)
- 4x Frühstück (F)
- Durchgehende, deutschsprachige Reiseleitung
- Eintrittsgelder und Besichtigungen lt. Reiseverlauf
- Reiseführer

### HINWEIS

- Mindestteilnehmerzahl: 2 Personen (siehe Punkt 7 AGB)
- Maximalteilnehmerzahl: 16 Personen
- Mindestalter: 9 Jahre

### TERMINE

Sonntags: 3.11., 10.11., 24.11., 12.1., 26.1., 16.2., 9.3., 13.4., 27.7., 5.10., 12.10., 19.10.

### REISEVARIANTE

Auch buchbar als Pauschalreise inklusive Flug & Transfer unter **CUN12010P**. Hinflug einen Tag vor Rundreisebeginn. Rückkehr ggf. am Folgetag.

Pro Person in EUR		Anf R Leistung CUN12010B	
5 Tage/4 Nächte ab/bis Cancún			
Unterbr		Bel	A
UG1X	Gruppenreise	2	1029
		1	1246
A: 1.11.-31.10.			
Kind: 9-11 Jahre (ohne Zusatzbett)			



z.B. vom 1.11. bis 7.11.  
7 Tage/6 Nächte ab/bis Cancún  
It. Ausschreibung  
pro Person bei 2 Erw.

€ 415

## Yucatan individuell entdecken

Auf dieser Mietwagenreise entdecken Sie die wichtigen Maya-Ausgrabungsstätten Chichén Itzá, Tulum und Uxmal. In den Kolonialstädten Mérida und Izamal können Sie den mexikanischen Alltag erleben.

### CLASSICS

- + Als Pauschalreise buchbar
- + Freie Wahl des Mietwagens
- + Individuelle Änderungen möglich
- + Individuelle Verlängerungen
- + Tägliche Abfahrten

#### 1. Tag: Cancún

Übernahme des Mietwagens am Flughafen und Fahrt zum Hotel. Eine Nacht im Wyndham Cancún Garden Downtown.

#### 2. Tag: Cancún – Valladolid

Fahrt entlang der Karibikküste über Playa del Carmen nach Tulum, wo Sie das herrlich an der Steilküste gelegene Zeremonie-Zentrum der Maya besichtigen können. Danach Weiterfahrt ins Landesinnere nach Cobá, zur Ausgrabungsstätte. Im dichten Dschungel liegen die Ruinen des ehemaligen Handels- und Kulturzentrums der Maya mit der höchsten Pyramide Yucatáns (42 m). Weiterfahrt nach Valladolid. Eine Nacht im Ecostel Quinta Regia. Ca. 245 km (F)

#### 3. Tag: Valladolid – Mérida

Fahrt nach Izamal. Die Stadt besticht durch ihr einzigartiges Stadtbild. Die wohl bedeutendste Sehenswürdigkeit stellt das 1562 fertiggestellte Franziskanerkloster dar, das auf einer der damals noch existierenden Maya-Pyramiden gebaut wurde, indem die Steine alter Maya-Ruinen genutzt wurden. Weiterfahrt nach Mérida, der Hauptstadt Yucatáns. 2 Nächte im Hotel Palacio Maya. Ca. 185 km (F)

#### 4. Tag: Mérida

Heute haben Sie den ganzen Tag Zeit, um Mérida zu besichtigen und zu entdecken. Lohnenswert sind der Zócalo – ein idealer Ausgangspunkt für einen Stadtrundgang – die Kathedrale und die Promenade Montejo. Mérida wird wegen den vielen hellen Häuserfassaden auch die „weiße Stadt“ genannt. Bei einem abendlichen Stadtbummel offenbart sich das ganze Flair Méridas. (F)

#### 5. Tag: Mérida – Uxmal

Heute fahren Sie zunächst zum Celestún Nationalpark. In diesem Wasserreservat können Sie eine Bootsfahrt unternehmen und mit etwas Glück die rosa Flamingos beobachten. Weiterfahrt nach Uxmal und Besuch der Ausgrabungsstätte. Über die Funktion der eindrucksvollen Maya-Anlage von Uxmal, wo Sie die „Pyramide des Zauberers“ und den Komplex des „Nonnenvierecks“ besichtigen können, rätselt man noch heute. Am Abend empfiehlt sich ein Besuch des Planetariums. Eine Nacht im Uxmal Resort Maya. Ca. 210 km (F)

#### 6. Tag: Uxmal – Chichén Itzá

Fahrt entlang der Puuc-Route zu den kleineren Ausgrabungsstätten Kabah, Sayil und Labná. Kabah ist berühmt für seinen Maskenpalast, dessen Fassade mit zahlreichen Steinmasken des Regengottes Chaac versehen ist. Weiterfahrt nach Chichén Itzá, der größten und bekanntesten Maya-Ausgrabungsstätte in Mexiko. Besichtigen Sie die eindrucksvollen Bauwerke wie die Kukulkán Pyramide, den Kriegertempel oder den Ballspielplatz. Abends wird eine Ton- und Lichtshow angeboten (Eingang zur Ausgrabungsstätte direkt neben dem Hotel). Eine Nacht im Hotel Villas Arqueológicas Chichén Itzá. Ca. 280 km (F)

#### 7. Tag: Chichén Itzá – Cancún

Nach dem Frühstück Rückfahrt nach Cancún und Rückgabe des Mietwagens am Flughafen. Ca. 200 km (F)

#### ■ Zeremoniezentrum der Maya

#### ■ Kolonialcharme in Mérida

#### ■ Kultstätte Chichén Itzá

#### ■ Bootsfahrt in Mérida

#### ■ Besuch der Ausgrabungsstätte in Uxmal

#### EINGESCHLOSSENE LEISTUNGEN

- Autoreise lt. Reiseverlauf
- 6 Nächte in den genannten oder gleichwertigen Hotels der Mittelklasse (UG1X)
- 6x Frühstück (F)
- Reiseführer
- Individuelles Roadbook

#### HINWEIS

- Mietwagen nicht inklusive
- Umweltsteuer für Hotel in Cancún (ca. 4,50 USD pro Person/Nacht, zahlbar vor Ort) nicht inklusive
- Eintrittsgebühren nicht inklusive

#### TERMINE

Täglich: 1.11.–31.10.

#### REISEVARIANTE

Auch als Pauschalreise inkl. Flug und Transfer buchbar unter **CUN15010P**. Hinflug je nach Flugverbindungen am gleichen bzw. einen Tag vor Rundreisenbeginn buchen.

Pro Person in EUR		Anf R Leistung CUN15010B	
7 Tage/6 Nächte ab/bis Cancún			
Unterbr		Bel	A
UG1X	Autoreise	2	415
		1	693

A: 1.11.–31.10.

Kind: 0-9 Jahre (ohne Zusatzbett).

Zusatznächte: Cancún: Wyndham Cancún Garden Downtown: Anf H, Leistung CUN31029B (UG1F).

Mietwagen: Bitte Mietwagen separat dazu buchen. Anmietung ab dem 1. Tag für mindestens 7 Nächte, z.B. Europcar.



z.B. vom 1.11. bis 12.11.  
12 Tage/11 Nächte ab/bis Cancún  
It. Ausschreibung  
pro Person bei 2 Erw.

€ 707

- **Mayastätte Tulum direkt am Meer**
- **Kolonialer Charme in Mérida**
- **Ruinenstätte Chichén Itzá**
- **Nationalpark Celestún am Golf von Mexiko**



Tulum

## Große Mietwagenreise Mayaland

Bei dieser ausführlichen Autoreise werden Sie auf der Yucatán Halbinsel neben den bekannten Maya-Ausgrabungsstätten wie Tulum, Palenque, Chichén Itzá, Uxmal auch weniger frequentierte Stätten entlang der Puuc-Route entdecken.

### CLASSICS

- + Als Pauschalreise buchbar
- + Freie Wahl des Mietwagens
- + Individuelle Änderungen möglich
- + Individuelle Verlängerungen
- + Täglich Frühstück inklusive

#### 1. Tag: Cancún

Übernahme des separat gebuchten Mietwagens am Flughafen und Fahrt zu Ihrem Hotel. Eine Nacht Wyndham Cancún Garden Downtown in Cancún.

#### 2. Tag: Cancún – Valladolid

Fahrt über Playa del Carmen nach Tulum, dem Zeremonie-Zentrum der Maya, welches einzigartig direkt an einer Steilküste liegt. Besichtigen Sie den „Templo de los Frescos“ und das „Castillo“. Badegelegenheit in einer der traumhaften Buchten. Kurze Fahrt zur Ausgrabungsstätte Cobá. Im dichten Dschungel liegen diese Ruinen, ehemals ein Handels- und Kultzentrum der Maya. Dort befindet sich die höchste Pyramide Yucatáns. Eine Besonderheit von Cobá sind die ca. 45 gemauerten Wege – „sacbébs“ – Maya-Straßen, die zu weiter entfernten Orten führten. Am Nachmittag Weiterfahrt nach Valladolid. Eine Nacht im Hotel Ecotel Quinta Regia in Valladolid. Ca. 245 km (F)

#### 3. Tag: Valladolid – Chichén Itzá

Fahrt nach Chichén Itzá, der berühmtesten Pyramidenanlage Yucatáns. Besichtigen Sie die eindrucksvollen Ausgrabungen, wie die Kukulcan Pyramide, den Kriegerempel oder den Ballspielplatz. Von den verschütteten und vom Urwald überwucherten Bauten wurden bis heute erst ca. 30 freigelegt und restauriert. „El Castillo“, das beeindruckendste Gebäude, erhebt sich weit über die Anlage hinaus. „El Caracol“ erinnert an ein Schneckenhaus. Das Observatorium diente den Maya unter anderem zur Beobachtung der Venus und ihrer Bahn. Eine Nacht Itzá im Hotel Villas Arqueológicas Chichén Itzá in Chichén. Ca. 45 km (F)

#### 4. Tag: Chichén Itzá – Mérida

Heute fahren Sie weiter nach Mérida. Diese lebenswerte Stadt wird wegen ihrer weiß getünchten Fassaden auch die „weiße Stadt“ genannt. 2 Nächte im Hotel Palacio Maya in Mérida. Ca. 125 km (F)

#### 5. Tag: Mérida

Entdecken Sie heute die Hauptstadt des Bundesstaates Yucatán. Sehenswert sind vor allem der belebte Hauptplatz Zócalo, das weiße Rathaus Palacio Municipal oder die Kathedrale. Flanieren Sie auf dem Prachtboulevard Paseo de Montejo, der der Champs Elysée in Paris nachempfunden ist, oder entspannen Sie im Stadtpark Parque Hidalgo. Mérida beeindruckt mit kolonialem Charme, engen Straßen und romantischen Pferdedroschken. Überall in der Stadt ist der Einfluss Spaniens und Frankreichs spürbar. Sonntags wird hier immer das belebte Straßenfest „Mérida en Domingo“ gefeiert, das die Stadt in eine große Fußgängerzone mit Buden und Live-Musik verwandelt (F)

#### 6. Tag: Mérida – Uxmal

Vormittags Fahrt zum Nationalpark Celestún am Golf von Mexiko. Vom kleinen Fischerort Celestún aus machen Sie eine Bootstour, um die Kolonien der rosa Flamingos in ihrem natürlichen Lebensraum zu beobachten. Auch die anderen Vogelarten in diesem sensiblen Ökosystem sind beeindruckend. Der anschließende Besuch zweier Süßwasserquellen lädt zum Schwimmen und Entspannen ein. Danach Weiterfahrt nach Uxmal, eine der eindrucksvollsten Maya-Stätten. Der Name Uxmal steht für „die dreimal Erbaute“. Bis heute konnte die Bedeutung vieler Bauten noch nicht vollständig entschlüsselt werden. Die Anlage beeindruckt mit verzierten Fassaden, riesigen Terrassen und Plätzen, Säulen und Torbögen. Entdecken Sie die „Pyramide des Zauberers“ und den Komplex des „Nonnenvierecks“. Eine Nacht im Hotel Uxmal Resort Maya. Ca. 210 km (F)



Uxmal



Campeche



Edzná

**7. Tag: Uxmal – Campeche**

Fahrt nach Edzná, einem ehemaligen Zeremoniezentrum. Das schönste Gebäude von Edzná ist sicher das „Gebäude der fünf Stockwerke“, eines der interessantesten Bauwerke der gesamten Mayakultur. Weiterfahrt nach Campeche, der ehemals reichsten Stadt Yucatáns. Die Stadt wurde aufwändig restauriert und ist seit 1999 Weltkulturerbe der UNESCO. Lohnenswert ist ein Besuch der alten Festungsanlagen. Die Stadt Campeche ist von einer Mauer umgeben, die früher zum Schutz vor Piraten diente. Auf einem Rundgang besichtigen Sie die kleinen Gässchen der bedeutenden Hafenstadt mit restaurierten Kolonialgebäuden, dem Zócalo und der Kathedrale La Concepción. Lassen Sie sich zurückversetzen in die Zeit der spanischen Eroberer. Eine Nacht im Hotel Castelar in Campeche. Ca. 200 km (F)

**8. Tag: Campeche – Palenque**

Fahrt am frühen Morgen zur verborgenen, am Rande des Dschungels gelegenen Ausgrabungsstätte von Palenque. Das Maya-Zentrum wird Sie allein durch die Lage mitten im Regenwald verzaubern. Dort können Sie zum Beispiel den „Tempel der Inschriften“ mit mehr als 620 Hieroglyphen besichtigen, die die Geschichte des Königs Pakal erzählen – oder den großen Palast, den Sonnentempel und den Nordtempel mit seinen Stucküberresten und kriegerischen Szenen. 2 Nächte im Hotel Ciudad Real Palenque in Palenque. Ca. 370 km (F)

**9. Tag: Palenque**

Erkunden Sie noch einmal in Ruhe die faszinierende Mayastätte, die bereits seit 1987 zum UNESCO Weltkulturerbe zählt. (F)

**10. Tag: Palenque – Chicanná**

Fahrt über Escárcega nach Chicanná, dem sagenhaften Tempelbezirk mit seinem grotesken Fassadenschmuck. Die Türme stehen auf pyramidalen Unterbauten, auf denen tempelähnliche Gebäude errichtet wurden – komplett unerreichbar und ohne Innenräume; Beispiele reiner Scheinarchitektur. Eine Nacht im Chicanná Ecovillage Resort in Chicanná. Die im Maya-Stil erbauten Bungalows liegen in einem Garten mit Swimmingpool. Ca. 360 km (F)

**11. Tag: Chicanná – Chetumal**

Fahrt zur Ausgrabungsstätte Koonlich. Die Gebäude sind ein Beispiel für den Rio-Bec-Architekturstil. Das berühmteste Gebäude der Stadt, die Pyramide der Masken, wurde zu Beginn der klassischen Epoche errichtet. Die Masken befinden sich in einem hervorragenden Zustand und sind einzigartig. Fünf der Masken tragen noch rote Farbe. Weiterfahrt nach Chetumal. Eine Nacht im Hotel Capital Plaza in Chetumal. Ca. 150 km (F)

**12. Tag: Chetumal – Cancún**

Fahrt nach Cancún und Rückgabe des Mietwagens am Flughafen. Ca. 380 km (F)

**INGESCHLOSSENE LEISTUNGEN**

- Autoreise lt. Reiseverlauf
- 11 Nächte in den genannten oder gleichwertigen Hotels der Mittelklasse (UG1X)
- 11x Frühstück (F)
- Reiseführer und individuelles Roadbook

**HINWEIS**

- Mietwagen nicht inklusive
- Umweltsteuer für das Hotel in Cancún (ca. 4,50 USD pro Person/Nacht, zahlbar vor Ort) nicht inklusive
- Eintrittsgebühren nicht inklusive

**TERMINE**

Täglich: 1.11.–31.10.

**REISEVARIANTE**

Auch als Pauschalreise inkl. Flug und Transfer buchbar unter **CUN15020P**. Hinflug je nach Flugverbindungen am gleichen bzw. einen Tag vor Rundreisenbeginn buchen.

Pro Person in EUR		Anf R Leistung CUN15020B	
12 Tage/11Nächte ab/bis Cancún			
Unterbr		Bel	A
UG1X	Autoreise	2	707
		1	1139

A: 1.11.–31.10.

**Kind:** 0–9 J. (ohne Zusatzbett).

**Zusatznächte:** Cancún: Wyndham Cancún Garden Downtown: Anf H, Leistung CUN31029B (UG1F).

**Mietwagen:** Bitte Mietwagen separat dazu buchen.

Anmietung ab dem 1. Tag für mindestens 12 Nächte, z. B. Europcar.



z.B. vom 1.11. bis 15.11.  
15 Tage/14 Nächte ab Mexico City/  
bis Cancún It. Ausschreibung  
pro Person bei 2 Erw.

€ 1.157

- Stadtrundgang durch das historische Zentrum von Mexico City
- Anthropologisches Museum
- Kultstätte Chichén Itzá
- Vulkane Popocatepetl und Iztaccihuatl
- Mayastätte in Uxmal



Campeche



Chichén Itzá

## Quer durch Mexiko

Fahren Sie auf der klassischen Route von Mexico City über Oaxaca zur Yucatán Halbinsel mit ihren faszinierenden Maya-Stätten. Lernen Sie die pulsierende Hauptstadt Mexikos kennen und bewundern Sie imposante Pyramiden.

### CLASSICS

- + Freie Wahl des Mietwagens
- + Individuelle Verlängerungen
- + Mehrere Varianten buchbar
- + Tägliche Abfahrten

#### 1. Tag: Mexico City

Individuelle Anreise nach Mexico City und Transfer zu Ihrem Hotel in Eigenregie. 3 Nächte im Hotel Histórico Central.

#### 2. Tag: Mexico City

Gegen 9 Uhr Abholung zum Stadtrundgang durch das historische Zentrum mit Besichtigung des Nationalpalastes, der Kathedrale und einem Bummel über den Zócalo. Zum Abschluss des ersten Tages Besuch des Anthropologischen Museums, das zu Recht zu den schönsten Museen der Welt zählt. (F)

#### 3. Tag: Mexico City

Abholung am Hotel ca. um 9 Uhr und Fahrt zur Basilika de Guadalupe, dem bedeutendsten Wallfahrtsort Mexikos, und weiter zur archäologischen Stätte von Teotihuacán, wo Sie die Sonnen- und Mondpyramiden besichtigen können. Ca. 100 km (F)

#### 4. Tag: Mexico City – Puebla

Um ca. 9 Uhr Transfer zum Flughafen (inklusive) zur Übernahme des Mietwagens und Fahrt nach Cholula, am Fuße der Vulkane Popocatepetl und Iztaccihuatl gelegen. Hier sehen Sie die riesige Quetzalcóatl-Pyramide, welche ein bedeutendes Zeremonialzentrum und Pilgerziel im Aztekenreich war. Im Museum wird der Aufbau der Pyramide erklärt. Sehr sehenswert ist auch die prächtige Kirche Santa Maria Tonantzintla. Weiterfahrt und Ankunft in Puebla am späten Nachmittag. Eine Nacht im Hotel Colonial de Puebla. Ca. 140 km (F)

#### 5. Tag: Puebla – Oaxaca

Am Morgen genießen Sie in Puebla einen kleinen Stadtbummel mit Besichtigung der Kathedrale und des Stadtzentrums mit den schönen Fassaden aus Talavera-Kacheln. Auf dem Artesania Markt „El Parián“ werden mexikanische Kunstwerke angeboten. Mittags Weiterfahrt durch die beeindruckende Sierra Mixteca nach Oaxaca, eine der schönsten Kolonialstädte Mexikos. Am Abend haben Sie Gelegenheit über den wunderschönen Zócalo zu bummeln. 2 Nächte im Casa Conzatti. Ca. 370 km (F)

#### 6. Tag: Oaxaca

Rundgang durch Oaxaca mit Besuch des Benito Juárez Marktes, der Kathedrale und der Kirche Santo Domingo. Nachmittags Fahrt zu den Tempelanlagen von Monte Albán mit den berühmten Reliefs der Tänzer. Diese seltsam verrenkten Figuren mit eindeutig olmekischen Zügen geben der Wissenschaft immer noch Rätsel auf. Das Zeremonialzentrum der Zapoteken liegt auf dem Gipfel eines Berges und bietet grandiose Aussichten. Ca. 55 km (F)

#### 7. Tag: Oaxaca – Tehuantepec

Auf dem Weg nach Tehuantepec können heute mehrere archäologische Stätten wie Dainzú, Lambityeco und Yagul besichtigt werden. Sie besuchen den fast 2.000 Jahre alten Baum in El Tule. Lohnenswert ist auch ein Abstecher zur einstigen Zapotekenstadt Mitla mit ihren bemerkenswerten Steinmosaiken. Danach führt die Fahrt vom Hochland hinunter nach Tehuantepec. Eine Nacht im Hotel Best Western Calli. Ca. 300 km (F)

#### 8. Tag: Tehuantepec – San Cristóbal de las Casas

Heute geht die Fahrt wieder hinauf in die Berge, über die Sierra Madre über Tuxtla Gutiérrez bis nach Chiapa de Corzo. Machen Sie bspw. Ihre Mittagspause in diesem beschaulichen Örtchen. Weiterfahrt nach San Cristóbal de las Casas. 2 Nächte im Hotel Casa Mexicana. Ca. 360 km (F)





Popocatepetl



Basilica of our Lady of Guadalupe, Mexico City

**9. Tag: San Cristóbal de las Casas**

Ausflug zu den nahegelegenen Tzotzil-Indiostädten, deren Bewohner sich ihre eigenständige Lebensweise erhalten haben. Am Nachmittag Rundgang durch die Kolonialstadt von San Cristóbal mit stark indianischem Charakter. Typisch für die auf 2.300 m gelegene Stadt sind die einstöckigen, teils in kräftigen Farben gestrichenen Häuser. Ca. 40 km (F)

**10. Tag: San Cristóbal de las Casas – Palenque**

Heute haben Sie zwei Möglichkeiten Ihr Tagesziel Palenque zu erreichen. Wählen Sie die Route über Tuxtla Gutiérrez und Villahermosa, können Sie dort im Museumspark die Olmekenköpfe, bis zu 2 m hohe Basaltfiguren, besichtigen. Alternativ fahren Sie über Ocosingo durch den Nebelwald und besuchen den wunderschönen Wasserfall Misol Há. Am Nachmittag Ankunft in Palenque, der versunkenen Mayastadt im tropischen Chiapas. Besonders sehenswert sind der „Tempel der Inschriften“, der Palacio und die „Nordgruppe“. Eine Nacht in Palenque im Hotel Ciudad Real Palenque. Ca. 190–440 km, je nach Route. (F)

**11. Tag: Palenque – Campeche**

Schon sehr früh morgens sollten Sie die wunderschöne Ausgrabungsstätte der Maya besuchen, die versteckt inmitten von tropischem Urwald liegt. Danach Fahrt auf die yucatekische Halbinsel bis nach Campeche. Die Stadt wurde aufwendig restauriert und ist seit 1999 Weltkulturerbe der UNESCO. Besichtigen Sie die „Puerta del Mar“, den botanischen Garten „Baluarte de Santiago“ oder die Kathedrale mit ihrem imposanten, schwarzen Marmorfußboden. Eine Nacht in Campeche im Hotel Castelmor. Ca. 360 km (F)

**12. Tag: Campeche – Uxmal**

Die heutige Etappe ist die bekannte Maya-Stätte Uxmal. Der Weg dorthin führt Sie vorbei an kleineren Ausgrabungsstätten wie Labná und Kabah. Berühmt ist Kabah vor allem wegen des Maskenpalastes, dessen Fassade mit zahlreichen Steinmasken des Regengottes Chac versehen ist. Am Abend haben Sie Gelegenheit, das Planetarium zu besuchen. Eine Nacht in Uxmal im Hotel Uxmal Resort Maya. Ca. 155 km (F)

**13. Tag: Uxmal – Mérida**

Am frühen Morgen steht die Besichtigung von Uxmal inklusive der Pyramide des Zauberers und dem harmonischen Komplex des „Nonnenvierecks“ auf dem Programm. Das wohl herausstechendste Gebäude ist der mächtige, auf einer hohen Plattform gelegene Gouverneurspalast. Mittags Weiterfahrt nach Mérida, der „weißen Stadt“. Bis heute bildet die Stadt das wirtschaftliche und kulturelle Zentrum Yucatáns. Sie besichtigen den Hauptplatz mit Kathedrale sowie die Prachtstraße Paseo de Montejo. Hier erwarten Sie kolonialer Charme, enge Straßen und romantische Pferdedroschken. Eine Nacht in Mérida im Hotel Caribe. Ca. 80 km (F)

**14. Tag: Mérida – Chichén Itzá**

Früh morgens Fahrt nach Chichén Itzá, die größte und berühmteste Pyramidenanlage von Yucatan. Besichtigen Sie die beeindruckende Pyramide des Kukulkán, den Ballspielplatz, den Tempel der Krieger, der von „tausend Säulen“ umgeben ist, sowie den ungewöhnlichen Rundbau des Observatoriums. Täglich um 19 bzw. 20 Uhr wird eine Ton- und Lichtschau angeboten, welche Ihnen eindrucksvoll die Geschichte von Chichén Itzá und die Geheimnisse der Maya-Architektur näherbringt. Eine Nacht in Chichén Itzá im Villas Arqueológicas. Ca. 130 km (F)

**15. Tag: Chichén Itzá – Cancún**

Morgens Fahrt nach Cancún. Abgabe des Mietwagens am Flughafen bzw. im Stadtbüro und Ende der Tour. Ca. 200 km (F)

**EINGESCHLOSSENE LEISTUNGEN**

- Autoreise lt. Reiseverlauf
- Transfer am 4. Tag zur Mietwagenstation
- 14 Nächte in den genannten oder gleichwertigen Hotels (zweckmäßig und Mittelklasse) (UG1X ab 2 Pers. pro Buchung, UG3X Alleinreisender)
- 14x Frühstück (F)
- Gruppenausflüge (Tag 2 und 3) mit internationalem Teilnehmerkreis und englischsprachiger Reiseleitung
- Reiseführer
- Individuelles Roadbook

**HINWEIS**

- Mietwagen nicht inklusive
- Das Programm der Tage 2 und 3 kann abhängig von den Öffnungszeiten des Anthropologischen Museums getauscht werden. Eintrittsgelder nicht inklusive.

**TERMINE**

Täglich: 1.11.–31.10.

**REISEVARIANTE**

- Auch als Pauschalreise inklusive Flug & Transfer buchbar unter **MEX45210P**. Hinflug je nach Flugverbindungen am gleichen bzw. einen Tag vor Rundreisenbeginn buchen.
- Das Programm der Tage 2 und 3 ist auch buchbar mit deutsch- (UG2X) bzw. englischsprachiger, privater Reiseleitung (UG4X). Der Reiseleiter ist gleichzeitig der Fahrer.

Pro Person in EUR		Anf R Leistung MEX45210B	
15 Tage/14 Nächte ab Mexico City/bis Cancún			
Unterbr		Bel	A
UG1X	Autoreise	2	1157
		1	1715

A: 1.11.–31.10.

Kind: 0–9 J. (ohne Zusatzbett)

Zusatznächte: Mexico City: Histórico Central: Anf R, Leistung MEX22170B (UG1F)

Mietwagen: Bitte Mietwagen separat dazu buchen. Anmietung ab dem 4. Tag für mind. 12 Nächte, z.B. Europcar.

Hinweise: 1 Person: im Einzelzimmer bei einer Mindestteilnehmerzahl von 2 Personen pro Buchung. Auch buchbar für eine alleinreisende Person (UG3X).

# Mexiko individuell



Hochmoderne Wolkenkratzer und traditionelle Märkte, spanische Kolonialbauten und die schwimmenden Gärten von Xochimilco: Mexico City muss man gesehen haben! Kombinieren Sie Ihre Mietwagenreise mit Hotels in Mexico City und im Umland oder einem Badeaufenthalt an der Pazifikküste.

## IHRE URLAUBSREGIONEN

### Mexico City

Erleben Sie die Hauptstadt Mexikos, eine der größten Städte der Welt. Diese quirlige Metropole bietet sehr viel Abwechslung: traditionelle Märkte werden vor hochmodernen Wolkenkratzern gehalten und die imposanten spanischen Kolonialbauten haben die Paläste der Azteken-Kultur verdrängt. Direkt neben der Kathedrale am „Zócalo“, dem größten öffentlichen Platz der Stadt, finden sich die Ruinen des ehemaligen Azteken-Zentrums. Umgeben von den Vulkanen „Popocatepetl“ und „Ixtaccihuatl“ bietet Mexico City eine atemberaubende Kulisse. Weitere Highlights der Stadt sind der Palast der schönen Künste „Bellas Artes“, der Aussichtsturm „Torre Latinoamericana“ sowie das weltberühmte Anthropologische Museum, das einen umfassenden Einblick in die präkolumbischen Kulturen gibt. Ein besonderer Ausflug ist ein Besuch der schwimmenden Gärten von Xochimilco – hier erleben Sie echte mexikanische Lebensfreude!

### Inland

Genießen Sie sowohl imposante Landschaften des Hochlandes und der Sierra Madre del Sur als auch kulturell beeindruckende Städte wie Puebla oder Oaxaca. Tauchen Sie ein in die Geschichte der Kolonialarchitektur rund um Mexico City und erleben Sie gleichzeitig faszinierende Stätten aus der Zeit der Maya-Hochkultur, wie z.B. die Tempelanlagen von Palenque in Chiapas.

### Yucatán

Die Yucatán Halbinsel ist bekannt für ihre zahlreichen Zeugnisse der einst so großen Maya-Kultur. Entdecken Sie spannende archäologische Ausgrabungen und genießen sie die tropische Natur.



Día de Muertos in Mexico City

## TRANSFER NACH WUNSCH

Mit DERTOOUR beginnt die Entspannung schon bei der Anreise. Dazu gehört auch ein Transfer nach Maß – z. B. per Bus oder auch als Privattransfer. Falls Ihre gebuchte Reise keinen Transfer beinhaltet oder Sie eine höherwertige Transferleistung wünschen, finden Sie alle zubuchbaren Transfer-Möglichkeiten bei der Hotel- oder Rundreisenbeschreibung auf [www.informierender.de](http://www.informierender.de)

## FLÜGE

Täglich mit Lufthansa direkt nach Mexico City. Weitere Informationen finden Sie in der Flugübersicht auf [www.informierender.de](http://www.informierender.de)

MEXICO CITY

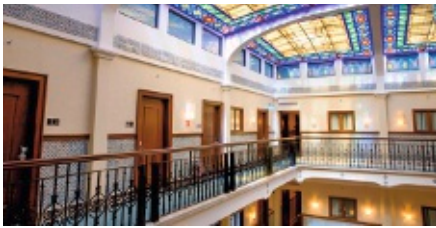
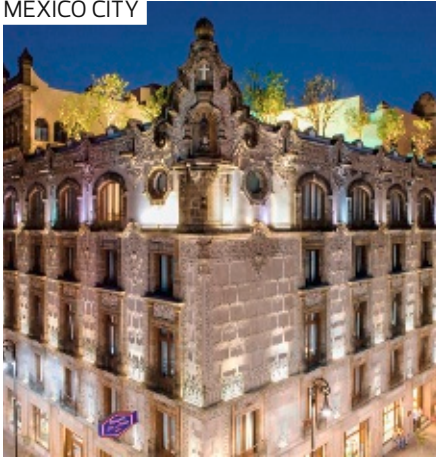

## Hampton Inn & Suites ◆◆◆◆

- + Direkt im historischen Zentrum gelegen
- + Schön hergerichtete Dachterrasse mit Lounge-Möbeln

### AUSSTATTUNG

- offizielle Landeskategorie: 4 Sterne
- Anzahl Wohneinheiten: 108
- Parkplatz (kostenpflichtig)
- WLAN, in den öffentlichen Bereichen

### WOHNBEISPIEL

- Standard (UG3), 21-25 qm, kombinierter Wohn-/Schlafraum

### KINDER

- Hochstühle im Restaurant
- Zimmerausstattung: Babybett (kostenpflichtig, auf Anfrage, auf Voranmeldung)

### ERLEBEN

inklusive

- Fitnessraum

### TIPPS & HINWEISE

- Bitte beachten Sie unsere zubuchbaren Ausflüge, weitere Informationen unter [www.informierender.de/extras](http://www.informierender.de/extras)

MEXICO CITY

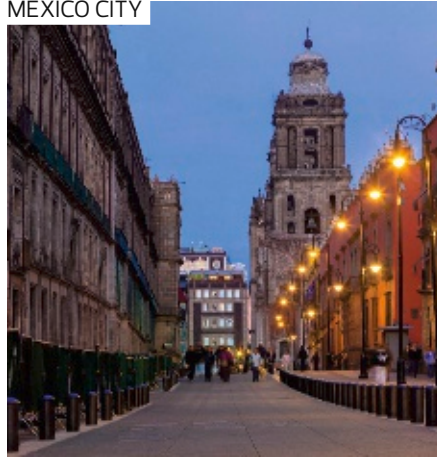

## Zócalo Central ◆◆◆◆

- + Luxuriöse Zimmer mit historischem Flair
- + Restaurant mit direktem Blick auf den Zócalo und die Kathedrale

### LAGE

- zum Flughafen: Mexico City, ca. 8 km
- zentral

### AUSSTATTUNG

- offizielle Landeskategorie: 4 Sterne
- Anzahl Wohneinheiten: 105
- Parkplatz (kostenpflichtig)
- Hotelsafe (kostenpflichtig)
- WLAN, im Zimmer
- 1 A-la-carte-Restaurant
- Bar

### WOHNBEISPIEL

- Standard Queen (UG1), 16-20 qm, kombinierter Wohn-/Schlafraum, 1 Doppelbett (Queensize), 1 Bad, Dusche, Klimaanlage, Safe, Kaffee/Tee

### TIPPS & HINWEISE

- Bitte beachten Sie unsere zubuchbaren Ausflüge, weitere Informationen unter [www.kataloge.dertouristik.info/extras](http://www.kataloge.dertouristik.info/extras)

MEXICO CITY



## Plaza Florencia Hotel ◆◆◆

- + 2 Querstraßen entfernt vom Angel de Independencia, im Herzen der Zona Rosa
- + Hoteleigene Bäckerei

### AUSSTATTUNG

- offizielle Landeskategorie: 3 Sterne
- Anzahl Wohneinheiten: 142
- Hotelsafe (kostenpflichtig)
- WLAN, in der gesamten Anlage
- Bar
- Roomservice (kostenpflichtig)

### WOHNBEISPIEL

- Standard (UG3), 16-20 qm, Dusche oder Badewanne, Klimaanlage, Safe (kostenpflichtig), Kaffee/Tee

### ERLEBEN

Inklusive

- Fitnessraum

### TIPPS & HINWEISE

- Bitte beachten Sie unsere zubuchbaren Ausflüge, weitere Informationen unter [www.informierender.de/extras](http://www.informierender.de/extras)

Pro Person/Nacht in EUR inkl. ÜF	Anf H	Leistung MEX11016B		
		Erw.	Kinder	A
UG3F		2	0-2	59
UG3 Kindererm. 2-12J. -100%				
A: 1.11.-31.10.				
An-/Abreise: täglich, auch als Pauschalreise buchbar - Flugmöglichkeiten und Preise erfahren Sie in Ihrem Reisebüro				

Pro Person/Nacht in EUR inkl. ÜF	Anf H	Leistung MEX11030B		
		Erw.	Kinder	A
UG1F		2	0-2	93
UG1 Kind 2-10J. 22				
A: 1.11.-31.10.				
An-/Abreise: täglich, auch als Pauschalreise buchbar - Flugmöglichkeiten und Preise erfahren Sie in Ihrem Reisebüro				

Pro Person/Nacht in EUR inkl. ÜF	Anf H	Leistung MEX71006B		
		Erw.	Kinder	A
UG3F		2	0-2	47
UG3 Kind 2-12J. 14				
A: 1.11.-31.10.				
An-/Abreise: täglich, auch als Pauschalreise buchbar - Flugmöglichkeiten und Preise erfahren Sie in Ihrem Reisebüro				

HEROICA PUEBLA DE ZARAGOZA

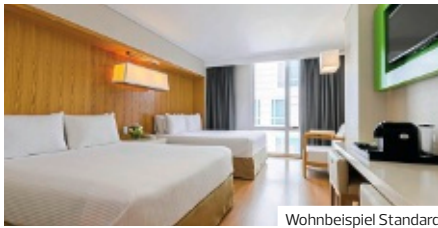

Wohnbeispiel Standard

NH Pueblo Centro Historico ◆◆◆◆

- + Zentral gelegen
- + Die Sehenswürdigkeiten von Puebla befinden sich in Laufweite

LAGE

- zum Stadtzentrum: ca. 500 m
- zentral

AUSSTATTUNG

- offizielle Landeskategorie: 4 Sterne
- Anzahl Wohneinheiten: 180
- Parkplatz (kostenpflichtig)
- WLAN, in der gesamten Anlage
- Restaurant
- Bar

- 1 Pool: auf der Dachterrasse, beheizbar, Sonnenschirme, Liegen

WOHNBEISPIEL

- Standard (UG1), 31–35 qm, Doppelbetten (1 Kingsize oder 2 Queensize), 1 Bad, Klimaanlage, Minibar kostenpflichtig, Safe, Kaffee/ Tee

ERLEBEN

- Inklusive
- Fitnessraum

Pro Person/Nacht in EUR inkl. ÜF	Anf H Leistung MEX13001B		
	Erw.	Kinder	A
UG1F	2	0-2	Mo-Do 49
UG1F	2	0-2	Fr,Sa,So 49
UG1 Kind	6-12J.		17
UG1 Kindererm.	2-5J.		-100%
A: 1.11.-31.10.			
An-/Abreise: täglich			

OAXACA

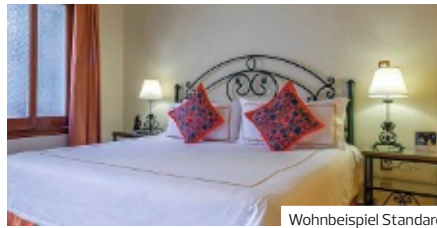

Wohnbeispiel Standard

Parador San Miguel ◆◆◆◆

- + Hübsches Kolonialgebäude mit Innenhof
- + Hotelrestaurant mit lokaler Küche, sehr persönlichem Service und familiärer Atmosphäre

LAGE

- zum Stadtzentrum: ca. 0 m
- zur Sehenswürdigkeit: Museo Arte Prehispánico de Rufino Tamayo, ca. 50 m
- zur Sehenswürdigkeit: Museo Arte Contemporaneo, ca. 50 m
- zur Sehenswürdigkeit: Museo de las Culturas, ca. 100 m
- zentral

AUSSTATTUNG

- offizielle Landeskategorie: 4 Sterne
- Anzahl Wohneinheiten: 23
- historisches Gebäude
- WLAN, in den öffentlichen Bereichen
- 1 A-la-carte-Restaurant
- Bar

WOHNBEISPIEL

- Standard (UG3), 16–20 qm, kombinierter Wohn-/ Schlafrum, Klimaanlage, Safe (kostenpflichtig)

Pro Person/Nacht in EUR inkl. Ü	Anf H Leistung MEX13005B		
	Erw.	Kinder	A
UG3U	2	0-2	95
UG3 Kindererm.	0-12J.		-100%
A: 1.11.-31.10.			
Frühstück (F): + EUR 25, für das erste Kind + EUR 13			
An-/Abreise: täglich			

PALENQUE



Tulija Palenque ◆◆◆◆

- + Der Nationalpark Palenque und die gleichnamigen Maya-Ruinen sind nur wenige Fahrminuten entfernt

LAGE

- direkt im Ortszentrum
- zentral

AUSSTATTUNG

- offizielle Landeskategorie: 4 Sterne
- Anzahl Wohneinheiten: 80
- Parkplatz
- modern
- WLAN, in der gesamten Anlage
- 1 Restaurant
- Poolbar, Snackbar
- 1 Pool
- Gartenanlage

WOHNBEISPIEL

- Deluxe (UD1), 1 Bad, Klimaanlage, Minibar, Safe

KINDER

- Kinderpool (außen)

ERLEBEN

- Gegen Gebühr
- Billard

Pro Person/Nacht in EUR inkl. ÜF	Anf H Leistung MID13012B		
	Erw.	Kinder	A
UD1F	2	0-2	32
UD1 Kindererm.	2-12J.		-100%
A: 1.11.-31.10.			
An-/Abreise: täglich			

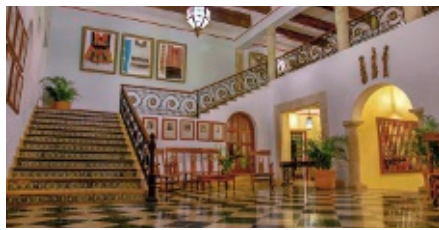
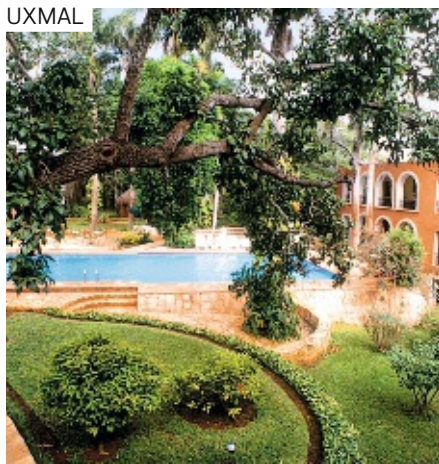

Wohnbeispiel Standard

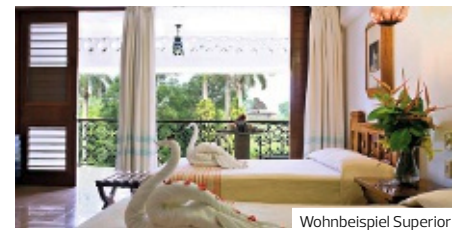

Wohnbeispiel Superior

## Hacienda Uxmal ♦♦♦♦

- + Wenige Schritte von Uxmal entfernt
- + Schöner Garten mit 3 Swimmingpools
- + Ständige Ausstellung zur Herstellung von Kakao

### LAGE

- zur Sehenswürdigkeit: Uxmal, ca. 300 m

### AUSSTATTUNG

- offizielle Landeskategorie: 4 Sterne
- Baujahr: 1673
- Anzahl Etagen im Hauptgebäude: 2, Anzahl Wohneinheiten: 60
- Parkplatz (kostenpflichtig)
- landestypischer Stil, historisches Gebäude
- WLAN, in den öffentlichen Bereichen
- 2 À-la-carte-Restaurants
- Bar
- 3 Pools: Sonnenschirme, Liegen
- Sonnenterrasse, Gartenanlage

### WOHNBEISPIEL

- Superior (US1), 21–25 qm, Dusche oder Badewanne, Klimaanlage, Bügelbrett, Bügeleisen, TV (Kabel-TV, Flachbildschirm), Kaffee/Tee

Pro Person/Nacht in EUR inkl. Ü	Anf H Leistung MID12007B		
	Erw.	Kinder	A
US1U	2	0-2	79
US1 Kindererm. 2-12J.			-100%
A: 1.11.-31.10.			
Frühstück (F): + EUR 24, Kinder bis 8 Jahre + EUR 11, Kinder von 9 bis 12 Jahren + EUR 24 An-/Abreise: täglich			

## La Misión de Fray Diego ♦♦♦

- + Boutique Hotel mit nur 26 Zimmern und historischem Flair durch romantischen Innenhof
- + Besonders große Zimmer

### LAGE

- zum Ortszentrum: ca. 350 m
- zentral

### AUSSTATTUNG

- offizielle Landeskategorie: 5 Sterne
- Anzahl Wohneinheiten: 26
- Parkplatz
- charmant/mit Flair, landestypischer Stil, historisches Gebäude
- Hotelsafe (kostenpflichtig)
- WLAN, in der gesamten Anlage
- 1 À-la-carte-Restaurant
- Café
- 1 Bar
- 1 Pool: Liegen, Badetuch
- Gartenanlage

### WOHNBEISPIEL

- Standard (UG3), 16–20 qm, 1 Bad, Dusche oder Badewanne, Klimaanlage

Pro Person/Nacht in EUR inkl. ÜF	Anf H Leistung MID12021B		
	Erw.	Kinder	A
UG3F	2	0-2	48
UG3 Kindererm. 2-12J.			-100%
A: 1.11.-31.10.			
An-/Abreise: täglich			

## CHICHÉN ITZÁ

## Mayaland ♦♦♦♦

- + Ideale Lage mit Zugang nach Chichén Itzá
- + In einer tropischen Gartenanlage mit Swimmingpool

### LAGE

- zum Stadtzentrum: Merida, ca. 100 km

### AUSSTATTUNG

- offizielle Landeskategorie: 4 Sterne
- Anzahl Wohneinheiten: 44
- Parkplatz
- WLAN, in der Lobby
- 1 Pool: Sonnenschirme, Liegen
- 4 À-la-carte-Restaurants, 1 Buffetrestaurant

### WOHNBEISPIEL

- Superior (US1), 51–60 qm, Hauptgebäude, Gartenblick, kombinierter Wohn-/Schlafraum, Klimaanlage, Safe (kostenpflichtig), Kaffee/Tee, Balkon
- Mayan Bungalow (BB1), 26–30 qm, Gartenseite, Gartenblick, kombinierter Wohn-/Schlafraum, Klimaanlage, Safe (kostenpflichtig), Terrasse

### ERLEBEN

- Gegen Gebühr (teils Fremdanbieter)
- Fahrradverleih

Pro Person/Nacht in EUR inkl. Ü	Anf H Leistung MID13001B		
	Erw.	Kinder	A
US1U	2	0-2	89
BB1U	2	0-2	101
US1 Kindererm. 2-8J.			-100%
BB1 Kindererm. 2-8J.			-100%
A: 1.11.-31.10.			
Frühstück (F): + EUR 22, für das erste Kind + EUR 11			
An-/Abreise: täglich			

# Mexiko Resorts



Endlose weiße Sandstrände unter Palmen und die glitzernden Fluten der Karibik: Hier werden Urlaubsträume wahr! Badeorte wie Cancún oder Playa del Carmen locken mit Restaurants, Bars, Geschäften und viel Wassersport. Wer die Ruhe sucht, findet auf der Insel Holbox ein noch weitgehend unbekanntes Naturparadies.

## IHRE URLAUBSREGION

### Insel Holbox

Die Insel Holbox ist ein noch weitgehend unbekanntes Naturparadies, das Anziehungspunkt für Ruhesuchende Menschen ist. Bis vor wenigen Jahren war die Insel noch ein absoluter Geheimtipp und auch heute halten sich die Besucherzahlen, durch die Größe der Hotels bedingt, in einem überschaubaren Rahmen. Auf der Insel gibt es einen einzigen Ort, ein typisch karibisches Küstendorf mit Sandstraßen und Holzhäusern. Das Dorf ist von den Hotels aus in wenigen Gehminuten zu erreichen. Im Ort finden sich einige Restaurants und Bars, sowie eine Apotheke. Bargeld sollte in USD mitgeführt werden, da der einzige Geldautomat auf der Insel nicht immer gefüllt ist.

### Cancún

Cancún ist der Badeort der Superlative an der mexikanischen Karibikküste. Neben exzellenten Restaurants, zahlreichen Diskotheken, Bars und Einkaufsmöglichkeiten faszinieren vor allem die weißen langen Strände der lebhaften Hotelzone Cancúns. Wassersportaktivitäten wie Wasserski, Parasailing, Kajakfahren, Segeln, Schnorcheln und Tauchen können vor Ort gebucht werden. „Downtown Cancún“, wie die Innenstadt genannt wird, kann leicht durch öffentliche Busse erreicht werden. Das nördlich von Cancún liegende Gebiet Costa Mujeres/Playa Mujeres wurde erst kürzlich touristisch erschlossen. Hier findet der Besucher eher ursprüngliche und naturbelassene Sandstrände, eingerahmt von Mangrovenwäldern.

### Riviera Maya

Als Riviera Maya bezeichnet man den Küstenabschnitt zwischen Cancún und Tulum. Die weißen Strände und das kristallfarbene Wasser waren ausschlaggebend für den Namen dieser Region. Genau in der Mitte zwischen Cancún und Tulum, ca. 70 km südlich von Cancún, befindet sich der Ort Playa del Carmen. Dieses ehemalige Fischerdorf hat sich innerhalb

der letzten Jahre zu einem bedeutenden Badeort entwickelt, sich aber seinen ursprünglichen Charme bewahrt. Die zahlreichen Hotels gliedern sich in die Landschaft ein, da ein Gesetz vorschreibt, dass die Hotels nicht höher als die höchste Palme sein dürfen. In der Fußgängerzone Playa del Carmens, die parallel zum Strand verläuft, finden sich zahlreiche typische aber auch moderne Bars und Restaurants. In direkter Strandlage befinden sich ebenfalls mehrere Bars (teilweise mit Live-Musik), in denen man traumhafte Ausblicke auf das karibische Meer genießen kann. Das Zentrum ist von den Hotels in Playa del Carmen sowie in Playacar zu Fuß erreichbar.

## FLÜGE

Mit Condor fliegen Sie täglich, mit Eurowings Discover am Dienstag, Mittwoch, Donnerstag und Freitag ab Frankfurt direkt nach Cancún. Weitere Informationen finden Sie in der Flugübersicht auf [www.informierender.de](http://www.informierender.de)

## ISLA HOLBOX



- + Minimalistisch-elegantes Design mit Anklängen an die Mayakultur
- + Geräumige Zimmer im traditionell-mexikanischen Stil
- + Lage direkt am langen, abflachenden Sandstrand
- + Von tropischen Pflanzen umgebener und ruhig gelegener Swimmingpool



Wohnbeispiel Mastersuite



## HM Villas Paraiso del Mar ◆◆◆

Es grünt und blüht überall, Flamingos und Pelikane statten den Stränden regelmäßige Besuche ab: ein Traum für Naturliebhaber. Die hübschen Häuschen bieten das passende Zuhause auf Zeit.

### CHARME

#### LAGE

- direkt am Strand
- zum Hafen: ca. 1,50 km
- zum Flughafen: ca. 160 km
- ruhig
- Sandstrand: Sonnenschirme, Liegen, Strandtuch/Badetuch

#### AUSSTATTUNG

- offizielle Landeskategorie: 4 Sterne
- Anzahl Etagen im Hauptgebäude: 2, Anzahl Wohneinheiten: 84
- Lobby
- WLAN, in der gesamten Anlage
- Boutique, Souvenirshop
- Buffetrestaurant
- hoteleigene Strandbar, Poolbar, SnackBar
- Wäscheservice (im Hotel, kostenpflichtig)
- 1 Pool: Sonnenschirme, Liegen, Badetuch
- Sonnenterrasse, Gartenanlage

#### WOHNBEISPIEL

- Juniorsuite (JB1), 41–45 qm, kombinierter Wohn-/Schlafraum, 1 Bad, Dusche, Haartrockner, Klimaanlage, Ventilator, Minibar, Safe, 1 Sat-TV (Flachbild)
- Juniorsuite Superior (JS1), 41–45 qm, Meerblick (zum Teil seitlich), kombi. Wohn-/Schlafraum, 1 Bad, Dusche, Whirlwanne, Haartrockner, Klimaanlage, Ventilator, Minibar, Safe, 1 Sat-TV (Flachbild), Whirlpool

- Mastersuite (WD1), 81–90 qm, 2 Etagen, Meerblick, 1 separates Schlafzimmer, 1 Bad, Dusche, Whirlwanne, Haartrockner, Klimaanlage, Ventilator, Minibar, Safe, 1 Sat-TV (Flachbild), Balkon oder Terrasse (möbliert), Whirlpool
- weitere Unterkünfte buchbar

#### VERPFLEGUNG

- Frühstück, Halbpension, All Inclusive, All Inclusive Plus

#### ERLEBEN

- Gegen Gebühr (teils Fremdanbieter)
- Massagen
  - Angeln
  - Kitesurfen
  - Fahrradverleih

#### TIPPS & HINWEISE

- Bei Ankünften nach 17 Uhr, bzw. Abflügen (Rückflug) vor 11 Uhr, ist eine Zwischenübernachtung in Cancun erforderlich.

Hotelpreise pro Person/Nacht in EUR inkl. ÜF		Anf H Leistung CUN75003B							
		Erw.	Kinder	A	B	C	D	E	F
JB1F	Juniorsuite	2	0-2	84	221	112	133	161	128
JS1F	Juniorsuite Superior	2	0-2	125	330	166	199	240	191
WD1F	Mastersuite	2	0-2	154	407	205	245	296	235
WD1.JS1.JB1 Kinderermäßigung 2-6 J.				-100%	-100%	-100%	-100%	-100%	-100%
WD1.JS1.JB1 Kinderermäßigung 7-11 J.				-50%	-50%	-50%	-50%	-50%	-50%
A: 1.11.-26.12., 1.4.-10.4., 21.4.-30.6., 21.8.-31.10. B: 27.12.-2.1. C: 3.1.-31.1., 1.7.-15.7. D: 1.2.-31.3. E: 11.4.-20.4. F: 16.7.-20.8.									
Halbpension (H): + EUR 24, Kinder bis 6 Jahre inklusive, Kinder von 7 bis 11 Jahren 50%									
All Inclusive (A): + EUR 54, Kinder bis 6 Jahre inklusive, Kinder von 7 bis 11 Jahren 50%									
All Inclusive Plus (Y): + EUR 71, Kinder bis 6 Jahre inklusive, Kinder von 7 bis 11 Jahren 50%									
Mindestaufenthalt: 4 Nächte vom 27.12.-2.1., 11.4.-20.4., 2 Nächte vom 3.1.-10.4., 1.7.-20.8. An-/Abreise: täglich, auch als Pauschalreise buchbar – Flugmöglichkeiten und Preise erfahren Sie in Ihrem Reisebüro									

## ISLA HOLBOX



- + Einer der beiden Swimmingpools ist nur für Erwachsene
- + Eine Zimmerkategorie ist ebenfalls nur für Erwachsene
- + Gemütlicher Leseraum

## Holbox by Xaloc Resort ♦♦♦♦

Das kleine Ökohotel bietet gemütliche Zimmer und hübsche Bungalows mit grasgedeckten Dächern in Strandnähe. Entdecken Sie von hier aus die Natur-Highlights der Insel Holbox.

## CHARME

## LAGE

- direkt am Strand
- ruhig
- Sandstrand: Liegen

## AUSSTATTUNG

- offizielle Landeskategorie: 4 Sterne
- Anzahl Wohneinheiten: 28
- Klein/familiär
- Hotelsafe
- WLAN, in der gesamten Anlage
- Souvenirshop
- À-la-carte-Restaurant
- Poolbar, Bar
- 2 Pools: Liegen

## WOHNBEISPIEL

- Superior (US1), Hauptgebäude, 1 Bad, Dusche, Haartrockner, Klimaanlage, Ventilator, Kaffee-/Tee, Balkon oder Terrasse

- Standard Bungalow (BG1), 1 Bad, Dusche, Haartrockner, Klimaanlage, Kaffee-/Tee, Terrasse
- Deluxe Bungalow (BD1), 1 Bad, Dusche, Haartrockner, Klimaanlage, Kaffee-/Tee, Terrasse
- weitere Unterkünfte buchbar

## VERPFLEGUNG

- Frühstück, Halbpension, Vollpension

## ERLEBEN

- Gegen Gebühr (teils Fremdanbieter)
  - Massagen
  - Kajak
  - Fahrradverleih

## TIPPS &amp; HINWEISE

- Bei Ankünften nach 17 Uhr, bzw. Abflügen (Rückflug) vor 11 Uhr, ist eine Zwischenübernachtung in Cancun erforderlich.

Hotelpreise pro Person/Nacht in EUR inkl. ÜF	Anf H Leistung CUN75001B					
	Erw.	Kinder	A	B	C	D
US1F Superior	2	0-2	71	132	73	87
BG1F Standard Bungalow	2	0-2	87	164	91	107
BD1F Deluxe Bungalow	2	0	107	208	113	141
BG1,US1 Kind 2-12 J.			11	11	11	11

A: 1.11.-23.12., 1.5.-13.7., 1.9.-31.10. B: 24.12.-2.1. C: 3.1.-31.1. D: 1.2.-30.4., 14.7.-31.8.

Halbpension (H): + EUR 29, für das erste Kind + EUR 15 Vollpension (V): + EUR 56, für das erste Kind + EUR 25 Spätermine: 14-12 bei Aufenthalt vom 20.4.-31.10., 7-6 bei Aufenthalt vom 20.4.-31.10. An-/Abreise: täglich, auch als Pauschalreise buchbar - Flugmöglichkeiten und Preise erfahren Sie in Ihrem Reisebüro

## ISLA HOLBOX

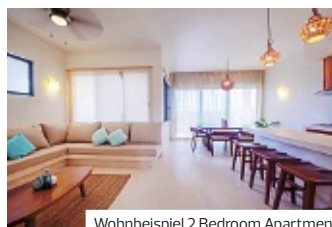
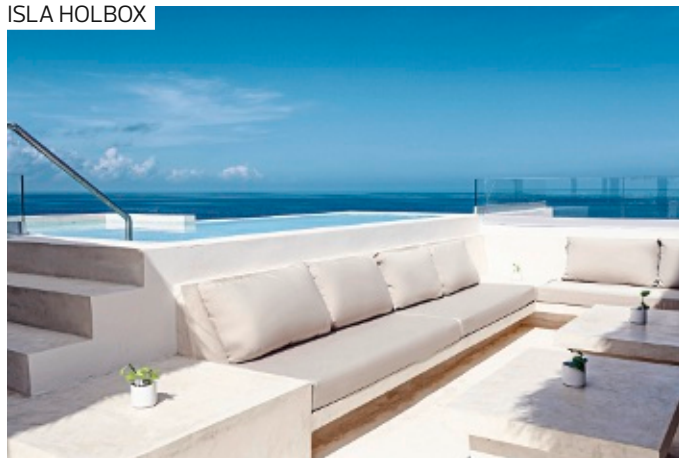

Wohnbeispiel 2 Bedroom Apartment

- + Dachterrasse mit Pool und Panoramablick auf das Meer
- + Ruhig gelegen

## Casa Astral Luxury Hotel ♦♦♦♦

Das Hotel besticht durch den Kontrast zwischen modernem, geradlinigem Design und Naturmaterialien. Hier erwarten Sie Ruhe und Komfort. Ein Highlight: die Dachterrasse mit Pool!

## CHARME

## LAGE

- zum Strand: ca. 50 m
- zum Ortszentrum: ca. 800 m
- zum Flughafen: Holbox, ca. 600 m
- ruhig
- Sandstrand

## AUSSTATTUNG

- offizielle Landeskategorie: 3 Sterne
- Anzahl Wohneinheiten: 16
- Hotelsafe
- WLAN
- 1 Pool: Infinity-Pool, auf der Dachterrasse

## WOHNBEISPIEL

- Deluxe Room without Balcony (UG1), 1 Doppelbett (Kingsize), Dusche, Klimaanlage, Safe, TV
- Deluxe Room with Balcony (UD1), 1 Doppelbett (Kingsize), Dusche, Klimaanlage, Safe, TV, Balkon (möbliert)

- Juniorsuite with Balcony (JB1), 1 separates Schlafzimmer, 2 Doppelbetten (Kingsize), Dusche, Klimaanlage, Safe, TV, Küche, Gas-/E-Herd (4 Kochplatten), Kaffeemaschine, Kühlschrank, Balkon (möbliert)
- 2 Bedroom Apartment (OB1), 2 separate Schlafzimmer, 1 separater Wohnraum, 3 Doppelbetten (Kingsize), Dusche, Klimaanlage, Safe, TV, Küche, Gas-/E-Herd (4 Kochplatten), Kaffeemaschine, Kühlschrank, Balkon (möbliert)
- weitere Unterkünfte buchbar

## VERPFLEGUNG

- ohne Verpflegung

## TIPPS &amp; HINWEISE

- Bei Ankünften nach 17 Uhr, bzw. Abflügen (Rückflug) vor 11 Uhr, ist eine Zwischenübernachtung in Cancun erforderlich.

Hotelpreise pro Person/Nacht in EUR inkl. Ü	Anf H Leistung CUN75014B							
	Erw.	Kinder	A	B	C	D	E	F
UG1U Deluxe Room without Balcony	2	0	68	121	73	60	90	86
UD1U Deluxe Room with Balcony	2	0	87	140	122	90	110	86
JB1U Juniorsuite with Balcony	2	0-2	105	158	128	109	218	109
OB1U 2 Bedroom Apartment	2	0-4	190	314	270	199	246	199
OB1,JB1 Kind 2-5 J.			1	1	1	1	1	1
OB1,JB1 Kind 6-11 J.			25	25	25	25	25	25

A: 1.11.-19.12. B: 20.12.-3.1. C: 4.1.-30.4. D: 1.5.-20.7. E: 21.7.-16.8. F: 17.8.-31.10.  
An-/Abreise: täglich, auch als Pauschalreise buchbar - Flugmöglichkeiten und Preise erfahren Sie in Ihrem Reisebüro



COSTA MUJERES



- + Inmitten ursprünglichster Natur und einem kleinen Mangrovenwald gelegen
- + Alle Bereiche des Resorts sind durch Wasserwege miteinander verbunden
- + Professionelles Tennis-Center vorhanden
- + Viele familienfreundliche Einrichtungen vorhanden



Wohnbeispiel Juniorsuite Gardenview

## Grand Palladium Costa Mujeres Resort & Spa ◆◆◆◆

Das Luxusresort punktet neben seiner Lage mit einer Besonderheit: alle Bereiche des 3 Meter über dem Meeresspiegel liegenden Resorts sind durch ein System aus künstlichen Kanälen miteinander verbunden und auch per Boot zu erreichen.

**PREMIUM** Family

**LAGE**

- direkt am Strand
- zum Flughafen: ca. 29 km
- zum Stadtzentrum: Cancun, ca. 15 km
- ruhig
- Sandstrand: flach abfallend, Sonnenschirme, Liegen

**AUSSTATTUNG**

- offizielle Landeskategorie: 5 Sterne
- Anzahl Wohneinheiten: 660
- umweltfreundlich, modern, elegant
- WLAN, in der gesamten Anlage
- Boutique, Souvenirshop
- 8 A-la-carte-Restaurants
- 2 Buffetrestaurants: Live-Cooking-Station
- Café, hoteleigene Strandbar, 3 Bars
- Gartenanlage
- 4 Pools: (1 Pool exklusiv für Family-Section Gäste)
- 1 Dinner-Show-Restaurant (kostenpflichtig)

**WOHNBEISPIEL**

- Juniorsuite Gardenview (J1G), 46-50 qm, Gartenblick, kombinierter Wohn-/Schlafraum, 1 Bad, Dusche, Klimaanlage, Minibar, Safe, Kaffee/Te, Terrasse (möbliert), Kopfkissen-Menü
- Juniorsuite Poolside (J1P), 46-50 qm, Poolseite, kombinierter Wohn-/Schlafraum, 1 Bad, Dusche, Klimaanlage, Minibar, Safe,

- Kaffee/Te, Terrasse (möbliert), Kopfkissen-Menü
- Family Selection Juniorsuite Beachside (FBC), 46-50 qm, Strandlage, 1 Bad, Dusche, Klimaanlage, Minibar, Safe, Kaffee/Te, Terrasse (möbliert), privilegierter Zimmerservice, separater Check-in & Check-out, Concierge-Service
- weitere Unterkünfte buchbar

**VERPFLEGUNG**

- All Inclusive

**KINDER**

- Babyclub
- Kinderclub/Miniclub: 4-12 Jahre
- Teenieclub

- Spielplatz (außen)
- Kinderpool (außen)

**ERLEBEN**

- Inklusive (teils Fremdanbieter)
- Fitnessraum
- Yoga, Pilates, Zumba
- Gegen Gebühr (teils Fremdanbieter)
- Spa: Zentropia Palladium Spa & Wellness
- Saunabereich
- Massagen
- kosmetische Anwendungen
- Golfplatz vorhanden: im Ort, 18-Loch
- Tennis: 8 Sandplätze
- Verleih von Tennisausrüstung
- Tenniskurse

Hotelpreise pro Person/Nacht in EUR inkl. AI		Anf H Leistung CUN72042B							
		Erw.	Kinder	A	B	C	D	E	F
J1GA	Juniorsuite Gardenview	2	0-2	149	185	291	222	231	206
J1PA	Juniorsuite Poolside	2	0-2	157	196	309	235	244	219
FBCA	Family Section Juniorsuite Beachside	2	0-2	193	240	380	277	301	268
FBC, J1P, J1G Kinderermäßigung 2-2 J.				-100%	-100%	-100%	-100%	-100%	-100%
FBC, J1P, J1G Kinderermäßigung 3-12 J.				-50%	-50%	-50%	-50%	-50%	-50%
A: 1.11.-30.11., 1.9.-31.10. B: 1.12.-23.12., 1.5.-30.6. C: 24.12.-1.1. D: 2.1.-31.1. E: 1.2.-31.3., 17.4.-21.4. F: 1.4.-16.4., 22.4.-30.4., 1.7.-31.8.									
<b>Frühbucher:</b> Bei Buchung bis 31.7. und Aufenthalt vom 1.11.-30.4. sparen Sie 15%, bei Buchung ab 1.8. bis 31.8. und Aufenthalt vom 1.11.-30.4. sparen Sie 10%, bei Buchung bis 31.12. und Aufenthalt vom 1.5.-31.10. sparen Sie 15%, bei Buchung ab 1.1. bis 28.2. und Aufenthalt vom 1.5.-31.10. sparen Sie 10%									
<b>Mindestaufenthalt:</b> 3 Nächte <b>An-/Abreise:</b> täglich, auch als Pauschalreise buchbar - Flugmöglichkeiten und Preise erfahren Sie in Ihrem Reisebüro									

COSTA MUJERES



- + Kostenlose Green Fees und Transport zum benachbarten Playa Mujeres Golf Course (zzgl. Kosten für Golfkartmiete und Hauptabschlagzeiten)
- + Wasserpark und Splashpark mit Rutschen
- + Lazy River für Preferred Club Gäste



## Dreams Playa Mujeres Golf & Spa Resort ♦♦♦♦

Das im November 2016 neu eröffnete, luxuriöse Hotel bietet sowohl Paaren als auch Familien einen traumhaften Urlaub vor einer wunderbaren Kulisse.

**PREMIUM**

**Family**

**LAGE**

- direkt am Strand
- zum Stadtzentrum: ca. 15 km
- Sandstrand: Schirme, Liegen

**AUSSTATTUNG**

- offizielle Landeskategorie: 5 Sterne
- Anzahl Wohneinheiten: 502
- WLAN, in der gesamten Anlage
- Boutique, Souvenirshop
- 6 À-la-carte-Restaurants
- Buffetrestaurant
- Poolbar, Swim-Up-Bar, Snackbar, Bar
- 2 Pools: Sonnenschirme, Liegen
- 1 Pool: Infinity-Pool, Sonnenschirme, Liegen
- Aquapark
- Gartenanlage

**WOHNBEISPIEL**

- Juniorsuite (JB2), 51-60 qm, 1 Bad, Klimaanlage, Minibar, Safe, Balkon oder Terrasse (möbliert)
- Juniorsuite Gardenview (JBG), 51-60 qm, Gartenblick, 1 Bad, Klimaanlage, Minibar, Safe, Balkon oder Terrasse (möbliert)
- Juniorsuite Poolview (JBP), 51-60 qm, Poolblick, 1 Bad, Klimaanlage, Minibar, Safe, Balkon oder Terrasse (möbliert)
- Juniorsuite Partial Oceanview (JBM), 51-60 qm, Meerblick (zum Teil), 1 Bad, Klimaanlage, Minibar, Safe, Balkon oder Terrasse (möbliert)

- weitere Unterkünfte buchbar

**VERPFLEGUNG**

- All Inclusive

**KINDER**

- Kinderclub/Miniclub: 3-12 Jahre
- Teenieclub: 13-17 Jahre
- Kinderpool (außen): Wasserrutsche
- Babysitter-Service (kostenpflichtig)

**ERLEBEN**

- Inklusive (teils Fremdanbieter)
  - Yoga, Pilates, Tanzen
  - Schnorcheln
  - Tennis: Hartplatz
  - Tischtennis

Gegen Gebühr (teils Fremdanbieter)

- Wellness-Center
- Saunabereich
- Massagen
- Golfplatz vorhanden: Green-Fee ermäßigt

**TIPPS & HINWEISE**

- sportlich elegante Kleidung zum Abendessen
- Erwachsene haben Zugang zu den Annehmlichkeiten des benachbarten Secrets Playa Mujeres Golf & Spa Resort



Wohnbeispiel Juniorsuite Gardenview



		Hotelpreise pro Person/Nacht in EUR inkl. AI						Anf H Leistung CUN72035B		
		Erw.	Kinder	A	B	C	D	E	F	
JB2A	Juniorsuite	2	0-1	194	413	544	241	264	168	
JBGA	Juniorsuite Garden View	2	0-1	209	445	577	260	286	183	
JBPA	Juniorsuite Pool View	2	0-1	213	454	585	265	290	186	
JBMA	Juniorsuite Partial Oceanview	2	0-3	217	462	593	270	295	189	
JB2, JBM, JBP, JBG	Kind 2-2J.			1	1	1	1	1	1	
JB2, JBM, JBP, JBG	Kind 3-12J.			69	115	115	69	115	69	

A: 1.11.-23.12., 1.4.-11.4., 12.7.-22.8. B: 24.12.-30.12., 1.1.-1.1. C: 31.12.-31.12. D: 2.1.-31.1. E: 1.2.-31.3., 1.2.4.-25.4. F: 26.4.-11.7., 23.8.-31.10.

**Frühbucher:** Bei Buchung bis 31.7. und Aufenthalt vom 1.11.-30.4. sparen Sie 30%, bei Buchung ab 1.8. bis 30.9. und Aufenthalt vom 1.3.-30.4. sparen Sie 30%, bei Buchung bis 28.2. und Aufenthalt vom 1.5.-31.10. sparen Sie 20%, bei Buchung ab 1.3. bis 30.4. und Aufenthalt vom 23.8.-31.10. sparen Sie 20%

**Mindestaufenthalt:** 4 Nächte vom 26.12.-31.12. **An-/Abreise:** täglich, auch als Pauschalreise buchbar – Flugmöglichkeiten und Preise erfahren Sie in Ihrem Reisebüro

PLAYA MUJERES



➕ 2022 eröffnetes neues Haus der bekannten RIU Hotelkette

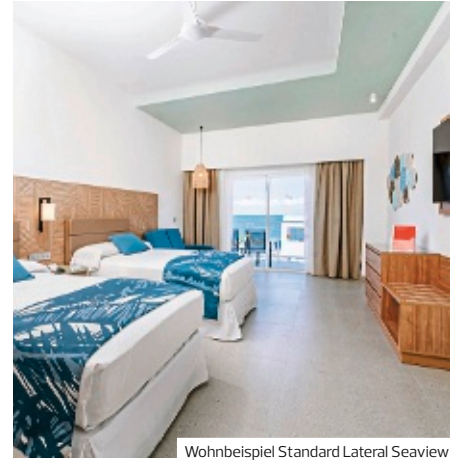

Wohnbeispiel Standard Lateral Seaview



## RIU Latino ◆◆◆◆

Der jüngste Neuzugang der RIU-Familie erwartet Sie mit großartigem 24-Stunden-All-inclusive-Service, dem Wasserpark Splash Water World und direktem Zugang zum Strand – alles nur für Erwachsene!

Adults only

71% | 14 Bewertungen

### LAGE

- direkt am Strand: Costa Mujeres
- zum Stadtzentrum: Cancun, ca. 16 km
- zum Flughafen: Cancun, ca. 33 km
- Sandstrand: Liegen

### AUSSTATTUNG

- offizielle Landeskategorie: 5 Sterne
- Anzahl Gebäude: 1, Anzahl Etagen im Hauptgebäude: 5, Anzahl Wohneinheiten: 594
- modern, luxuriös
- WLAN, in der gesamten Anlage
- Diskothek
- Boutique
- 4 À-la-carte-Restaurants
- 2 Buffetrestaurants
- Poolbar, Swim-Up-Bar, Sportsbar, Lounge-Bar
- 5 Pools: Sonnenschirme, Liegen, Badetuch
- Aquapark
- Terrasse, Sonnenterrasse, Gartenanlage

### WOHNBEISPIEL

- Standard (UG1), 36–40 qm, Landblick, 1 Bad, Dusche, Klimaanlage, zentral gesteuert, Minibar, Safe, TV (Sat-TV), Balkon oder Terrasse (möbliert)
- Standard Handicapped (UG2), 36–40 qm, Landblick, 1 Bad, Dusche, Klimaanlage, zentral gesteuert, Minibar, Safe, TV (Sat-TV), Balkon oder Terrasse (möbliert)

- Standard Lateral Seaview (UGM), 36–40 qm, Meerblick (seitlich), 1 Bad, Dusche, Klimaanlage, zentral gesteuert, Minibar, Safe, TV (Sat-TV), Balkon oder Terrasse (möbliert)
- Standard Oceanview (UGC), 36–40 qm, Meerblick, 1 Bad, Dusche, Klimaanlage, zentral gesteuert, Minibar, Safe, TV (Sat-TV), Balkon oder Terrasse (möbliert)
- weitere Unterkünfte buchbar

### VERPFLEGUNG

- All Inclusive

### ERLEBEN

- Inklusive (teils Fremdanbieter)
- Saunabereich
  - Fitnessraum
  - Katamaran
  - Tagesanimation, täglich
  - Abendanimation, täglich
  - Sportanimation, täglich Gegen Gebühr (teils Fremdanbieter)
  - Wellness-Center
  - Massagen
  - kosmetische Anwendungen
  - Golfplatz vorhanden: im Ort, 18-Loch
  - Golfkurse
  - Tauchen

### TIPPS & HINWEISE

- nur für Erwachsene ab 18 Jahre

	Hotelpreise pro Person/Nacht in EUR inkl. AI				Anf H Leistung CUN72055B			
	Erw.	Kinder	A	B	C	D	E	F
UG1A Standard	2	0	129	257	175	186	136	115
UG2A Standard Handicapped	2	0	129	257	175	186	136	115
UGMA Standard Lateral Seaview	2	0	140	268	186	197	147	126
UGCA Standard Oceanview	2	0	151	279	197	208	157	137

A: 1.11.–23.12., 10.7.–20.8. B: 24.12.–11.1. C: 2.1.–29.1. D: 30.1.–31.3., 13.4.–20.4. E: 1.4.–12.4., 21.4.–30.4. F: 1.5.–9.7., 21.8.–31.10.

**Frühbucher:** Bei Buchung bis 30.9. und Aufenthalt vom 1.11.–1.1. sparen Sie 13%, bei Buchung bis 31.10. und Aufenthalt vom 2.1.–31.3., 13.4.–20.4. sparen Sie 15%, bei Buchung bis 31.10. und Aufenthalt vom 1.4.–12.4., 21.4.–30.4. sparen Sie 20%, bei Buchung bis 30.4. und Aufenthalt vom 1.5.–31.10. sparen Sie 10%

**Mindestaufenthalt:** 3 Nächte **An-/Abreise:** täglich, auch als Pauschalreise buchbar – Flugmöglichkeiten und Preise erfahren Sie in Ihrem Reisebüro

## COSTA MUJERES



- + Majestic Elegance Club ist der Adults-only Bereich für Erwachsene 18+
- + Direkt am Strand der Costa Mujeres
- + Mehrere Restaurants mit sehr guter Küche
- + 12 Bars mit Premium-Spirituosen
- + Infinity Pools mit Meerblick

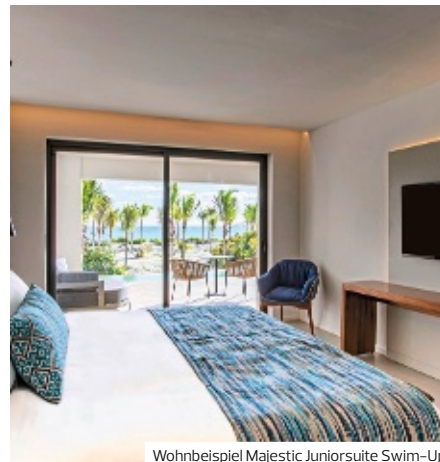

Wohnbeispiel Majestic Juniorsuite Swim-Up

## Majestic Elegance Costa Mujeres ♦♦♦♦

Exklusiv entspannen an der schönen Costa Mujeres. Im Infinity-Pool stellt sich unendliche Entspannung ein. Das All-inclusive-Angebot umfasst unbegrenzte Besuche in den Restaurants, Premium-Spirituosen und mehr.

### LAGE

- direkt am Strand
- Sandstrand: Sonnenschirme, Liegen, Strandtuch/Badetuch

### AUSSTATTUNG

- offizielle Landeskategorie: 5 Sterne
- Anzahl Wohneinheiten: 570
- WLAN, in der gesamten Anlage
- Boutique, Minimarkt, Souvenirshop
- 6 À-la-carte-Restaurants
- 1 Restaurant
- Swim-Up-Bar, Sportsbar, 8 Bars
- Roomservice (kostenpflichtig)
- 1 Pool: beheizbar, Sonnenschirme, Liegen, Badetuch

### WOHNBEISPIEL

- Juniorsuite (JB1), 51–60 qm, Gartenblick, Doppelbetten (1 Kingsize oder 2 Doppelbetten), offenes Bad im Zimmer, Klimaanlage, Minibar, Auffüllung regelmäßig, Safe, Kaffee/Tee, Balkon oder Terrasse, Whirlpool
- Elegance Club Juniorsuite (JL1), 51–60 qm, Gartenblick, Doppelbetten (1 Kingsize oder 2 Doppelbetten), offenes Bad im Zimmer, Klimaanlage, Minibar, Auffüllung regelmäßig, Safe, Kaffee/Tee, Balkon oder Terrasse, Whirlpool
- One Bedroom Suite (AB1), 71–80 qm, Gartenblick, 1 separates Schlafzimmer, kombinierter Wohn-/Schlafraum, Doppelbetten

(1 Kingsize oder 2 Doppelbetten), offenes Bad im Zimmer, Klimaanlage, Minibar, Auffüllung regelmäßig, Safe, Kaffee/Tee, Balkon oder Terrasse, Whirlpool

- Majestic Juniorsuite Swim-Up (JBQ), 61–70 qm, Poolblick, Doppelbetten (1 Kingsize oder 2 Doppelbetten), offenes Bad im Zimmer, Klimaanlage, Minibar, Auffüllung regelmäßig, Safe, Kaffee/Tee, Terrasse, direkter Poolzugang, Whirlpool, Gemeinschaftspool
- weitere Unterkünfte buchbar

### VERPFLEGUNG

- All Inclusive

### KINDER

- Kinderclub/Miniclub
- Teenieclub
- Kinderpool (außen)

### ERLEBEN

- Inklusive (teils Fremdanbieter)
- Fitnessraum
  - Pilates, Spinning
  - Katamaran
  - Windsurfen
  - Schnorcheln: Sportgeräteverleih Gegen Gebühr (teils Fremdanbieter)
  - Spa: Blossom Spa
  - Saunabereich
  - Massagen
  - kosmetische Anwendungen
  - Golfplatz vorhanden: im Ort
  - Tauchen

Hotelpreise pro Person/Nacht in EUR inkl. AI		Anf H Leistung CUN72057B					
		Erw.	Kinder	A	B	C	D
JB1A	Juniorsuite	2	0-2	298	560	341	259
JL1A	Elegance Club Juniorsuite	2	0	325	588	369	287
AB1A	One Bedroom Suite	2	0-2	341	604	385	303
JBQA	Majestic Juniorsuite Swim Up	2	0-2	363	626	407	325
JBQ, AB1, JB1	Kind 2-12 J.			146	251	163	130
JBQ, AB1, JB1	Kind 13-17 J.			291	501	326	260

A: 1.11.-23.12., 1.5.-22.8. B: 24.12.-3.1. C: 4.1.-30.4. D: 23.8.-31.10.

Mindestaufenthalt: 3 Nächte vom 1.11.-23.12., 4.1.-14.4., 22.4.-31.10., 5 Nächte vom 24.12.-3.1., 15.4.-21.4.  
An-/Abreise: täglich, auch als Pauschalreise buchbar - Flugmöglichkeiten und Preise erfahren Sie in Ihrem Reisebüro

## CANCÚN



- + Vielfältiges Veranstaltungsangebot für den unterhaltungssuchenden Gast
- + Besonders große Auswahl an Restaurants und Bars
- + Eigener Golfplatz auf dem Hotelgelände
- + Außergewöhnliche Bauart in Form einer Pyramide



## Grand Oasis Cancún ♦♦♦♦

In dieser weitläufigen Anlage werden Urlaubsträume wahr: Unweit von einem der schönsten karibischen Strände gelegen, lockt es mit eleganten Räumlichkeiten, einem eindrucksvollen Naturpanorama und kulinarischen Freuden.

### LAGE

- direkt am Strand
- zum Flughafen: ca. 16 km
- zentral
- Sandstrand: Sonnenschirme, Liegen

### AUSSTATTUNG

- Anzahl Wohneinheiten: 1434
- modern, komfortabel
- WLAN, kostenpflichtig, in der gesamten Anlage
- Diskothek
- Boutique, Minimarkt, Souvenirshop
- 7 A-la-carte-Restaurants
- 2 Buffetrestaurants
- Café, Poolbar, Snackbar, Bar
- Gartenanlage
- 1 Pool: Sonnenschirme, Liegen

### WOHNBEISPIEL

- Grand Standard (UG1), Nebengebäude, Gartenblick, kombinierter Wohn-/Schlafraum, 1 Bad, Badewanne, Klimaanlage, Minibar, Safe (kostenpflichtig), 1 TV (Sat-TV), Kaffeemaschine, Balkon oder Terrasse (möbliert)
- Grand Oceanview (UMM), Nebengebäude, Meerblick, kombinierter Wohn-/Schlafraum, 1 Bad, Badewanne, Klimaanlage, Minibar, Safe (kostenpflichtig), 1 TV (Sat-TV), Kaffeemaschine, Balkon oder Terrasse (möbliert)

- Pyramid Standard (UG2), Hauptgebäude, Lagunenblick, kombinierter Wohn-/Schlafraum, 1 Bad, Badewanne, Klimaanlage, Minibar, Auffüllung regelmäßig, Softdrinks, Bier, Wasser, Safe, 1 TV (Sat-TV), Kaffeemaschine, Balkon (möbliert)
- Pyramid Oceanfront (JBM), Hauptgebäude, Meerblick, kombinierter Wohn-/Schlafraum, 1 Bad, Badewanne, Klimaanlage, Minibar, Safe (kostenpflichtig), 1 TV (Sat-TV), Kaffeemaschine, Balkon (möbliert)
- weitere Unterkünfte buchbar

### VERPFLEGUNG

- All Inclusive

### ERLEBEN

Inklusive (teils Fremdanbieter)

- Fitnessraum
- Aerobic
- Tennis: 1 Hartplatz
- Tagesanimation
- Abendanimation
- Sportanimation
- Gegen Gebühr (teils Fremdanbieter)
- Spa
- Verleih von Tennisausrüstung

### TIPPS & HINWEISE

- Das Hotel Grand Oasis Cancun besteht aus drei Teilbereichen. Je nach Unterbringung haben Sie Zugang zu unterschiedlichen gastronomischen Angeboten und Services.

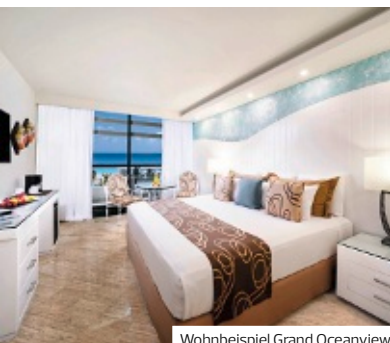

Wohnbeispiel Grand Oceanview



Hotelpreise pro Person/Nacht in EUR inkl. AI		Anf H Leistung CUN72002B						
		Erw.	Kinder	A	B	C	D	E
UG1A	Grand Standard	2	0-2	102	143	181	112	120
UMMA	Grand Oceanview	2	0-2	120	168	214	132	141
UG2A	Pyramid Standard	2	0-2	125	175	211	140	151
JBMA	Pyramid Oceanfront	2	0-2	154	216	261	172	187
JBM, UG2, UMM, UG1 Kinderermäßigung 2-2 J.				-100%	-100%	-100%	-100%	-100%
JBM, UG2, UMM, UG1 Kinderermäßigung 3-12 J.				-100%	-100%	-100%	-100%	-100%
A: 1.11.-23.12., 20.4.-6.7., 19.8.-31.10. B: 24.12.-26.12. C: 27.12.-2.1., 11.4.-19.4. D: 3.1.-2.3., 7.7.-18.8. E: 3.3.-10.4.								
An-/Abreise: täglich, auch als Pauschalreise buchbar – Flugmöglichkeiten und Preise erfahren Sie in Ihrem Reisebüro								

## CANCUN



- + Im Herzen der Hotelzone Cancuns
- + Familienfreundliches Resort mit abwechslungsreichem Unterhaltungsprogramm
- + Aquapark mit Piratenschiff
- + Kulinarisches Erlebnis in Buffet- und Spezialitätenrestaurants

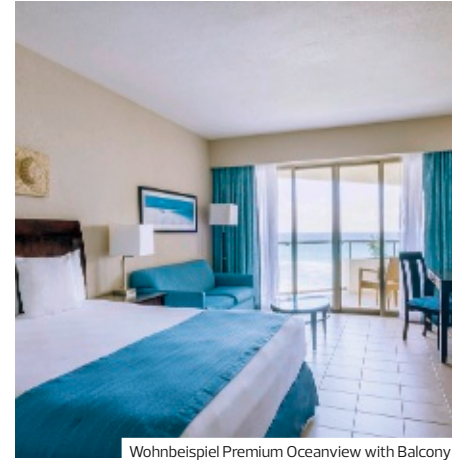

Wohnbeispiel Premium Oceanview with Balcony

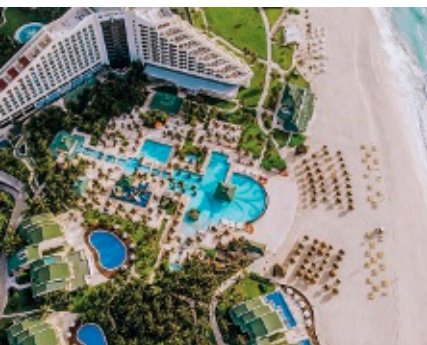

## Iberostar Selection Cancun ♦♦♦♦♦

Weißer Sandstrand, fantastischer Blick aufs Meer – mehr braucht es für den Urlaub nicht. Oder doch? Hier gibt es obendrauf einen Infinity-Pool und Aquapark sowie einen 18-Loch-Golfplatz!

### LAGE

- direkt am Strand
- zum Stadtzentrum: ca. 16 km
- zentral
- Sandstrand: Sonnenschirme, Liegen

### AUSSTATTUNG

- offizielle Landeskategorie: 5 Sterne
- Anzahl Wohneinheiten: 426
- WLAN, in der gesamten Anlage
- Souvenirshop
- 5 À-la-carte-Restaurants
- 1 Buffetrestaurant
- hoteleigene Strandbar, Poolbar, Snackbar, Bar
- Roomservic (kostenpflichtig)
- 1 Pool: Sonnenschirme, Liegen
- Gartenanlage
- Balinesische Betten (kostenpflichtig)

### WOHNBEISPIEL

- Premium Side Oceanview (D1N), 36–40 qm, Meerblick (seitlich), kombi. Wohn-/Schlafraum, 1 Bad, Dusche, Klimaanlage, Minibar, Safe, Kaffee/Tee, französischer Balkon
- Premium Oceanview (D1M), 36–40 qm, Meerblick, kombinierter Wohn-/Schlafraum, 1 Bad, Dusche, Klimaanlage, Minibar, Safe, Kaffee/Tee, französischer Balkon
- Premium Oceanview with Balcony (DSM), Meerblick, kombinierter Wohn-/Schlafraum, 1 Bad, Dusche, Klimaanlage, Minibar, Safe, Kaffee/Tee, Balkon

- Villa Poolside (V1G), Poolseite, Gartenblick, kombinierter Wohn-/Schlafraum, 1 Bad, Dusche, Badewanne, Klimaanlage, Minibar, Safe, Kaffee/Tee, Balkon oder Terrasse (möbliert)
- weitere Unterkünfte buchbar

### VERPFLEGUNG

- All Inclusive

### KINDER

- Kinderclub/Miniclub: 4–12 Jahre
- Teenieclub: 13–17 Jahre
- Kinderanimation: 4–7, 8–12 Jahre
- Jugendanimation: 13–17 Jahre
- Splashpool (außen)
- Babysitter-Service (kostenpflichtig)
- Hochstühle im Restaurant

### ERLEBEN

- Inklusive (teils Fremdanbieter)
  - Fitnessraum
  - Yoga, Tanzen
  - Tennis: Hartplatz
  - Tischtennis
- Gegen Gebühr (teils Fremdanbieter)
  - Spa
  - Saunabereich
  - Massagen
  - kosmetische Anwendungen
  - Golfplatz vorhanden: mind. 18 Löcher

Hotelpreise pro Person/Nacht in EUR inkl. AI		Anf H Leistung CUN72021B							
		Erw.	Kinder	A	B	C	D	E	F
D1NA	Premium Side Oceanview	2	0-2	219	267	375	231	255	171
D1MA	Premium Oceanview	2	0-2	229	279	393	242	267	178
DSMA	Premium Oceanview with Balcony	2	0-2	238	291	409	252	278	186
V1GA	Villa Poolside	2	0-2	248	303	427	263	290	194
D1N, V1G, DSM, D1M Kinderermäßigung 2-2 J.				-100%	-100%	-100%	-100%	-100%	-100%
D1N, V1G, DSM, D1M Kinderermäßigung 3-12 J.				-50%	-50%	-50%	-50%	-50%	-50%
A: 1.11.-19.12., 20.4.-30.8. B: 20.12.-24.12. C: 25.12.-4.1. D: 5.1.-30.1. E: 31.1.-19.4. F: 31.8.-31.10.									
Frühbucher: Bei Buchung bis 31.7. und Aufenthalt vom 1.11.-30.4. sparen Sie 30%, bei Buchung ab 1.8. bis 30.9. und Aufenthalt vom 5.1.-30.4. sparen Sie 25%, bei Buchung bis 15.1. und Aufenthalt vom 1.5.-31.10. sparen Sie 30%, bei Buchung ab 16.1. bis 15.2. und Aufenthalt vom 1.5.-31.10. sparen Sie 25%									
Mindestaufenthalt: 3 Nächte vom 1.11.-19.12., 5.1.-31.10., 5 Nächte vom 20.12.-4.1. An-/Abreise: täglich, auch als Pauschalreise buchbar - Flugmöglichkeiten und Preise erfahren Sie in Ihrem Reisebüro									

CANCÚN



Wohnbeispiel Standard

- + Direkt in der Hotelzone am Traumstrand gelegen
- + Suiten mit voll ausgestatteter Küche

CANCÚN



- + Ideal für Strandliebhaber
- + In der Hotelzone von Cancun
- + In der Nähe von Einkaufszentren, Restaurants und Bars

## Beachscape Kin Ha Villas & Suites ♦♦♦♦

Das gemütliche Hotel punktet mit Traumstrand, angenehmer Atmosphäre und vielen Freizeitmöglichkeiten. Selbstversorger schätzen die geräumigen Suiten mit voll ausgestatteter Küche.

**LAGE**

- direkt am Strand
- zentral
- Sandstrand: Sonnenschirme, Liegen

**AUSSTATTUNG**

- offizielle Landeskategorie: 4 Sterne
- Anzahl Wohneinheiten: 136
- WLAN, in der gesamten Anlage
- Souvenirshop
- 1 À-la-carte-Restaurant
- 1 Buffetrestaurant
- 1 Bar
- 1 Pool: Sonnenschirme, Liegen
- Gartenanlage

**WOHNBEISPIEL**

- Standard (UG3), 41-45 qm, kombinierter Wohn-/Schlafraum, 1 Bad, Klimaanlage, Safe, Balkon oder Terrasse (möbliert)

- Suite (WB1), 71-80 qm, 1 separates Schlafzimmer, 1 Bad, Klimaanlage, Safe, Küche, Balkon oder Terrasse (möbliert)
- 2 Bedroom Villa (OB1), 101-120 qm, 2 separate Schlafzimmer, 1 Bad, Klimaanlage, Safe, Küche, Terrasse (möbliert)

**VERPFLEGUNG**

- Frühstück

**KINDER**

- Spielplatz (außen)
- Kinderpool (außen)

**ERLEBEN**

- Inklusive (teils Fremdanbieter)
  - Fitnessraum
- Gegen Gebühr (teils Fremdanbieter)
  - Spa

## NYX Cancun ♦♦♦♦

Weißer Sand, türkisblaues Meer: Wer schöne Strände liebt, wird auch dieses Hotel lieben. Restaurants, Spa und persönlicher Service sorgen fürs Wohlbefinden.

86% | 31 Bewertungen

**LAGE**

- direkt am Strand
- zum Flughafen: ca. 21 km
- zentral
- Sandstrand: Sonnenschirme, Liegen

**AUSSTATTUNG**

- offizielle Landeskategorie: 4 Sterne
- Anzahl Wohneinheiten: 195
- Parkplatz
- WLAN, in der gesamten Anlage
- 3 À-la-carte-Restaurants
- 1 Buffetrestaurant
- Frühstücksraum
- Poolbar, Snackbar, Bar
- Roomservice (kostenpflichtig)
- 2 Pools: Liegen
- Sonnenterrasse, Gartenanlage

**WOHNBEISPIEL**

- Deluxe (UD1), 36-40 qm, kombinierter Wohn-/Schlafraum, Dusche, Klimaanlage, Minibar, Safe,

1 TV (Kabel-TV), Kaffeemaschine, Balkon (möbliert)

- Sunset Suite (WO1), 36-40 qm, Sonnenuntergangsseite, Lagunenblick, kombinierter Wohn-/Schlafraum, 1 Bad, Dusche, Klimaanlage, Minibar, Safe, 1 TV (Kabel-TV), Kaffeemaschine, Balkon oder Terrasse (möbliert)
- weitere Unterkünfte buchbar

**VERPFLEGUNG**

- All Inclusive

**ERLEBEN**

- Inklusive (teils Fremdanbieter)
  - Beachvolleyball
  - Billard
  - Fitnessraum
- Gegen Gebühr (teils Fremdanbieter)
  - Spa
  - Massage

Hotelpreise pro Person/Nacht in EUR inkl. ÜF	Anf H Leistung CUN31021B							
	Erw.	Kinder	A	B	C	D	E	F
UG3F Standard	2	0-2	87	105	188	121	138	99
WB1F Suite	2	0-2	122	148	231	163	180	142
OB1F 2 Bedroom Villa	2	0-2	207	251	417	283	316	240
OB1, WB1, UG3 Kind 2-3 J.			1	1	1	1	1	1
OB1, WB1, UG3 Kind 4-11 J.			20	20	20	20	20	20

A: 1.11.-19.12. B: 20.12.-26.12., 27.4.-30.6. C: 27.12.-4.1.D: 5.1.-12.4., 1.7.-31.8. E: 13.4.-26.4. F: 1.9.-31.10.  
**An-/Abreise:** täglich, auch als Pauschalreise buchbar - Flugmöglichkeiten und Preise erfahren Sie in Ihrem Reisebüro

Hotelpreise pro Person/Nacht in EUR inkl. AI	Anf H Leistung CUN72049B						
	Erw.	Kinder	A	B	C	D	E
UD1A Deluxe	2	0-1	109	170	121	133	127
WO1A Sunset Suite	2	0-1	116	175	127	139	133
WO1, UD1 Kind 2-5 J.			1	1	1	1	1
WO1, UD1 Kind 6-11 J.			43	43	43	43	43

A: 1.11.-21.12., 11.8.-31.10. B: 22.12.-3.1.C: 4.1.-11.4., 21.4.-10.7. D: 12.4.-20.4. E: 11.7.-10.8.  
**An-/Abreise:** täglich, auch als Pauschalreise buchbar - Flugmöglichkeiten und Preise erfahren Sie in Ihrem Reisebüro

CANCÚN



- + Nur ca. 15 Minuten vom Zentrum Cancúns entfernt gelegen
- + Wasserpark und umfangreiches Unterhaltungsangebot für Kinder
- + Eigene Zimmerkategorie exklusiv für Erwachsene
- + Autovermietung im Hotel möglich

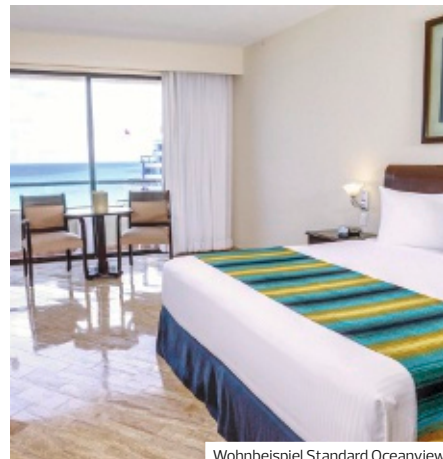

Wohnbeispiel Standard Oceanview



## Crown Paradise Club Cancun ♦♦♦♦

Modern, bunt und vielseitig präsentiert sich diese Anlage. Kinder finden hier ein Paradies. Sie erkunden den Wasserpark mit Piratenschiff und Wasserrutschen – Action ist garantiert!



Restaurant Fisherman



### LAGE

- direkt am Strand
- zum Stadtzentrum: Cancun, ca. 19 km
- zum Flughafen: Cancun, ca. 16 km
- Sandstrand: Sonnenschirme, Liegen

### AUSSTATTUNG

- offizielle Landeskategorie: 5 Sterne
- Anzahl Etagen im Hauptgebäude: 8, Anzahl Wohneinheiten: 716
- familienfreundlich, komfortabel
- WLAN, in der Lobby, im Zimmer
- Diskothek
- Boutique, Minimarkt, Souvenirshop
- À-la-carte-Restaurant
- Buffetrestaurant
- Poolbar, Snackbar, 6 Bars
- Roomservice (kostenpflichtig)
- 4 Pools: Süßwasser, Sonnenschirme, Liegen
- 1 Pool: nur für Erwachsene, Süßwasser, Sonnenschirme, Liegen
- Sonnenterrasse, Gartenanlage

### WOHNBEISPIEL

- Standard Oceanview (UGM), Meerblick, Dusche, Haartrockner, Kosmetikspiegel, Klimaanlage, Minibar, Safe, Bügelbrett, Bügeleisen, 1 TV (Kabel-TV, Flachbildschirm), Kaffee/Tee, Balkon
- Crown Club (WL1), für Erwachsene ab 18 Jahre, Etage, oberes, Meerblick, Twinbett (Kingsize), Dusche, Bademantel, Badeslipper, Haartrockner, Klimaanlage, Ventilator,

Minibar, Safe, Bügelbrett, Bügeleisen, 1 TV (Kabel-TV, Flachbildschirm), Musikanlage, Kaffee/Tee, Balkon, Whirlpool, Zutritt zur Club-Lounge, bei Ankunft im Zimmer Obst

### ERLEBEN

- Inklusive (teils Fremdanbieter)
- Beachvolleyball, Volleyball, Basketball
  - Minigolf
  - Fitnessraum
  - Aerobic, Yoga
  - Tretboot
  - Tennis: Hartplatz
  - Tischtennis
  - Abendanimation
  - Sportanimation
- Gegen Gebühr (teils Fremdanbieter)
- Spa
  - Massagen

### VERPFLEGUNG

- All Inclusive

### KINDER

- Babyclub
- Kinderclub/Miniclub: 4-12 Jahre
- Teenieclub: 13-17 Jahre
- Spielplatz (außen)
- Splashpool (außen)
- Kinderpool (innen)

Hotelpreise pro Person/Nacht in EUR inkl. AI		Anf H Leistung CUN72017B							
		Erw.	Kinder	A	B	C	D	E	F
UGMA	Standard Oceanview	2	0-3	104	139	193	107	114	123
WL1A	Crown Club	2	0	115	154	214	119	127	136
UGM	Kind	6-12 J.		50	50	50	50	50	50
UGM	Kinderermäßigung	2-5 J.		-100%	-100%	-100%	-100%	-100%	-100%
A: 1.11.-21.12. B: 22.12.-25.12., 3.1.-6.4. C: 26.12.-2.1. D: 7.4.-30.6., 18.8.-31.10. E: 1.7.-12.7. F: 13.7.-17.8.									
Frühbucher: Bei Buchung bis 31.10. sparen Sie 5%									
Mindestaufenthalt: 3 Nächte vom 30.12.-2.1., 13.4.-19.4. An-/Abreise: täglich, auch als Pauschalreise buchbar – Flugmöglichkeiten und Preise erfahren Sie in Ihrem Reisebüro									



## CANCÚN



- + Direkt am Meer
- + Ideal für Unternehmungslustige
- + Nahe des Fähnanlegers zur Isla Mujeres
- + Angenehme Hotelgröße



Wohnbeispiel Standard



## Dos Playas Faranda ◆◆◆

Familiäre Atmosphäre, überschaubare Größe und ein wunderschöner Naturstrand zeichnen das Hotel aus. Unternehmungslustige finden hier 1.000 Möglichkeiten.

### LAGE

- direkt am Strand
- zum Flughafen: ca. 16 km
- zum Ortszentrum: ca. 6 km
- Sandstrand: Sonnenschirme, Liegen

### AUSSTATTUNG

- offizielle Landeskategorie: 3 Sterne
- Anzahl Wohneinheiten: 165
- Zahlungsmöglichkeiten
- 24 Stunden-Rezeption
- Lobby
- WLAN, in der Lobby, im Außenbereich, im Restaurant
- Minimarkt
- A-la-carte-Restaurant: asiatische Küche, Sushi, japanische Küche
- Buffetrestaurant: mexikanische Küche, internationale Küche
- Poolbar, Snackbar, Bar
- 2 Pools: Sonnenschirme, Liegen
- Sonnenterrasse, Liegewiese, Gartenanlage

### WOHNBEISPIEL

- Standard (UG1), 26–30 qm, Nichtraucher, kombinierter Wohn-/Schlafraum, 1 Bad, Dusche, Haartrockner, Kosmetikspiegel, Fliesen, Klimaanlage, individuell regulierbar, Safe, 1 TV (Kabel-TV), Kühlschrank, Balkon oder Terrasse (möbliert)
- weitere Unterkünfte buchbar

### VERPFLEGUNG

- All Inclusive

### KINDER

- Spielplatz (außen)
- Spielzimmer
- Kinderpool (außen)

### ERLEBEN

Inklusive (teils Fremdanbieter)

- Fitnessraum
  - Tennis: 2 Hartplätze
  - Tagesanimation, täglich
  - Abendanimation, täglich
- Gegen Gebühr (teils Fremdanbieter)
- Wellness-Center
  - Massagen

### TIPPS & HINWEISE

- Tourismussteuer zahlbar vor Ort

Hotelpreise pro Person/Nacht in EUR inkl. AI		Anf H Leistung CUN72050B						
		Erw.	Kinder	A	B	C	D	E
UG1A	Standard	2	0-2	72	112	81	85	76
UG1	Kind 2-11J.			37	56	41	43	38
A: 1.11.-20.12. B: 21.12.-2.1. C: 3.1.-11.4., 16.7.-15.8. D: 12.4.-19.4. E: 20.4.-15.7., 16.8.-31.10.								
Mindestaufenthalt: 3 Nächte vom 21.12.-19.4., 16.7.-15.8. An-/Abreise: täglich, auch als Pauschalreise buchbar – Flugmöglichkeiten und Preise erfahren Sie in Ihrem Reisebüro								

## CANCÚN



- + Modern gestaltete Ferien-Oase
- + Ruhig gelegen an der Riviera Maya
- + Die Hotelzone Cancun ist in ca. 20 Minuten erreichbar



Wohnbeispiel Oceanfront King



## Hilton Cancun, an All Inclusive Resort ♦♦♦♦

Hilton präsentiert einen neuen Stern am Hotelhimmel der Riviera Maya. Genießen Sie Entspannung in zauberhafter Umgebung, an herrlichen Pools und lassen Sie sich kulinarisch mit allerlei Spezialitäten verwöhnen!

### LAGE

- direkt am Strand
- zum Flughafen: Cancun, ca. 15 km
- Sandstrand: Strandservice

### AUSSTATTUNG

- offizielle Landeskategorie: 5 Sterne
- Anzahl Wohneinheiten: 715
- Parkplatz
- First-Class-Hotel, luxuriös, elegant, komfortabel
- WLAN, in der gesamten Anlage
- Boutique, Minimarkt, Souvenirshop
- 12 Restaurants
- Café, Eisdiele, Patisserie, 3 Bars
- Roomservic (kostenpflichtig)
- Terrasse, Sonnenterrasse
- Poollandschaft: Sonnenschirme, Liegen, Badetuch, Poolservice
- Poollandschaft: nur für Erwachsene, Sonnenschirme, Liegen, Badetuch, Poolservice

### WOHNBEISPIEL

- Tropicalview King (UBG), 46–50 qm, kombinierter Wohn-/Schlafraum, 1 Doppelbett (Kingsize), Dusche oder Badewanne, Klimaanlage, Minibar, Auffüllung täglich, Safe, TV, Balkon (möbliert)
- Oceanfront King (UBO), 46–50 qm, Meerblick, kombinierter Wohn-/Schlafraum, 1 Doppelbett (Kingsize), Dusche oder Badewanne, Klimaanlage, Minibar, Auffüllung täglich, Safe, TV, Balkon (möbliert)

- Oceanfront One Bedroom Suite (WBO), 121–150 qm, Meerblick, 1 separates Schlafzimmer, kombinierter Wohn-/Schlafraum, 2 Bäder, Dusche oder Badewanne, Klimaanlage, Minibar, Auffüllung täglich, Safe, TV, Küche, Balkon (möbliert)
- weitere Unterkünfte buchbar

### VERPFLEGUNG

- All Inclusive

### KINDER

- Kinderclub / Miniclub: 4–12 Jahre
- Teenieclub
- Spielzimmer
- Kinderdisco
- Kinderpool (außen)

- Splashpool (außen)

### ERLEBEN

- Inklusive (teils Fremdanbieter)
- Beachvolleyball, Fußball
- Fitnessraum
- Yoga
- Tagesanimation, mehrmals wöchentlich
- Abendanimation, mehrmals wöchentlich
- Sportanimation, mehrmals wöchentlich
- Gegen Gebühr (teils Fremdanbieter)
- Spa: Waldorf Astoria
- Saunabereich
- Massagen
- kosmetische Anwendungen

	Hotelpreise pro Person/Nacht in EUR inkl. AI		Anf H Leistung PCM72054B		
	Erw.	Kinder	A	B	C
UBGA Tropicalview King	2	0-1	374	527	411
UBOA Oceanfront King	2	0-1	434	593	478
WBOA Oceanfront One Bedroom Suite	2	0-1	511	670	562
U10, WBO, UBO, UBG Kind 5–12 J.			111	165	111
A: 1.11.-20.12. B: 21.12.-6.1. C: 7.1.-31.10.					
<b>Mindestaufenthalt:</b> 5 Nächte vom 21.12.-6.1., 2 Nächte vom 7.1.-7.4., 15.7.-18.8. <b>An-/Abreise:</b> täglich, auch als Pauschalreise buchbar – Flugmöglichkeiten und Preise erfahren Sie in Ihrem Reisebüro					

CANCÚN



- + Ideal für Familien: Pool mit Wasserrutschen und „Lazy River“-Strömungskanal und Indoor Trampolin Park
- + Diamonds-Club-Zimmer mit besonderen Leistungen



Wohnbeispiel Luxury Juniorsuite

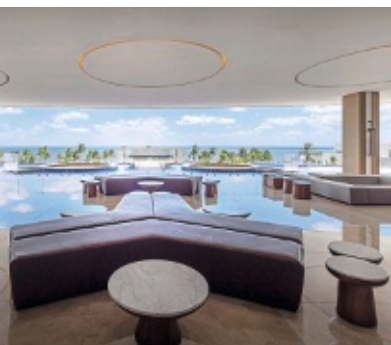

## Royalton Splash Riviera Cancun ♦♦♦♦

Die elegante Hotelanlage am Strand überzeugt mit Großzügigkeit, die sich auf alle Bereiche erstreckt. Entspannen Sie in modern gestalteten Suiten und einer 4.000 qm großen Poollandschaft mit herrlichem Karibik-Blick.

### Family

#### LAGE

- direkt am Strand
- Sandstrand: Sonnenschirme, Liegen

#### AUSSTATTUNG

- offizielle Landeskategorie: 5 Sterne
- Anzahl Wohneinheiten: 1.049
- WLAN, in der gesamten Anlage
- Souvenirshop
- 10 A-la-carte-Restaurants
- 1 Buffetrestaurant
- hoteleigene Strandbar, Poolbar, Swim-Up-Bar, Sportsbar, Lounge-Bar, 9 Bars
- 1 Pool: Wasserrutschen: 1, Sonnenschirme, Liegen
- 1 Pool: Wasserrutschen: 14, Sonnenschirme, Liegen
- 1 Pool: Relaxpool, Sonnenschirme, Liegen
- Aquapark (kostenpflichtig)
- Separater Pool für Diamond Club

#### WOHNBEISPIEL

- Luxury Juniorsuite (JU1), 51-60 qm, Boxspringbett, Klimaanlage, Minibar, Safe, Balkon oder Terrasse (möbliert)
- Luxury Juniorsuite Oceanview (JUM), 51-60 qm, Meerblick, Boxspringbett, Klimaanlage, Minibar, Safe, Balkon oder Terrasse (möbliert)

- Luxury Juniorsuite Oceanfront (WUO), 51-60 qm, Strandlage, Meerblick, Boxspringbett, Klimaanlage, Minibar, Safe, Balkon oder Terrasse (möbliert)
- Luxury Juniorsuite Swim Out (UUQ), 51-60 qm, Meerblick, Boxspringbett, Klimaanlage, Minibar, Safe, Balkon oder Terrasse (möbliert), direkter Poolzugang, Privatpool
- weitere Unterkünfte buchbar

#### VERPFLEGUNG

- All Inclusive

#### KINDER

- Kinderclub/Miniclub: 4-12 Jahre
- Teenieclub: 13-17 Jahre
- Trampolin
- Kinderpool (außen)
- Splashpool (außen): Wasserrutsche
- Babysitter-Service (kostenpflichtig)

#### ERLEBEN

- Inklusiv (teils Fremdanbieter)
- Fitnessraum
- Schnorcheln
- Gegen Gebühr (teils Fremdanbieter)
- Spa

#### TIPPS & HINWEISE

- Ehemaliges Senator Riviera Cancun Spa Resort

Hotelpreise pro Person/Nacht in EUR inkl. AI		Anf H Leistung PC/M72002B							
		Erw.	Kinder	A	B	C	D	E	F
JU1A	Luxury Juniorsuite	2	0-2	205	336	251	261	199	164
JUMA	Luxury Juniorsuite Oceanview	2	0-2	221	352	267	278	215	180
WUOA	Luxury Juniorsuite Oceanfront	2	0-2	226	358	272	283	221	186
UUQA	Luxury Juniorsuite Swim Out	2	0-2	243	374	289	300	237	202
UUQ, WUO, JUM, JU1 Kinderermäßigung 2-12 J.		-50%	-50%	-50%	-50%	-50%	-50%	-50%	-50%
A: 1.11.-22.12. B: 23.12.-2.1. C: 3.1.-11.4., 21.4.-30.4. D: 12.4.-20.4. E: 1.5.-31.8. F: 1.9.-31.10.									
Frühbucher: Bei Buchung bis 31.7. und Aufenthalt vom 1.11.-30.4. sparen Sie 25%, bei Buchung ab 1.8. bis 31.10. und Aufenthalt vom 1.11.-30.4. sparen Sie 20%, bei Buchung bis 31.1. und Aufenthalt vom 1.5.-31.10. sparen Sie 25%, bei Buchung ab 1.2. bis 30.4. und Aufenthalt vom 1.5.-31.10. sparen Sie 20%									
Mindestaufenthalt: 4 Nächte An-/Abreise: täglich, auch als Pauschalreise buchbar - Flugmöglichkeiten und Preise erfahren Sie in Ihrem Reisebüro									

CANCÚN



- + Ideal für Familien: Pool mit Wasserrutsche und „Lazy River“-Strömungskanal
- + Zahlreiche Spezialitätenrestaurants (für Familien und nur für Erwachsene)
- + Beeindruckender Spabereich mit Grotte

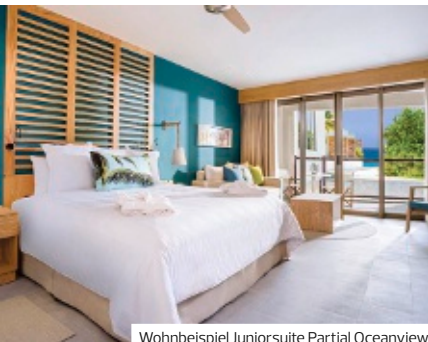

Wohnbeispiel Juniorsuite Partial Oceanview



## Dreams Natura Resort & Spa ◆◆◆◆

Das beeindruckende Resort zeichnet sich durch Familienfreundlichkeit, aber auch Ruhebereiche nur für Erwachsene aus. Das Spa begeistert dank einer Grotte mit einer ganz besonderen Atmosphäre.

**PREMIUM**

**Family**

**LAGE**

- direkt am Strand
- Sandstrand: Sonnenschirme, Liegen

**AUSSTATTUNG**

- offizielle Landeskategorie: 5 Sterne
- Anzahl Wohneinheiten: 553
- WLAN, in der gesamten Anlage
- Boutique, Souvenirshop
- 6 À-la-carte-Restaurants
- 1 Buffetrestaurant
- hoteleigene Strandbar, Swim-Up-Bar, 6 Bars
- 2 Pools: Sonnenschirme, Liegen
- 1 Pool: nur für Erwachsene, Sonnenschirme, Liegen
- Gartenanlage

**WOHNBEISPIEL**

- Juniorsuite Tropicalview (J1G), Gartenblick, kombinierter Wohn-/Schlafraum, 1 Bad, Klimaanlage, Minibar, Safe, Balkon (möbliert)
- Juniorsuite Partial Oceanview (J9M), 51-60 qm, Meerblick (zum Teil), kombinierter Wohn-/Schlafraum, 1 Bad, Klimaanlage, Minibar, Safe, Balkon (möbliert)
- Juniorsuite Oceanview (J5M), 51-60 qm, Meerblick, kombinierter Wohn-/Schlafraum, 1 Bad, Klimaanlage, Minibar, Safe, Balkon (möbliert)

- Juniorsuite Swimout Adults (JBQ), 51-60 qm, Gartenblick, kombinierter Wohn-/Schlafraum, 1 Bad, Klimaanlage, Minibar, Safe, Terrasse (möbliert), direkter Poolzugang, Gemeinschaftspool
- weitere Unterkünfte buchbar

**VERPFLEGUNG**

- All Inclusive

**KINDER**

- Kinderclub/Miniclub: 3-12 Jahre
- Teenieclub: 13-17 Jahre
- Spielplatz (außen)
- Splashpool (außen)

**ERLEBEN**

- Inklusive (teils Fremdanbieter)
- Fitnessraum
  - Schnorcheln
  - Tischtennis
  - Schnuppertauchen
- Gegen Gebühr (teils Fremdanbieter)
- Spa
  - Massagen
  - Golfplatz vorhanden

**TIPPS & HINWEISE**

- Die Nutzung des Erwachsenenpools ist nur den Gästen des Preferred Clubs vorbehalten

Hotelpreise pro Person/Nacht in EUR inkl. AI		Anf H Leistung PCM72004B							
		Erw.	Kinder	A	B	C	D	E	F
J1GA	Juniorsuite Tropicalview	2	0-2	180	353	476	223	240	159
J9MA	Juniorsuite Partial Oceanview	2	0-2	189	370	492	234	251	166
J5MA	Juniorsuite Oceanview	2	0-2	198	386	509	244	261	174
JBQA	Juniorsuite Swimout Adults	2	0	223	437	559	276	295	196
J5M, J9M, J1G	Kind 2-2 J.			1	1	1	1	1	1
J5M, J9M, J1G	Kind 3-12 J.			69	115	115	69	115	69

A: 1.11.-23.12., 14.-11.4., 12.7.-22.8. B: 24.12.-30.12., 11.-11.1. C: 31.12.-31.12. D: 2.1.-31.1. E: 1.2.-31.3., 12.4.-25.4. F: 26.4.-11.7., 23.8.-31.10.

**Frühbucher:** Bei Buchung bis 31.7. und Aufenthalt vom 1.11.-30.4. sparen Sie 25%, bei Buchung ab 1.8. bis 30.9. und Aufenthalt vom 1.3.-30.4. sparen Sie 25%, bei Buchung bis 28.2. und Aufenthalt vom 1.5.-31.10. sparen Sie 18%, bei Buchung ab 1.3. bis 30.4. und Aufenthalt vom 23.8.-31.10. sparen Sie 18%

**Mindestaufenthalt:** 4 Nächte vom 26.12.-31.12. **An-/Abreise:** täglich, auch als Pauschalreise buchbar – Flugmöglichkeiten und Preise erfahren Sie in Ihrem Reisebüro

## PUERTO MORELOS



- + Neu erbautes Hotel
- + Amber Rooms – als eigene Zimmerkategorie exklusiv für Erwachsene
- + Hohe Kinderermäßigung



## Sensira Resort & Spa – Riviera Maya ◆◆◆◆

Alles-inklusive-Luxusurlaub an der schönen Riviera Maya. Ein kühler Drink an der Coral Bar am Pool mit den Füßen im Wasser, das Gesicht zur Sonne – so lässt es sich leben! Eines der Leading Hotels of the World.

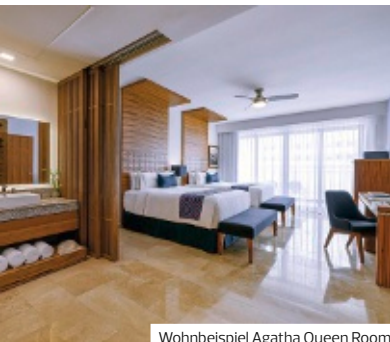

Wohnbeispiel Agatha Queen Room



### LAGE

- direkt am Strand
- zum Flughafen: Cancun, ca. 20 km
- zum Ortszentrum: Cancun, ca. 32 km
- Sandstrand

### AUSSTATTUNG

- offizielle Landeskategorie: 5 Sterne
- Anzahl Wohneinheiten: 359
- familienfreundlich, elegant, komfortabel
- WLAN, in der gesamten Anlage
- 5 À-la-carte-Restaurants
- 1 Buffetrestaurant
- Afternoon Tea
- hoteleigene Strandbar, Snackbar, Sportsbar, 5 Bars
- Roomservice (24 Stunden, kostenpflichtig)
- 5 Pools: Sonnenschirme, Liegen
- Aquapark
- Gartenanlage

### WOHNBEISPIEL

- Agatha King Room (UB1), 41–45 qm, Meerblick, Doppelbett (Kingsize), 1 Bad, Dusche, Klimaanlage, Minibar, Auffüllung regelmäßig, Safe, Kaffee/ Tee, Balkon oder Terrasse (möbliert), 24–h-Zimmerservice, privilegierter Zimmerservice, Kopfkissen-Menü
- Agatha Queen Room (DB2), 41–45 qm, Meerblick, Doppelbett (Queensize), 1 Bad, Dusche, Klimaanlage, Minibar, Auffüllung

- regelmäßig, Safe, Kaffee/ Tee, Balkon oder Terrasse (möbliert), 24–h-Zimmerservice, privilegierter Zimmerservice, Kopfkissen-Menü
- Amber Room (UD1), 41–45 qm, 1 Bad, Dusche oder Badewanne, Klimaanlage, Minibar, Auffüllung regelmäßig, Safe, Kaffee/ Tee, Balkon oder Terrasse (möbliert), 24–h-Zimmerservice, privilegierter Zimmerservice, Kopfkissen-Menü, bei Ankunft im Zimmer Wein
- weitere Unterkünfte buchbar

### VERPFLEGUNG

- All Inclusive

### KINDER

- Babyclub
- Kinderclub/Miniclub: 4–12 Jahre
- Teenieclub: 13–17 Jahre

### ERLEBEN

- Gegen Gebühr (teils Fremdanbieter)
- Beauty-Center
- Spa
- Saunabereich
- kosmetische Anwendungen

### TIPPS & HINWEISE

- sportlich elegante Kleidung zum Abendessen (lange Hosen für Herren)

Hotelpreise pro Person/Nacht in EUR inkl. AI	Anf H Leistung PCM72003B							
	Erw.	Kinder	A	B	C	D	E	F
UB1A Agatha King Room	2	0	212	298	333	180	197	219
DB2A Agatha Queen Room	2	0-2	224	311	345	193	209	232
UD1A Amber Room	2	0	247	347	386	211	226	254
DB2, UB1 Kind 6–12 J.			72	72	72	72	72	72
DB2, UB1 Kinderermäßigung 2–5 J.			-100%	-100%	-100%	-100%	-100%	-100%

A: 1.11.–21.12., 1.7.–12.8. B: 22.12.–24.12. C: 25.12.–21.1. D: 3.1.–31.1. E: 1.2.–23.3., 20.4.–30.6., 13.8.–31.10. F: 24.3.–19.4.

**Frühbucher:** Bei Buchung bis 31.10. und Aufenthalt vom 1.11.–30.4. sparen Sie 5%, bei Buchung bis 30.4. und Aufenthalt vom 1.5.–31.10. sparen Sie 7% **An-/Abreise:** täglich, auch als Pauschalreise buchbar – Flugmöglichkeiten und Preise erfahren Sie in Ihrem Reisebüro

PUERTO MORELOS



- + Langer, flach abfallender Sandstrand
- + Kinderbetreuung von 4 bis 17 Jahre
- + Separates Restaurant für Gäste der Privilege-Kategorie



Wohnbeispiel Juniorsuite Gardenview



## Ocean Coral & Turquesa ◆◆◆◆

Familienzeit ist Qualitätszeit: Dieses Resort bietet alles, was Ihre Familie für perfekte und unvergessliche Ferien braucht. Abgerundet wird Ihr Aufenthalt durch den hervorragenden Service, der keine Wünsche offen lässt!

### LAGE

- direkt am Strand
- zum Flughafen: ca. 18 km
- Sandstrand: Sonnenschirme, Liegen, Strandtuch/Badetuch

### AUSSTATTUNG

- offizielle Landeskategorie: 5 Sterne
- Anzahl Gebäude: 21,
- Anzahl Wohneinheiten: 591
- Parkplatz
- WLAN, in der gesamten Anlage
- Boutique, Souvenirshop
- 8 À-la-carte-Restaurants
- Buffetrestaurant
- Café
- Poolbar, Snackbar, 3 Bars
- Roomservic (kostenpflichtig)
- 4 Pools: Sonnenschirme, Liegen, Badetuch
- Aquapark

### WOHNBEISPIEL

- Junior Suite Garden View (JB1), 41-45 qm, Gartenblick, 1 Bad, Dusche, Klimaanlage, Minibar, Auffüllung regelmäßig, Safe, Balkon oder Terrasse (möbliert)
- Juniorsuite Oceanview (J9M), 41-45 qm, Meerblick, 1 Bad, Dusche, Klimaanlage, Minibar, Auffüllung regelmäßig, Safe, Balkon oder Terrasse (möbliert)
- Daisy Jr Suite Garden View (F1G), 41-45 qm, Gartenblick, 1 Bad, Dusche, Klimaanlage, Minibar,

- Auffüllung regelmäßig, Safe, Balkon oder Terrasse (möbliert)
- Juniorsuite Superior Deluxe (JS1), 41-45 qm, Gartenblick, 1 Bad, Dusche, Klimaanlage, Minibar, Auffüllung regelmäßig, Safe, Balkon oder Terrasse (möbliert)
- weitere Unterkünfte buchbar

### VERPFLEGUNG

- All Inclusive

### KINDER

- Kinderclub/Miniclub: 4-12 Jahre
- Teenieclub: 13-17 Jahre
- Spielplatz (außen)
- Kinderpool (außen)

### ERLEBEN

- Inklusive (teils Fremdanbieter)
- Volleyball, Mehrzweck-Sportplatz
- Fitnessraum
- Aerobic, Yoga
- Tennis: Hartplatz
- Tischtennis
- Tagesanimation
- Abendanimation
- Gegen Gebühr (teils Fremdanbieter)
- Wellness-Center
- Whirlpool
- Saunabereich
- Massagen
- kosmetische Anwendungen
- Schnorcheln

Hotelpreise pro Person/Nacht in EUR inkl. AI		Anf H Leistung PCM74010B							
		Erw.	Kinder	A	B	C	D	E	F
JB1A	Juniorsuite Gardenview	2	0-2	129	211	160	177	94	104
JS1A	Juniorsuite Superior Deluxe	2	0-2	145	228	176	194	110	120
J9MA	Juniorsuite Oceanview	2	0-2	162	244	193	210	127	137
F1GA	Daisy Juniorsuite Gardenview	2	0-2	140	222	171	188	105	115
JS1, F1G, J9M, JB1 Kinderermäßigung 2-2J.				-100%	-100%	-100%	-100%	-100%	-100%
JS1, F1G, J9M, JB1 Kinderermäßigung 3-11J.				-50%	-50%	-50%	-50%	-50%	-50%
A: 1.11.-23.12., 14.-30.4 B: 24.12.-11 C: 2.1.-31.1 D: 12.-31.3 E: 15.-15.7., 218.-31.10. F: 16.7.-20.8.									
Frühbucher: Bei Buchung bis 31.8. und Aufenthalt vom 1.11.-30.4. sparen Sie 15%, bei Buchung ab 1.9. bis 31.10. und Aufenthalt vom 1.11.-30.4. sparen Sie 12%, bei Buchung bis 31.3. und Aufenthalt vom 1.5.-31.10. sparen Sie 10%									
Mindestaufenthalt: 3 Nächte An-/Abreise: täglich, auch als Pauschalreise buchbar - Flugmöglichkeiten und Preise erfahren Sie in Ihrem Reisebüro									

PUERTO MORELOS



- + Nur für Erwachsene
- + Exklusive Pool- und Snack-Bar
- + Exklusiv auf dem Deutschen Markt
- + Highspeed-WLAN kostenfrei
- + Langer, flach abfallender Sandstrand

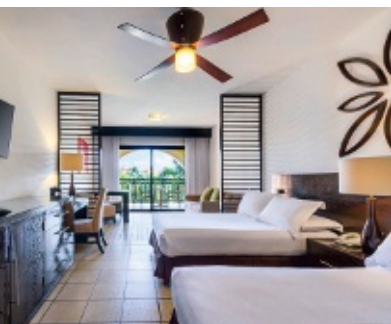

Wohnbeispiel El Beso Juniorsuite Gardenview



## El Beso at Ocean Coral & Turquesa ♦♦♦♦♦

In diesem exklusiven Bereich des Ocean Coral & Turquesa erleben sie die perfekte Auszeit mit hervorragender Kulinarik und fantastischen Verwöhnprogrammen.

Adults only

**LAGE**

- direkt am Strand
- zum Flughafen: ca. 18 km
- Sandstrand: Sonnenschirme, Liegen, Strandtuch/Badetuch

**AUSSTATTUNG**

- offizielle Landeskategorie: 5 Sterne
- Anzahl Wohneinheiten: 111
- Parkplatz
- charmant/mit Flair, landestypischer Stil
- WLAN, in der gesamten Anlage
- Boutique, Souvenirshop
- 8 À-la-carte-Restaurants
- Buffetrestaurant
- Restaurant: (exklusiv)
- Café, Bistro, Eisdiele
- Poolbar, Snackbar
- Roomservice (kostenpflichtig)
- 3 Pools: Sonnenschirme, Liegen, Badetuch
- 1 Pool: nur für Erwachsene, Sonnenschirme, Liegen, Badetuch
- Gartenanlage

**WOHNBEISPIEL**

- El Beso Juniorsuite Gardenview (J1G), 41-45 qm, Gartenblick, 1 Bad, Dusche, Haartrockner, Kosmetikspiegel, Klimaanlage, Ventilator, Minibar, Auffüllung regelmäßig, Safe, Bügelbrett, Bügeleisen, 1 TV (Sat-TV), Kaffeemaschine, Balkon oder Terrasse (möbliert)

- El Beso Juniorsuite Oceanview (J9M), 41-45 qm, Meerblick, 1 Bad, Dusche, Haartrockner, Kosmetikspiegel, Klimaanlage, Ventilator, Minibar, Auffüllung regelmäßig, Safe, Bügelbrett, Bügeleisen, 1 TV (Sat-TV), Kaffeemaschine, Balkon oder Terrasse (möbliert)
- weitere Unterkünfte buchbar

**VERPFLEGUNG**

- All inclusive

**ERLEBEN**

- Inklusive (teils Fremdanbieter)
- Volleyball, Mehrzweck-Sportplatz
- Bowlingbahn
- Fitnessraum: Gewichte-/Kraft-Training, Kardiogeräte

- Aerobic, Yoga
- Kajak
- Tennis: Hartplatz
- Tischtennis
- Tagesanimation
- Abendanimation
- Gegen Gebühr (teils Fremdanbieter)
- Wellness-Center
- Whirlpool
- Saunabereich: Dampfbad
- Massagen: klassische Massage, Hot Stone Massage, Aromatherapie, Fußreflexzonen-Massage
- kosmetische Anwendungen: Maniküre, Pediküre, Gesichtsbildung
- Schnorcheln

**TIPPS & HINWEISE**

- nur für Erwachsene ab 18 Jahre

Hotelpreise pro Person/Nacht in EUR inkl. AI		Anf H Leistung PCM74043B							
		Erw.	Kinder	A	B	C	D	E	F
J1GA	El Beso Juniorsuite Gardenview	2	0	162	244	193	210	127	137
J9MA	El Beso Juniorsuite Oceanview	2	0	173	255	203	221	138	148

A: 1.11.-23.12., 1.4.-30.4. B: 24.12.-11.1. C: 2.1.-31.1. D: 1.2.-31.3. E: 1.5.-15.7., 21.8.-31.10. F: 16.7.-20.8.  
**Frühbucher:** Bei Buchung bis 31.8. und Aufenthalt vom 1.11.-30.4. sparen Sie 15%, bei Buchung ab 1.9. bis 31.10. und Aufenthalt vom 1.11.-30.4. sparen Sie 12%, bei Buchung bis 31.3. und Aufenthalt vom 1.5.-31.10. sparen Sie 10%  
**Mindestaufenthalt:** 3 Nächte **An-/Abreise:** täglich, auch als Pauschalreise buchbar - Flugmöglichkeiten und Preise erfahren Sie in Ihrem Reisebüro

RIVIERA MAYA



- + Einzigartiges 8-eckiges Zimmer-Design
- + Ermässigte Green Fees im El Tinto Golf Club, Ek Mayakoba und Gran Coyote Golf Riviera Maya (obligatorische Kosten für Golfkartmiete und Hauptabschlagzeiten, Transfer nicht inkl.)



Wohnbeispiel Premium Deluxe Tropical View



## Dreams Riviera Cancun Resort & Spa ◆◆◆◆

Das luxuriöse Resort ist im karibisch-mexikanischen Stil gehalten und wird von einem Palmengarten umgeben. Direkt vor der Küste liegt das zweitgrößte Riff der Welt.

**PREMIUM** Family

**LAGE**

- direkt am Strand
- Sandstrand: Sonnenschirme, Liegen

**AUSSTATTUNG**

- offizielle Landeskategorie: 5 Sterne
- Anzahl Wohneinheiten: 486
- WLAN, in der gesamten Anlage
- 6 A-la-carte-Restaurants
- 1 Buffetrestaurant
- hoteleigene Strandbar, Poolbar, Snackbar, 6 Bars
- 1 Pool: Sonnenschirme, Liegen
- 1 Pool: Infinity-Pool, Sonnenschirme, Liegen
- Gartenanlage

**WOHNBEISPIEL**

- Premium Deluxe (UP1), 41-45 qm, Deluxe, Premium, kombinierter Wohn-/Schlafraum, 1 Bad, Klimaanlage, Minibar, Safe, Balkon oder Terrasse (möbliert)
- Premium Deluxe Tropical Gardenview (UD1), 41-45 qm, Deluxe, Premium, Gartenblick, kombinierter Wohn-/Schlafraum, 1 Bad, Klimaanlage, Minibar, Safe, Balkon oder Terrasse (möbliert)
- Premium Deluxe Oceanview (UDM), 41-45 qm, Deluxe, Premium, Meerblick (seitlich), kombinierter Wohn-/Schlafraum, 1 Bad, Klimaanlage, Minibar, Safe, Balkon oder Terrasse (möbliert)

- Premium Deluxe Plunge Pool (UDP), 46-50 qm, Deluxe, Premium, Gartenblick, Poolblick, kombinierter Wohn-/Schlafraum, 1 Bad, Klimaanlage, Minibar, Safe, Terrasse (möbliert), Privatpool
- weitere Unterkünfte buchbar

**VERPFLEGUNG**

- All Inclusive

**KINDER**

- Kinderclub/Miniclub: 3-12 Jahre
- Spielplatz (außen)
- Kinderpool (außen)
- Babysitter-Service (kostenpflichtig)

**ERLEBEN**

- Inklusive (teils Fremdanbieter)
- Beachvolleyball
  - Billard
  - Fitnessraum
  - Yoga
  - Schnorcheln
- Gegen Gebühr (teils Fremdanbieter)
- Spa
  - Saunabereich
  - Massagen
  - Golfplatz vorhanden: im Ort, 18-Loch

		Hotelpreise pro Person/Nacht in EUR inkl. AI						Anf H Leistung PCM74014B		
		Erw.	Kind	A	B	C	D	E	F	
UP1A	Premium Deluxe	2	0-2	166	319	442	215	226	145	
UD1A	Premium Deluxe Tropical Gardenview	2	0-2	172	329	452	222	234	150	
UDMA	Premium Deluxe Oceanview	2	0-2	178	342	465	231	243	156	
UDPA	Premium Deluxe Plunge Pool	2	0-2	211	406	529	274	288	185	
UDP, UDM, UD1, UP1 Kind 2-2 J.				1	1	1	1	1	1	
UDP, UDM, UD1, UP1 Kind 3-12 J.				69	115	115	115	69	69	
A: 1.11.-23.12., 1.4.-11.4., 12.7.-22.8. B: 24.12.-30.12., 1.1.-1.1. C: 31.12.-31.12. D: 2.1.-31.1., 12.4.-25.4. E: 1.2.-31.3. F: 26.4.-11.7., 23.8.-31.10.										
Frühbucher: Bei Buchung bis 31.7. und Aufenthalt vom 1.11.-30.4. sparen Sie 25%, bei Buchung ab 1.8. bis 30.9. und Aufenthalt vom 1.3.-30.4. sparen Sie 25%, bei Buchung bis 28.2. und Aufenthalt vom 1.5.-31.10. sparen Sie 18%, bei Buchung ab 1.3. bis 30.4. und Aufenthalt vom 23.8.-31.10. sparen Sie 18%										
Mindestaufenthalt: 4 Nächte vom 26.12.-31.12. An-/Abreise: täglich, auch als Pauschalreise buchbar – Flugmöglichkeiten und Preise erfahren Sie in Ihrem Reisebüro										



RIVIERA MAYA



- + Direkt am Strand der Riviera Maya
- + Viele Angebote auch für Kinder und Jugendliche
- + Sehr gute Spezialitäten Restaurants

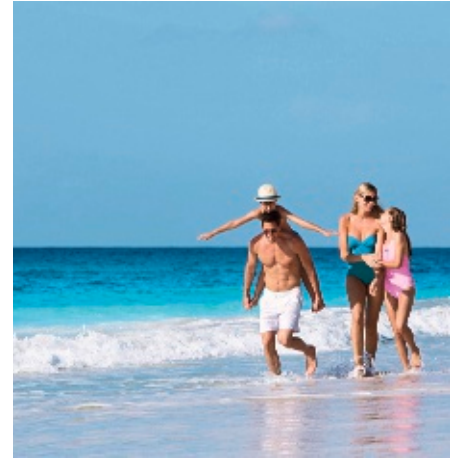

Wohnbeispiel Juniorsuite Tropical View



## Dreams Jade Resort & Spa ◆◆◆◆

Das Design des komfortablen Resorts bezaubert mit moderner Eleganz, die dezente Elemente mit mexikanischem Einschlag enthält. Gleich 8 Restaurants laden zur kulinarischen Reise durch die Küchen der Welt ein.

**PREMIUM**      **Family**

### LAGE

- direkt am Strand
- zum Ortszentrum: Puerto Morelos, ca. 2 km
- ruhig
- Sandstrand: Sonnenschirme, Liegen

### AUSSTATTUNG

- offizielle Landeskategorie: 5 Sterne
- Anzahl Wohneinheiten: 550
- WLAN, in der gesamten Anlage
- Boutique, Minimarkt
- 7 À-la-carte-Restaurants
- 1 Buffetrestaurant
- Restaurant
- 7 Bars
- 2 Pools: Sonnenschirme, Liegen
- 1 Pool: nur für Erwachsene, Sonnenschirme, Liegen
- Gartenanlage

### WOHNBEISPIEL

- Juniorsuite (UP1), 61-70 qm, Gartenblick, kombinierter Wohn-/Schlafraum, Twinbetten (1 Kingsize oder 2 Doppelbetten), 1 Bad, Klimaanlage, Minibar, Safe, Balkon (möbliert)
- Juniorsuite Tropical View (JB1), 61-70 qm, Gartenblick, kombinierter Wohn-/Schlafraum, Twinbetten (1 Kingsize oder 2 Doppelbetten), 1 Bad, Klimaanlage, Minibar, Safe, Balkon (möbliert)

- Juniorsuite Ocean View (JBM), 61-70 qm, Meerblick, kombinierter Wohn-/Schlafraum, Twinbetten (1 Kingsize oder 2 Doppelbetten), 1 Bad, Klimaanlage, Minibar, Safe, Balkon (möbliert)
- Preferred Club Suite Tropicalview (WBG), 71-80 qm, Gartenblick, optisch getrennter Wohn-/Schlafraum, 1 Bad, Klimaanlage, Minibar, Safe, Balkon (möbliert), Whirlpool
- weitere Unterkünfte buchbar

### VERPFLEGUNG

- All Inclusive

### KINDER

- Kinderclub/Miniclub: 3-12 Jahre
- Teenieclub: 13-17 Jahre
- Spielplatz (außen)
- Kinderpool (außen)
- Kindermenü

### ERLEBEN

- Inklusive (teils Fremdanbieter)
- Beachvolleyball
  - Fitnessraum
  - Yoga
  - Schnorcheln
  - Tennis: 1 Hartplatz
- Gegen Gebühr (teils Fremdanbieter)
- Wellness-Center
  - Saunabereich
  - Massagen

Hotelpreise pro Person/Nacht in EUR inkl. AI		Anf H Leistung PCM74016B							
		Erw.	Kinder	A	B	C	D	E	F
UP1A	Juniorsuite	2	0-2	155	301	423	194	203	132
JB1A	Junior Suite Tropical View	2	0-2	171	332	454	213	224	145
JBMA	Junior Suite Ocean View	2	0-2	178	346	468	223	234	152
WBMA	Preferred Club Suite Ocean View	2	0-2	189	368	490	236	248	162

WBM, JBM, JB1, UP1 Kind 2-2 J.      1      1      1      1      1      1

WBM, JBM, JB1, UP1 Kind 3-12 J.      69      115      115      115      69      69

A: 1.11.-23.12., 1.4.-11.4., 12.7.-22.8. B: 24.12.-30.12., 1.1.-11.1. C: 31.12.-31.12. D: 2.1.-31.1., 12.4.-25.4. E: 1.2.-31.3. F: 26.4.-11.7., 23.8.-31.10.

**Frühbucher:** Bei Buchung bis 31.7. und Aufenthalt vom 1.11.-30.4. sparen Sie 25%, bei Buchung ab 1.8. bis 30.9. und Aufenthalt vom 1.3.-30.4. sparen Sie 25%, bei Buchung bis 28.2. und Aufenthalt vom 1.5.-31.10. sparen Sie 18%, bei Buchung ab 1.3. bis 30.4. und Aufenthalt vom 23.8.-31.10. sparen Sie 18%

**Mindestaufenthalt:** 4 Nächte vom 26.12.-31.12. **An-/Abreise:** täglich, auch als Pauschalreise buchbar – Flugmöglichkeiten und Preise erfahren Sie in Ihrem Reisebüro

PUERTO MORELOS



- + Ferienseite sowohl für Familien als auch Paare
- + Juniorsuiten mit direktem Poolzugang buchbar



Wohnbeispiel Luxury Oceanview Suite



## Azul Beach Resort Riviera Cancun ♦♦♦♦

Ein fantastisches Urlaubserlebnis für die ganze Familie mit Spaß und Abenteuer für alle: Ob Spiele, Livemusik, Yoga am Strand, Spanischunterricht, Kochkurs – hier findet jeder sein Urlaubsglück.

### LAGE

- direkt am Strand
- Sandstrand: Sonnenschirme, Liegen

### AUSSTATTUNG

- offizielle Landeskategorie: 5 Sterne
- Anzahl Wohneinheiten: 435
- WLAN, in der gesamten Anlage
- Souvenirshop, Juwelier
- 8 A-la-carte-Restaurants
- 8 Bars
- Gartenanlage
- 4 Pools: Sonnenschirme, Liegen

### WOHNBEISPIEL

- Luxury Suite (WU1), 51–60 qm, Suite, Poolblick, Gartenblick, kombinierter Wohn-/Schlafraum, Twinbett (Kingsize), 1 Bad, Klimaanlage, Minibar, Safe, Balkon oder Terrasse (möbliert)
- Luxury Oceanview Suite (UUM), 51–60 qm, Suite, Meerblick (zum Teil), kombinierter Wohn-/Schlafraum, Twinbett (Kingsize), 1 Bad, Klimaanlage, Minibar, Safe, Balkon oder Terrasse (möbliert)
- Juniorsuite (JB1), 46–50 qm, Juniorsuite, Gartenblick, Gartenblick, Poolblick, komb. Wohn-/Schlafraum, Twinbett (Kingsize), 1 Bad, Klimaanlage, Minibar, Safe, Balkon oder Terrasse (möbliert)
- Swim-up Juniorsuite (JBQ), 46–50 qm, Juniorsuite, Poolblick, Gartenblick, kombinierter

- Wohn-/Schlafraum, Twinbett (Kingsize), 1 Bad, Klimaanlage, Minibar, Safe, Terrasse (möbliert), direkter Poolzugang
- weitere Unterkünfte buchbar

### VERPFLEGUNG

- All Inclusive

### KINDER

- Kinderclub/Miniclub: 1–4 Jahre, 4–12 Jahre
- Teenieclub: 13–17 Jahre
- Kinderanimation: 1–4 Jahre, (täglich), 4–12 Jahre, (täglich)
- Jugenanimation: 13–17 Jahre
- Kinderpool (außen)
- Babysitter-Service (kostenpflichtig)

### ERLEBEN

- Inklusive (teils Fremdanbieter)
  - Beachvolleyball
  - Shuffleboard
  - Fitnessraum
  - Yoga, Tanzen
  - Tennis: 2 Tennisplätze
- Gegen Gebühr (teils Fremdanbieter)
  - Spa: Vassa Spa
  - Saunabereich
  - Massagen

### TIPPS & HINWEISE

- sportlich elegante Kleidung zum Abendessen

	Hotelpreise pro Person/Nacht in EUR inkl. AI				Anf H Leistung PCM74042B			
	Erw.	Kinder	A	B	C	D	E	F
WU1A Luxury Suite	2	0-2	162	247	186	191	201	157
UUMA Luxury Oceanview Suite	2	0-2	167	266	195	195	205	163
JB1A Juniorsuite	2	0	177	267	203	205	215	175
JBQA Swim Up Juniorsuite	2	0	236	330	266	267	281	203
UUM, WU1 Kind 2-2 J.			1	1	1	1	1	1
UUM, WU1 Kind 3-12 J.			84	134	98	98	103	82

A: 1.11.-22.12. B: 23.12.-2.1. C: 3.1.-31.1., 1.4.-30.4. D: 1.2.-23.3. E: 24.3.-31.3. F: 1.5.-31.10.

**Frühbucher:** Bei Buchung bis 31.8. und Aufenthalt vom 23.12.-30.4. sparen Sie 10%, bei Buchung ab 1.9. bis 31.10. und Aufenthalt vom 23.12.-30.4. sparen Sie 5%, bei Buchung bis 31.1. und Aufenthalt vom 1.5.-31.10. sparen Sie 10% **An-/Abreise:** täglich, auch als Pauschalreise buchbar – Flugmöglichkeiten und Preise erfahren Sie in Ihrem Reisebüro

## PLAYA PARAISO



- + Ideale Lage zwischen Traumstrand und zum Resort gehörenden Golfplatz
- + Moderner Resort-Charme gepaart mit kolonial-mexikanischen Elementen
- + Imposante Poollandschaft mit Kanälen, Wasserfällen und Whirlpools



Wohnbeispiel 2 Bedroom Family

## Iberostar Paraiso Beach ♦♦♦♦

Wenn ein Strand Playa Paraiso heißt, dann muss er ja fantastisch sein. Die imposante Poollandschaft des Ferienresorts macht ihm aber mächtig Konkurrenz: Becken, Kanäle, Wasserfälle und Whirlpools sind ein Paradies für Wasserfreunde!

👍 87% | 47 Bewertungen

**LAGE**

- direkt am Strand
- zum Flughafen: ca. 39 km
- Sandstrand: Sonnenschirme, Liegen, Strandtuch/Badetuch

**AUSSTATTUNG**

- offizielle Landeskategorie: 5 Sterne
- Anzahl Wohneinheiten: 424
- familienfreundlich
- WLAN, in der gesamten Anlage
- Diskothek (ab 18 Jahre)
- Boutique, Souvenirshop
- 7 A-la-carte-Restaurants
- 1 Buffetrestaurant
- hoteleigene Strandbar, Poolbar, Swim-Up-Bar, Snackbar, Bar
- Roomservic (kostenpflichtig), Transferservice
- 1 Pool: Sonnenschirme, Liegen, Badetuch
- Gartenanlage

**WOHNBEISPIEL**

- Premium (DB2), 36–40 qm, kombinierter Wohn-/Schlafraum, 1 Bad, Dusche oder Badewanne, Klimaanlage, Minibar, Safe, Balkon (möbliert)
- Premium Tropicalview (D1G), 36–40 qm, Gartenblick, kombinierter Wohn-/Schlafraum, 1 Bad, Dusche oder Badewanne, Klimaanlage, Minibar, Safe, Balkon (möbliert)
- Premium Near Pool (D3P), 36–40 qm, kombinierter Wohn-/Schlafraum,

1 Bad, Dusche oder Badewanne, Klimaanlage, Minibar, Safe, Balkon (möbliert)

- Juniorsuite Near Pool (JB1), 41–45 qm, 1 Bad, Dusche oder Badewanne, Klimaanlage, Minibar, Safe, Balkon (möbliert)
- weitere Unterkünfte buchbar

**VERPFLEGUNG**

- All Inclusive

**KINDER**

- Kinderclub/Miniclub: 4–12 Jahre
- Spielplatz (außen)
- Kinderpool (außen)
- Babysitter-Service (kostenpflichtig, auf Voranmeldung)

**ERLEBEN**

Inklusive (teils Fremdanbieter)

- Beachvolleyball
- Billard
- Fitnessraum
- Aquagymnastik
- Schnorcheln
- Tennis: 3 Hartplätze
- Tischtennis
- Gegen Gebühr (teils Fremdanbieter)
- Spa
- Saunabereich
- Massagen
- kosmetische Anwendungen
- Katamaran
- Windsurfen
- Golfplatz vorhanden: mind. 18 Löcher

	Hotelpreise pro Person/Nacht in EUR inkl. AI				Anf H Leistung PCM74034B			
	Erw.	Kinder	A	B	C	D	E	F
<b>DB2A</b> Premium	2	0-2	157	206	305	185	190	171
<b>D1GA</b> Premium Tropicalview	2	0-2	167	219	325	198	202	182
<b>D3PA</b> Premium Near Pool	2	0-2	172	222	332	200	207	185
<b>JB1A</b> Juniorsuite Near Pool	2	0-2	183	235	351	212	220	197
D1G, JB1, D3P, DB2 Kinderermäßigung 2–2 J.			-100%	-100%	-100%	-100%	-100%	-100%
D1G, JB1, D3P, DB2 Kinderermäßigung 3–12 J.			-50%	-50%	-50%	-50%	-50%	-50%
A: 1.11.–19.12., 1.5.–26.6., 31.8.–31.10. B: 20.12.–24.12. C: 25.12.–4.1. D: 5.1.–30.1. E: 31.1.–19.4. F: 20.4.–30.4., 27.6.–30.8.								
<b>Frühbucher:</b> Bei Buchung bis 31.7. und Aufenthalt vom 1.11.–30.4. sparen Sie 35%, bei Buchung ab 1.8. bis 30.9. und Aufenthalt vom 5.1.–30.4. sparen Sie 30%, bei Buchung bis 15.1. und Aufenthalt vom 1.5.–31.10. sparen Sie 35%, bei Buchung ab 16.1. bis 15.2. und Aufenthalt vom 1.5.–31.10. sparen Sie 30%								
<b>Mindestaufenthalt:</b> 4 Nächte vom 1.11.–24.12., 5.1.–31.10., 5 Nächte vom 25.12.–4.1. <b>An-/Abreise:</b> täglich, auch als Pauschalreise buchbar – Flugmöglichkeiten und Preise erfahren Sie in Ihrem Reisebüro								

RIVIERA MAYA



- + An einem der schönsten Strandabschnitte der Riviera Maya gelegen
- + Eingebettet in einen wunderschön angelegten Tropengarten
- + Aufgeteilte Poollandschaft in Ruhebereich, Aktivbereich und Kinderbereich



## Catalonia Playa Maroma ♦♦♦♦

Das im mexikanischen Stil erbaute Hotel liegt inmitten einer tropischen Grünanlage und versprüht einen Charme von karibischer Gemütlichkeit! Lassen Sie die Seele baumeln und entspannen Sie am traumhaften weißen Sandstrand!

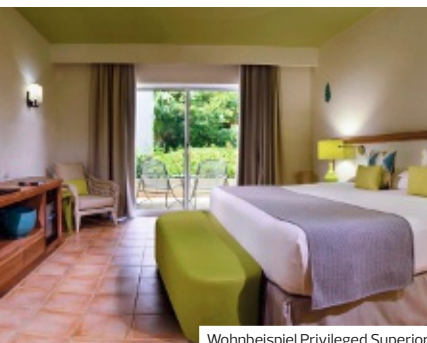

Wohnbeispiel Privileged Superior



### LAGE

- direkt am Strand
- zum Flughafen: ca. 40 km
- ruhig
- Sandstrand: Sonnenschirme, Liegen

### AUSSTATTUNG

- offizielle Landeskategorie: 5 Sterne
- Anzahl Wohneinheiten: 420
- komfortabel
- WLAN, in der gesamten Anlage
- Diskothek
- Boutique, Minimarkt, Souvenirshop
- 5 À-la-carte-Restaurants
- Buffetrestaurant
- Poolbar, Swim-Up-Bar, Snackbar, Bar
- Gartenanlage
- 1 Pool: Sonnenschirme, Liegen

### WOHNBEISPIEL

- Premium Room (JM1), 36–40 qm, Gartenblick, renoviert, 1 Bad, Dusche, Klimaanlage, Safe, Balkon oder Terrasse (möbliert)
- Premium Deluxe (UD3), 36–40 qm, Gartenblick, renoviert (2019), 1 Bad, Dusche, Klimaanlage, Safe, Balkon oder Terrasse (möbliert)
- Privileged Superior (UR1), 36–40 qm, Gartenblick, Poolblick, renoviert, 1 Bad, Dusche, Klimaanlage, Minibar, Safe, Balkon oder Terrasse (möbliert), 24-h-Zimmerservice, Zutritt zur Club-Lounge, separater Strandbereich, Concierge-Service,

hochwertige Badartikel, Abendessen im Spezialitätenrestaurant

- Privileged Romance (WR1), 36–40 qm, Gartenblick, Poolblick, renoviert, 1 Bad, Dusche, Klimaanlage, Minibar, Safe, Balkon oder Terrasse (möbliert), Whirlpool, 24-h-Zimmerservice, Zutritt zur Club-Lounge, separater Strandbereich, Concierge-Service, hochwertige Badartikel, Abendessen im Spezialitätenrestaurant
- weitere Unterkünfte buchbar

### VERPFLEGUNG

- All Inclusive

### KINDER

- Kinderclub/Miniclub: 4–12 Jahre
- Spielplatz (außen)

### ERLEBEN

- Inklusive (teils Fremdanbieter)
- Beachvolleyball
  - Billard
  - Fitnessraum
  - Tennis: 2 Hartplätze
  - Tischtennis
  - Tagesanimation
  - Abendanimation
  - Gegen Gebühr (teils Fremdanbieter)
  - Spa
  - Saunabereich
  - Massagen
  - kosmetische Anwendungen
  - Golfplatz vorhanden: im Ort

Hotelpreise pro Person/Nacht in EUR inkl. AI		Anf H Leistung PCM71014B							
		Erw.	Kinder	A	B	C	D	E	F
JM1A	Premium Room	2	0-2	117	226	168	129	124	108
UD3A	Premium Deluxe	2	0-2	128	237	179	140	134	119
UR1A	Privileged Superior	2	0-2	144	254	196	156	151	136
WR1A	Privileged Romance	2	0	150	259	201	162	156	141
UR1, JM1, UD3 Kinderermäßigung 2-6 J.				-100%	-100%	-100%	-100%	-100%	-100%
UR1, UD3, JM1 Kinderermäßigung 7-12 J.				-50%	-50%	-50%	-50%	-50%	-50%
A: 1.11.-23.12., 1.5.-15.7. B: 24.12.-2.1. C: 3.1.-31.3. D: 14.-30.4. E: 16.7.-31.8. F: 19.-31.10.									
<p><b>Frühbuche:</b> Bei Buchung bis 31.8. und Aufenthalt vom 1.11.-30.4. sparen Sie 20%, bei Buchung ab 1.9. bis 30.9. und Aufenthalt vom 1.11.-23.12. sparen Sie 10%, bei Buchung ab 1.9. bis 30.9. und Aufenthalt vom 24.12.-30.4. sparen Sie 15%, bei Buchung bis 31.1. und Aufenthalt vom 1.5.-31.10. sparen Sie 15%, bei Buchung ab 1.2. bis 28.2. und Aufenthalt vom 1.5.-31.10. sparen Sie 10% <b>Mindestaufenthalt:</b> 3 Nächte vom 1.11.-23.12., 3.1.-31.10., 4 Nächte (WR1), 4 Nächte vom 24.12.-2.1. <b>An-/Abreise:</b> täglich, täglich (WR1), auch als Pauschalreise buchbar – Flugmöglichkeiten und Preise erfahren Sie in Ihrem Reisebüro</p>									

PLAYA PUNTA BETE



- + Playa del Carmen mit zahlreichen Unterhaltungsmöglichkeiten bequem zu Fuß erreichbar
- + Ausschließlich renovierte Zimmer
- + Anlage im Bungalow-Stil eingebettet in gepflegte Gärten



Wohnbeispiel Privilege Jr Suite



## Ocean Maya Royale ♦♦♦♦

Großzügig erbautes Ferienresort mit vielen Stammgästen unmittelbar am schönen Traumstrand der Playa Punta Bete. Genießen Sie schöne Stunden im Chill-out Bereich direkt oberhalb des Meeres!

Adults only

86% | 44 Bewertungen

### LAGE

- direkt am Strand
- zum Ortszentrum: Playa del Carmen, ca. 7 km
- ruhig
- Sandstrand: flach abfallend, Sonnenschirme, Liegen

### AUSSTATTUNG

- offizielle Landeskategorie: 5 Sterne
- Anzahl Wohneinheiten: 320
- WLAN, in der gesamten Anlage
- Boutique, Minimarkt, Souvenirshop
- 4 À-la-carte-Restaurants
- 1 Buffetrestaurant
- Swim-Up-Bar, SnackBar, Sportsbar
- Gartenanlage
- 2 Pools: Sonnenschirme, Liegen

### WOHNBEISPIEL

- Maya Superior Deluxe Gardenview (UDG), 31-35 qm, Gartenblick, kombinierter Wohn-/Schlafraum, 1 Bad, Klimaanlage, Minibar, Safe, Balkon oder Terrasse (möbliert)
- Maya Deluxe Oceanview (UDM), 31-35 qm, Meerblick, kombinierter Wohn-/Schlafraum, 1 Bad, Klimaanlage, Minibar, Safe, Balkon oder Terrasse (möbliert)
- Privilege Jr Suite (JR1), 36-40 qm, kombinierter Wohn-/Schlafraum, Doppelbett (Kingsize), 1 Bad, Klimaanlage, Minibar, Safe, Balkon oder Terrasse (möbliert), Zutritt zur Club-Lounge, separater

- Strandbereich, hochwertige Badartikel, Abendessen im Spezialitätenrestaurant, Frühstück
- Privilege Romance Suite (WR1), 36-40 qm, Gartenblick, 1 separates Schlafzimmer, kombinierter Wohn-/Schlafraum, Doppelbett (Kingsize), 1 Bad, Klimaanlage, Minibar, Safe, Balkon oder Terrasse (möbliert), Zutritt zur Club-Lounge, separater Strandbereich, hochwertige Badartikel, Abendessen im Spezialitätenrestaurant, Frühstück
- weitere Unterkünfte buchbar

### VERPFLEGUNG

- All Inclusive

### ERLEBEN

- Inklusive (teils Fremdanbieter)
- Saunabereich
  - Fitnessraum
  - Yoga, Aquagymnastik
  - Tennis: 1 Hartplatz
  - Tischtennis
  - Schnuppertauchen Gegen Gebühr (teils Fremdanbieter)
  - Spa
  - Massagen
  - Katamaran
  - Golfplatz vorhanden

### TIPPS & HINWEISE

- nur für Erwachsene ab 18 Jahre

Hotelpreise pro Person/Nacht in EUR inkl. AI		Anf H Leistung <b>PCM71023B</b>							
		Erw.	Kinder	A	B	C	D	E	F
UDGA	Maya Superior Deluxe Gardenview	2	0	131	230	167	189	148	114
UDMA	Maya Superior Deluxe Oceanview	2	0	186	284	222	244	202	168
JR1A	Privilege Juniorsuite	2	0	191	290	228	249	208	174
WR1A	Privilege Romance Suite	2	0	241	339	277	299	257	223
A: 1.11.-23.12., 16.7.-20.8. B: 24.12.-1.1. C: 2.1.-31.1. D: 1.2.-31.3. E: 14.-30.4. F: 1.5.-15.7., 21.8.-31.10.									
Frühbucher: Bei Buchung bis 31.8. und Aufenthalt vom 1.11.-30.4. sparen Sie 15%, bei Buchung ab 1.9. bis 31.10. und Aufenthalt vom 1.11.-30.4. sparen Sie 12%, bei Buchung bis 31.3. und Aufenthalt vom 1.5.-31.10. sparen Sie 10%									
Mindestaufenthalt: 3 Nächte An-/Abreise: täglich, auch als Pauschalreise buchbar - Flugmöglichkeiten und Preise erfahren Sie in Ihrem Reisebüro									

PLAYA DEL CARMEN

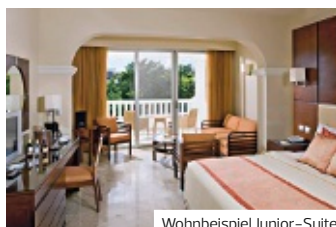

Wohnbeispiel Junior-Suite

- + Elegante Atmosphäre durch den Einsatz heller Farben und zahlreicher Säulenstrukturen
- + Sehr familienfreundlich: Kinder-TV-Kanäle, Säfte in der Minibar etc. für Gäste der Family Club Deluxe Juniorsuiten

PLAYA DEL CARMEN



Wbspl.Family Club Deluxe Juniors. Swim Out

- + Elegante Atmosphäre durch den Einsatz heller Farben und zahlreicher Säulenstrukturen

Grand Riviera Princess ♦♦♦♦

Perfektes Hotel für luxuriösen Familienurlaub – schickes Design, viel Platz in den Zimmern und Unterhaltung für Groß und Klein garantieren entspanntes Urlaubsvergnügen.

LAGE

- direkt am Strand
- zum Stadtzentrum: Playa del Carmen, ca. 10 km
- zur Sehenswürdigkeit: Maya Ruinen Tulum, ca. 60 km
- ruhig
- Sandstrand: Sonnenschirme, Liegen

AUSSTATTUNG

- offizielle Landeskategorie: 5 Sterne
- Anzahl Wohneinheiten: 1492
- WLAN, in der Lobby, im Zimmer
- 7 A-la-carte-Restaurants
- 2 Buffetrestaurants
- Poolbar, Snackbar, Sportsbar, Bar
- 8 Pools: Sonnenschirme, Liegen

WOHNBEISPIEL

- Juniorsuite (JB1), Gartenblick, kombinierter Wohn-/Schlafraum, 1 Bad, Klimaanlage, Safe, Balkon oder Terrasse (möbliert)

- Deluxe Juniorsuite (JD1), Gartenblick, Poolblick, kombinierter Wohn-/Schlafraum, 1 Bad, Klimaanlage, Safe, Balkon oder Terrasse (möbliert)
- Platinum Suite (WM1), 1 Bad, Klimaanlage, Safe, Balkon oder Terrasse (möbliert), Whirlpool
- weitere Unterkünfte buchbar

VERPFLEGUNG

- All Inclusive

KINDER

- Kinderclub/Miniclub: 4-12 Jahre
- Jugenanimation: 13-17 Jahre

ERLEBEN

- Inklusive (teils Fremdanbieter)
  - Fitnessraum
  - Gegen Gebühr (teils Fremdanbieter)
    - Spa

Hotelpreise pro Person/Nacht in EUR inkl. AI		Anf H Leistung <b>PCM71018B</b>						
	Erw.	Kinder	A	B	C	D	E	F
<b>JB1A</b> Juniorsuite	2	0-2	107	253	176	189	115	127
<b>JD1A</b> Deluxe Juniorsuite	2	0-2	124	269	193	206	131	143
<b>WM1A</b> Platinum Suite	2	0-2	156	302	225	238	164	176
WM1,JD1,JB1 Kind 3-12J.			56	56	56	56	45	45
A: 1.11.-22.12. B: 23.12.-1.1. C: 2.1.-31.1. D: 1.2.-20.4. E: 21.4.-30.6., 1.9.-31.10. F: 1.7.-31.8.								

**Frühbucher:** Bei Buchung bis 31.10. und Aufenthalt vom 1.11.-20.4. sparen Sie 15%, bei Buchung ab 1.11. bis 1.12. und Aufenthalt vom 1.11.-20.4. sparen Sie 10%, bei Buchung bis 1.2. und Aufenthalt vom 21.4.-31.10. sparen Sie 15%, bei Buchung ab 2.2. bis 1.3. und Aufenthalt vom 21.4.-31.10. sparen Sie 10%

**Mindestaufenthalt:** 4 Nächte vom 23.12.-1.1., 17.4.-20.4., 4 Nächte (WM1), 3 Nächte bei Anreise Fr,Sa,So (JB1,JD1,WM1) **An-/Abreise:** täglich, täglich (WM1), Fr,Sa,So (JB1,JD1,WM1), auch als Pauschalreise buchbar – Flugmöglichkeiten und Preise erfahren Sie in Ihrem Reisebüro

Grand Riviera Princess Family Club ♦♦♦♦

Eine Urlaubswelt, in der der Spaß an erster Stelle steht! Mit geräumigen Familienzimmern, Pools sowie Sport und Unterhaltung für Groß und Klein fühlen sich hier besonders Familien wohl!

Family

LAGE

- Sandstrand

AUSSTATTUNG

- offizielle Landeskategorie: 5 Sterne
- Anzahl Wohneinheiten: 144
- im Zimmer
- Boutique, Minimarkt, Parfümerie, Juwelier
- 7 A-la-carte-Restaurants
- 2 Buffetrestaurants
- Sportsbar, 9 Bars
- 8 Pools: Sonnenschirme, Liegen

WOHNBEISPIEL

- Family Club Deluxe Juniorsuite (JD1), Klimaanlage, Minibar, Safe, Balkon oder Terrasse
- Family Club Deluxe Juniorsuite Swim Out (J1Q), Klimaanlage, Minibar, Safe, Balkon oder Terrasse, direkter Poolzugang, Gemeinschaftspool

- weitere Unterkünfte buchbar

VERPFLEGUNG

- All Inclusive

KINDER

- Kinderclub/Miniclub: 4-12 Jahre
- Teenieclub: 13-17 Jahre
- Spielplatz (außen)
- Kinderdisco
- Kinderpool (außen)
- Babysitter-Service (kostenpflichtig, auf Anfrage)
- Zimmerausstattung: Babybett (auf Anfrage)

ERLEBEN

- Inklusive (teils Fremdanbieter)
  - Fitnessraum
  - Gegen Gebühr (teils Fremdanbieter)
    - Spa
    - Golfplatz vorhanden: im Ort

Hotelpreise pro Person/Nacht in EUR inkl. AI		Anf H Leistung <b>PCM71067B</b>						
	Erw.	Kinder	A	B	C	D	E	F
<b>JD1A</b> Family Club Deluxe Juniorsuite	2	1-3	140	286	209	222	148	160
<b>J1QA</b> Family Club Deluxe Juniorsuite Swim Out	2	1-3	151	296	220	233	159	171
J1Q,JD1 Kind 2-2J.			1	1	1	1	1	1
J1Q,JD1 Kind 3-12J.			56	56	56	56	45	45
A: 1.11.-22.12. B: 23.12.-1.1. C: 2.1.-31.1. D: 1.2.-20.4. E: 21.4.-30.6., 1.9.-31.10. F: 1.7.-31.8.								

**Frühbucher:** Bei Buchung bis 31.10. und Aufenthalt vom 1.11.-20.4. sparen Sie 15%, bei Buchung ab 1.11. bis 1.12. und Aufenthalt vom 1.11.-20.4. sparen Sie 10%, bei Buchung bis 1.2. und Aufenthalt vom 21.4.-31.10. sparen Sie 15%, bei Buchung ab 2.2. bis 1.3. und Aufenthalt vom 21.4.-31.10. sparen Sie 10%

**Mindestaufenthalt:** 4 Nächte vom 23.12.-1.1., 17.4.-20.4., 3 Nächte im Zeitraum 1.11.-22.12., 2.1.-16.4., 21.4.-31.10. bei Anreise Fr,Sa,So **An-/Abreise:** täglich, auch als Pauschalreise buchbar – Flugmöglichkeiten und Preise erfahren Sie in Ihrem Reisebüro

PLAYA DEL CARMEN



- + Langer und breiter Sandstrand
- + Swimmingpool mit Blick auf das Meer
- + Hoteleigene Bowlingbahn

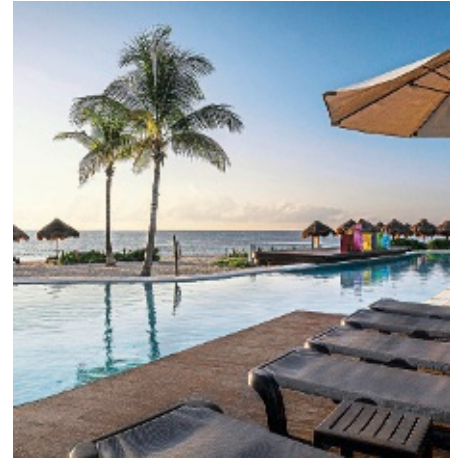

Wohnbeispiel El Beso Juniorsuite Swim Up



## Ocean Riviera Paradise ◆◆◆◆

Atemberaubende feinsandige Strände und türkisblaues Meer erwarten Sie hier an der Riviera Maya. Durch die direkte Nähe zum Badeort Playa del Carmen sind Restaurants, Geschäfte und Golfplätze bequem zu erreichen.

### LAGE

- direkt am Strand
- ruhig
- Sandstrand: flach abfallend, Sonnenschirme, Liegen

### AUSSTATTUNG

- offizielle Landeskategorie: 5 Sterne
- Anzahl Wohneinheiten: 974
- elegant, komfortabel
- WLAN, in der gesamten Anlage
- Diskothek
- Boutique, Minimarkt, Souvenirshop
- 8 A-la-carte-Restaurants
- 2 Buffetrestaurants
- Café, hoteleigene Strandbar, Poolbar, Swim-Up-Bar, Snackbar, 10 Bars
- Gartenanlage
- 5 Pools: Sonnenschirme, Liegen, Badetuch
- Aquapark

### WOHNBEISPIEL

- Junior Suite (JB1), 51-60 qm, 1 Bad, Klimaanlage, Minibar, Auffüllung regelmäßig, Safe, Balkon oder Terrasse (möbliert)
- El Beso Jr Suite Pool View (JB2), 51-60 qm, Poolblick, 1 Bad, Klimaanlage, Minibar, Auffüllung regelmäßig, Safe, Terrasse (möbliert)
- Daisy Jr Suite Garden View (J1G), 51-60 qm, Gartenblick, 1 Bad, Klimaanlage, Minibar, Auffüllung regelmäßig, Safe, Terrasse (möbliert)

- Daisy Jr Suite Pool View (J1P), 51-60 qm, Poolblick, 1 Doppelbett (Kingsize), Sofabett, 1 Bad, Klimaanlage, Minibar, Auffüllung regelmäßig, Safe, Kaffee/Tee, Terrasse (möbliert)
- weitere Unterkünfte buchbar

### VERPFLEGUNG

- All Inclusive

### KINDER

- Kinderclub/Miniclub: 4-12 Jahre
- Teenieclub: 13-17 Jahre
- Spielplatz (außen)
- Kinderdisco
- Kinderpool (außen)
- Hochstühle im Restaurant

### ERLEBEN

- Inklusiv (teils Fremdanbieter)
- Beachvolleyball
- Fitnessraum
- Windsurfen
- Tennis: 3 Hartplätze
- Tischtennis
- Schnuppertauchen Gegen Gebühr (teils Fremdanbieter)
- Spa
- Saunabereich
- Massagen
- kosmetische Anwendungen

Hotelpreise pro Person/Nacht in EUR inkl.		Anf. PC/M74030 Leistung BAI							
		Erw.	Kinder	A	B	C	D	E	F
JB1A	Juniorsuite	2	0-2	139	222	171	195	104	114
J1GA	Daisy Juniorsuite Gardenview	2	0-2	150	233	182	206	115	125
J1PA	Daisy Juniorsuite Poolview	2	0-2	155	238	187	211	120	130
JB2A	El Beso Juniorsuite	2	0	172	255	203	228	137	147
J1P, J1G, JB1	Kinderermäßigung 2-2 J.			-100%	-100%	-100%	-100%	-100%	-100%
J1P, J1G, JB1	Kinderermäßigung 3-11 J.			-50%	-50%	-50%	-50%	-50%	-50%

**Frühbucher:** Bei Buchung bis 31.8. und Aufenthalt vom 1.11.-30.4. sparen Sie 15%, bei Buchung ab 1.9. bis 31.10. und Aufenthalt vom 1.11.-30.4. sparen Sie 12%, bei Buchung bis 31.3. und Aufenthalt vom 1.5.-31.10. sparen Sie 10% **Mindestaufenthalt:** 3 Nächte **An-/Abreise:** täglich, auch als Pauschalreise buchbar - Flugmöglichkeiten und Preise erfahren Sie in Ihrem Reisebüro

RIVIERA MAYA



- + Keine Pflicht, Plastikarmbändchen zu tragen
- + Großzügig gestaltete Poolanlage
- + Familienfreundliche Anlage
- + Direkt am 500 m langen Sandstrand



Wohnbeispiel Deluxe Gardenview



## BlueBay Grand Esmeralda ◆◆◆◆

Tauchen Sie ein in die natürlichen Cenoten: In diesem Luxusresort entdecken Sie die mysteriöse Meereslandschaft, die das Karibische Meer für Sie bereithält. Lassen Sie sich von dem kristallklaren, türkisblauen Wasser verführen!

👍 72% | 62 Bewertungen

### LAGE

- direkt am Strand
- zum Stadtzentrum: ca. 15 km
- ruhig
- Sandstrand: Sonnenschirme, Liegen

### AUSSTATTUNG

- offizielle Landeskategorie: 5 Sterne
- Anzahl Wohneinheiten: 980
- modern
- WLAN, in der gesamten Anlage
- Boutique, Minimarkt, Souvenirshop, Juwelier
- 5 A-la-carte-Restaurants
- 2 Buffetrestaurants
- Café, hoteleigene Strandbar, Snackbar, 3 Bars
- Terrasse, Gartenanlage
- 1 Pool: Sonnenschirme, Liegen
- 1 Pool: Relaxpool, Sonnenschirme, Liegen

### WOHNBEISPIEL

- Deluxe Gardenview (UDG), 31-35 qm, Gartenblick, 1 Bad, Dusche oder Badewanne, Klimaanlage, Minibar, Auffüllung regelmäßig, Safe, 1 TV (Sat-TV), Kaffee/Tee, Balkon oder Terrasse (möbliert)
- Deluxe Gardenview Low Cost (UP1), 31-35 qm, Gartenblick, 1 Bad, Dusche oder Badewanne, Klimaanlage, Minibar, Auffüllung regelmäßig, Safe, 1 TV (Sat-TV), Kaffee/Tee, Balkon oder Terrasse (möbliert)
- weitere Unterkünfte buchbar

### VERPFLEGUNG

- All Inclusive

### KINDER

- Kinderclub / Miniclub: 2-12 Jahre
- Kinderanimation: 3-12 Jahre
- Spielzimmer
- Kinderpool (innen)
- Babysitter-Service (kostenpflichtig)

### ERLEBEN

- Inklusive (teils Fremdanbieter)
- Beachvolleyball
  - Bogenschießen
  - Billard
  - Fitnessraum
  - Kajak
  - Windsurfen
  - Tennis: 2 Hartplätze

- Tagesanimation
  - Abendanimation
  - Live-Musik, Show
- Gegen Gebühr (teils Fremdanbieter)
- Spa
  - Saunabereich: Dampfbad
  - Massagen
  - kosmetische Anwendungen

### TIPPS & HINWEISE

- Das Zimmer Deluxe Gardenview Low Cost (UP1) ist nur vom 1.5. bis 31.10. buchbar

Hotelpreise pro Person/Nacht in EUR inkl. AI		Anf H Leistung							
		Erw.	Kinder	A	B	C	D	E	F
UPIA	Deluxe Gardenview Low Cost	2	0-2	-	-	-	-	-	86
UDGA	Deluxe Gardenview	2	0-2	107	200	141	153	93	93
UP1,UDG	Kinderermäßigung 2-6 J.			0%	0%	0%	0%	0%	-100%
UP1,UDG	Kinderermäßigung 7-12 J.			0%	0%	0%	0%	0%	-50%

A: 1.11.-21.12., 12.7.-31.8. B: 22.12.-4.1. C: 5.1.-31.1. D: 12.-20.4. E: 21.4.-30.4. F: 1.5.-11.7., 1.9.-31.10.

Frühbucher: Bei Buchung bis 31.10. und Aufenthalt vom 1.11.-30.4. sparen Sie 25%, bei Buchung bis 30.4. und Aufenthalt vom 1.5.-31.10. sparen Sie 22% **Mindestaufenthalt:** 5 Nächte **An-/Abreise:** täglich, auch als Pauschalreise buchbar – Flugmöglichkeiten und Preise erfahren Sie in Ihrem Reisebüro



PLAYA DEL CARMEN



- + Wasserpark für Jung und Alt
- + Tägliche Aktivitäten mit Thema Natur, Umwelt und Mayakultur
- + Eigene Tierauffangstation
- + Separater Bereich nur für Erwachsene
- + Auf Nachhaltigkeit ausgelegtes Resort inmitten eines weitläufigen Mangrovenwaldes



Wohnbeispiel Eco Superior



## Sandos Caracol ◆◆◆◆

Im mexikanischen Stil erbaute Anlage inmitten eines Mangrovenwaldes, in dem sich verschiedene Cenoten befinden. Ein Traum für alle Naturliebhaber!

### Family

#### LAGE

- direkt am Strand
- zum Stadtzentrum: ca. 5 km
- ruhig
- Sandstrand: Sonnenschirme, Liegen

#### AUSSTATTUNG

- offizielle Landeskategorie: 5 Sterne
- Anzahl Wohneinheiten: 955
- familienfreundlich
- WLAN
- Boutique, Minimarkt, Souvenirshop
- 6 À-la-carte-Restaurants
- 3 Buffetrestaurants
- hoteleigene Strandbar, Poolbar, 8 Bars
- 1 Pool: Wasserrutschen, Sonnenschirme, Liegen
- 1 Pool: Relaxpool, nur für Erwachsene, Sonnenschirme, Liegen
- 1 Pool: Relaxpool, Sonnenschirme, Liegen
- Aquapark

#### WOHNBEISPIEL

- Eco Superior (US1), 36–40 qm, 1 Etagenbett, 1 Bad, Klimaanlage, Minibar, Safe, Balkon oder Terrasse (möbliert)
- Eco Family Suite (FB9), 51–60 qm, 1 separates Schlafzimmer, 1 Etagenbett, 1 Bad, Klimaanlage, Minibar, Safe, Balkon oder Terrasse (möbliert), Whirlpool

- Select Club Superior adults only (US2), 36–40 qm, 1 Bad, Klimaanlage, Minibar, Safe, Balkon oder Terrasse (möbliert), buchbar ab 18 Jahre
- Select Club Deluxe adults only (UD3), 36–40 qm, 1 Bad, Klimaanlage, Minibar, Safe, Balkon oder Terrasse (möbliert), buchbar ab 18 Jahre
- weitere Unterkünfte buchbar

#### VERPFLEGUNG

- All Inclusive

#### KINDER

- Kinderclub/Miniclub: 4–12 Jahre
- Spielplatz (außen)
- Trampolin

- Babypool (außen)
- Kinderpool (außen)
- Splashpool (außen)
- Hochstühle im Restaurant

#### ERLEBEN

- Inklusive (teils Fremdanbieter)
- Fitnessraum
  - Fahrradverleih
  - Gegen Gebühr (teils Fremdanbieter)
  - Spa
  - Golfplatz vorhanden: im Ort

#### TIPPS & HINWEISE

- All Nature Experience: Aktivitäten in Thementage und verschieden Öko und Naturerlebnisse, Mayageschichte – und Kultur selber erleben

Hotelpreise pro Person/Nacht in EUR inkl.		Anf. PCM71020 Leistung BAI						
		Erw.	Kinder	A	B	C	D	E
US1A	Eco Family Superior	2	1-2	138	174	213	112	134
FB9A	Eco Family Suite	2	1-3	160	196	235	134	156
US2A	Select Club Superior adults only	2	0	138	174	213	112	134
UD3A	Select Club Deluxe adults only	2	0	160	196	235	134	156
FB9, US1 Kinderermäßigung 2–12 J.				-50%	-50%	-50%	-50%	-50%

**Frühbucher:** Bei Buchung bis 31.7. und Aufenthalt vom 1.11.–26.11., 2.12.–19.12., 2.1.–12.4., 20.4.–30.4. sparen Sie 15%, bei Buchung bis 31.12. und Aufenthalt vom 1.5.–31.10. sparen Sie 15%  
**Mindestaufenthalt:** 7 Nächte vom 1.11.–2.11., 27.11.–1.12., 20.12.–1.1., 13.4.–19.4., 18.7.–23.8., 3 Nächte vom 3.11.–26.11., 2.12.–19.12., 2.1.–12.4., 20.4.–17.7., 24.8.–31.10. **An-/Abreise:** täglich, auch als Pauschalreise buchbar – Flugmöglichkeiten und Preise erfahren Sie in Ihrem Reisebüro

PLAYA DEL CARMEN



Wohnbeispiel Deluxe

- + Direkt an der Quinta Avenida gelegen
- + Nur ca. 200 m vom feinsandigen Strand entfernt
- + Hauptpool liegt eingebettet in eine schöne Gartenanlage im Innenhof

PLAYA DEL CARMEN

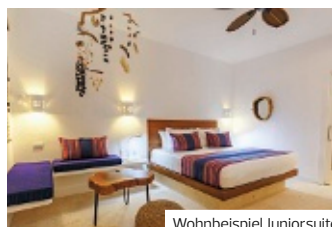

Wohnbeispiel Juniorsuite

- + Zentrale Lage in Playa del Carmen, unweit der bekannten Quinta Avenida
- + Ca. 200 m vom Strand entfernt
- + Oase der Ruhe mit Innenhof und Pool

## Tukan Hotel Playa del Carmen ♦♦♦

In der Nähe des kristallblauen Karibischen Meers gelegen, ist dies der ideale Ort für ruhesuchende Urlauber, die sich nach dem tropischem Flair und den weißen Sandstränden Yucatans sehnen.

**LAGE**

- zum Strand: ca. 200 m
- zum Flughafen: ca. 57 km
- zur Bushaltestelle: ca. 1 km

**AUSSTATTUNG**

- offizielle Landeskategorie: 3 Sterne
- Anzahl Wohneinheiten: 156
- klein/familiär
- WLAN, in der gesamten Anlage
- 1 Pool: Liegen, Badetuch
- Terrasse, Gartenanlage

**WOHNBEISPIEL**

- Standard (UG3), 16–20 qm, 1 Twinbett (Kingsize), 1 Bad, Dusche, Haartrockner, Klimaanlage, Ventilator, Safe, 1 TV (Kabel-TV, Flachbildschirm), Balkon oder Terrasse (möbliert)
- Deluxe (UD3), 21–25 qm, renoviert, 1 Bad, Dusche, Haartrockner, Klimaanlage, Ventilator, Safe,

- 1 TV (Kabel-TV, Flachbildschirm), Balkon oder Terrasse (möbliert)
- weitere Unterkünfte buchbar

**VERPFLEGUNG**

- Nur Übernachtung, Frühstück, Vollpension

**ERLEBEN**

- Inklusive (teils Fremdanbieter)
- Fitnessraum
- Gegen Gebühr (teils Fremdanbieter)
- Wasserski
- Angeln
- Jetski
- Schnorcheln
- Golfplatz vorhanden

## HM Playa del Carmen ♦♦♦♦

Der Pool ist das Herz der Anlage – einige Gebäude mit drei Etagen und gemütlichen Zimmern umgeben ihn. Das Leben jedoch floriert an der Poolbar, die jederzeit kühle Cocktails serviert.



**LAGE**

- zum Ortszentrum: ca. 150 m
- zum Strand: ca. 200 m
- zum Flughafen: ca. 57 km
- zentral, lebhaft
- Sandstrand: flach abfallend, öffentlich, Sonnenschirme (kostenpflichtig), Liegen (kostenpflichtig)

**AUSSTATTUNG**

- offizielle Landeskategorie: 4 Sterne
- Anzahl Gebäude: 1, Anzahl Etagen im Hauptgebäude: 2, Anzahl Wohneinheiten: 91
- modern
- WLAN, in den öffentlichen Bereichen
- Boutique
- 1 Buffetrestaurant
- Swim-Up-Bar, Snackbar, 1 Bar
- 1 Pool: Süßwasser, Liegen, Badetuch
- Terrasse

**WOHNBEISPIEL**

- Double Standard (UG1), 36–40 qm, kombinierter Wohn-/Schlafraum, 1 Bad, Dusche, Klimaanlage, Safe, 1 TV (Sat-TV), Kühlschrank
- Juniorsuite (JB1), kombinierter Wohn-/Schlafraum, 1 Bad, Dusche, Klimaanlage, Safe, 1 TV (Sat-TV), Kühlschrank, Balkon (möbliert)
- weitere Unterkünfte buchbar

**VERPFLEGUNG**

- Frühstück

**ERLEBEN**

- Inklusive (teils Fremdanbieter)
- Fitnessraum
- Gegen Gebühr (teils Fremdanbieter)
- Jetski: im Ort
- Stand-Up-Paddling: im Ort
- Fahrradverleih

Hotelpreise pro Person/Nacht in EUR inkl.		Anf Leistung				
		Erw.	Kinder	A	B	C
UG3U Standard		2	0-1	35	38	33
UD3U Deluxe		2	0-2	41	44	39
UD3, UG3 Kinderermäßigung	2-3 J.			-100%	-100%	-100%
UD3, UG3 Kinderermäßigung	4-11 J.			-100%	-100%	-100%

**Frühbucher:** Bei Buchung bis 60 Tage vor Anreise und Aufenthalt vom 11.4.–31.10. sparen Sie 15%, bei Buchung bis 45 Tage vor Anreise und Aufenthalt vom 11.4.–31.10. sparen Sie 10%, bei Buchung bis 35 Tage vor Anreise und Aufenthalt vom 11.4.–31.10. sparen Sie 5%  
**Frühstück (F):** + EUR 13, Kinder bis 3 Jahre inklusive, Kinder von 4 bis 11 Jahren + EUR 6  
**Vollpension (V):** + EUR 43, Kinder bis 3 Jahre inklusive, Kinder von 4 bis 11 Jahren + EUR 22 **An-/Abreise:** täglich, auch als Pauschalreise buchbar - Flugmöglichkeiten und Preise erfahren Sie in Ihrem Reisebüro

Hotelpreise pro Person/Nacht in EUR inkl. ÜF		Anf H Leistung PCM71043B							
		Erw.	Kinder	A	B	C	D	E	F
UG1F Double Standard		2	0-2	59	133	95	106	62	68
JB1F Junior suite		2	0	87	199	142	158	92	101
JB1, UG1 Kinderermäßigung	2-6 J.			-100%	-100%	-100%	-100%	-100%	-100%
JB1, UG1 Kinderermäßigung	7-11 J.			-50%	-50%	-50%	-50%	-50%	-50%

**Frühbucher:** Bei Buchung bis 31.8. und Aufenthalt 1.11.–30.4. sparen Sie 12% (max. Aufenthalt 6 Nächte), bei Buchung ab 1.9. bis 30.9. und Aufenthalt 1.11.–30.4. sparen Sie 10% (max. Aufenthalt 6 Nächte), bei Buchung bis 28.2. und Aufenthalt 1.5.–31.10. sparen Sie 12% (max. Aufenthalt 4 Nächte),  
**Preisvorteil:** Bei Buchung bis 31.8. 17% Ermäßigung ab 7 Nächten bei Aufenthalt 1.11.–30.4., bei Buchung ab 1.9. bis 30.9. 15% Ermäßigung ab 7 Nächten bei Aufenthalt 1.11.–30.4., bei Buchung bis 28.2. 17% Ermäßigung ab 5 Nächten bei Aufenthalt 1.5.–31.10., auch als Pauschalreise buchbar - Flugmöglichkeiten und Preise erfahren Sie in Ihrem Reisebüro

PLAYA DEL CARMEN



Wohnbeispiel Superior

- + Oase der Ruhe inmitten des quirligen Playa del Carmen
- + Nur wenige Gehminuten zur beliebten Quinta Avenida
- + Hängematte auf jeder Terrasse
- + Neuer hoteleigener Spabereich

PLAYA DEL CARMEN

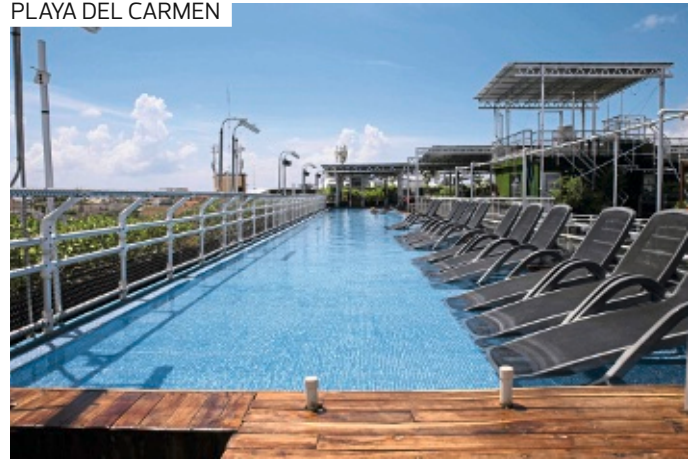

- + Kleines, außergewöhnliches Hotel im Zentrum von Playa del Carmen

## Magic Blue Spa Boutique Hotel ♦♦♦♦

Eine Oase der Ruhe und der perfekte Ausgangspunkt, um das Nachtleben zu erkunden! Das feine Boutique-Hotel punktet mit exzellenter Lage, schönem Pool und einem Spa-Bereich.

**CHARME**

**Adults only**

**LAGE**

- zum Strand: ca. 300 m
- zum Flughafen: ca. 57 km
- zum Ortszentrum: Quinta Avenida, ca. 100 m
- zentral, lebhaft
- Sandstrand: flach abfallend, öffentlich

**AUSSTATTUNG**

- offizielle Landeskategorie: 4 Sterne
- Anzahl Wohneinheiten: 44
- Boutique-Hotel, modern
- WLAN, in der gesamten Anlage
- A-la-carte-Restaurant
- Poolbar, Snackbar
- 1 Pool: Süßwasser, Sonnenschirme, Liegen, Badetuch
- Sonnenterrasse, Gartenanlage

**WOHNBEISPIEL**

- Superior (US1), kombinierter Wohn-/Schlafraum, 1 Twinbett (Kingsize), 1 Bad, Dusche, Klimaanlage, Minibar kostenpflichtig, Safe, 1 TV, Kaffeemaschine, Balkon oder Terrasse (möbliert)

**VERPFLEGUNG**

- Frühstück

**ERLEBEN**

- Gegen Gebühr (teils Fremdanbieter)
- Massagen: klassische Massage, Aromatherapie
- Katamaran: im Ort
- Kitesurfen: im Ort, Sportgeräteverleih
- Jetski: im Ort, Sportgeräteverleih
- Stand-Up-Paddling: im Ort, Sportgeräteverleih

**TIPPS & HINWEISE**

- nur für Erwachsene ab 18 Jahre

## Reina Roja ♦♦♦♦

Zwischen Strand und Vergnügungsviertel, zwischen Avantgarde und Pop Art: Mit seinem trendigen, individuellen Design verheißt das Boutique-Hotel Genuss und Abwechslung!

**Adults only**

**LAGE**

- zum Strand: Beach-Club, ca. 1 km
- zentral, lebhaft
- Sandstrand: öffentlich, Sonnenschirme, Liegestühle, Zutritt Beach Club

**AUSSTATTUNG**

- offizielle Landeskategorie: 3,5 Sterne
- Anzahl Wohneinheiten: 65
- Boutique-Hotel, Design-Hotel
- WLAN, in der gesamten Anlage
- 1 Restaurant
- Café, Bistro
- Rooftop-Bar
- 1 Pool: auf der Dachterrasse, Sonnenschirme, Liegen
- 1 Pool
- Balinesische Betten

**WOHNBEISPIEL**

- Deluxe (UD1), 36-40 qm, 1 Bad, Dusche, Klimaanlage, Safe, Balkon oder Terrasse, hochwertige Badartikel
- Juniorsuite (JB1), 51-60 qm, 1 Doppelbett (Kingsize), 1 Sofabett, 1 Bad, Dusche, Klimaanlage, Minibar, Softdrinks, Wasser, Safe, Kaffee/ Tee, Balkon oder Terrasse, hochwertige Badartikel
- Thematic Suite (WB1), 51-60 qm, 1 Doppelbett (Kingsize), 1 Bad, Dusche, Klimaanlage, Minibar, Softdrinks, Wasser, Safe, Kaffee/ Tee, Balkon oder Terrasse, hochwertige Badartikel

**VERPFLEGUNG**

- Nur Übernachtung, Frühstück

**TIPPS & HINWEISE**

- nur für Erwachsene ab 18 Jahre

Hotelpreise pro Person/Nacht in EUR inkl. ÜF		Anf H Leistung <b>PCM71016B</b>						
	Erw.	Kinder	A	B	C	D	E	F
<b>US1F</b> Superior	2	0	91	193	257	137	116	88

A: 1.11.-23.12. B: 24.12.-28.12. C: 29.12.-1.1. D: 2.1.-10.1. E: 11.1.-10.4. F: 11.4.-31.10.

**Frühbucher:** Bei Buchung bis 31.10. und Aufenthalt vom 1.11.-22.12., 6.1.-30.4. sparen Sie 15%, bei Buchung bis 30.4. und Aufenthalt vom 1.5.-31.10. sparen Sie 15%

**Spartermine:** 8-7 bei Aufenthalt vom 1.11.-22.12., 6.1.-31.10., 14-12 bei Aufenthalt vom 1.11.-22.12., 6.1.-31.10., 21-18 bei Aufenthalt vom 1.11.-22.12., 6.1.-31.10. **An-/Abreise:** täglich, auch als Pauschalreise buchbar – Flugmöglichkeiten und Preise erfahren Sie in Ihrem Reisebüro

Hotelpreise pro Person/Nacht in EUR inkl. Ü		Anf H Leistung <b>PCM71064B</b>					
	Erw.	Kinder	A	B	C	D	
<b>UD1U</b> Deluxe	2	0	37	57	39	35	
<b>JB1U</b> Juniorsuite	2	0	49	69	51	47	
<b>WB1U</b> Thematic Suite	2	0	55	74	57	52	

A: 1.11.-22.12. B: 23.12.-2.1. C: 3.1.-31.3., 5.7.-18.8. D: 1.4.-4.7., 19.8.-31.10.

**Frühbucher:** Bei Buchung bis 15 Tage vor Anreise sparen Sie 30%, bei Buchung bis 7 Tage vor Anreise sparen Sie 20%, bei Buchung bis 2 Tage vor Anreise sparen Sie 10% **Frühstück (F):** + EUR 7, **Mindestaufenthalt:** 3 Nächte vom 23.12.-2.1., 23.3.-1.4. **An-/Abreise:** täglich, auch als Pauschalreise buchbar – Flugmöglichkeiten und Preise erfahren Sie in Ihrem Reisebüro

## PLAYA DEL CARMEN



- + Familiäre Hotelanlage
- + Das Zentrum Playa del Carmens ist fußläufig erreichbar
- + Direkt an einem kleinen Strand gelegen

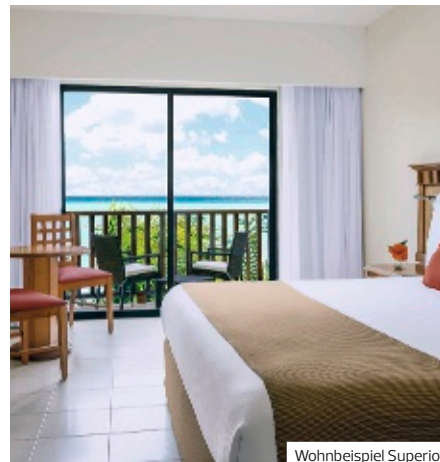

Wohnbeispiel Superior



## The Reef Coco Beach ◆◆◆◆

Das klassische Alles-inklusive Resort verheißt Ihnen nicht nur einen der schönsten Strände Mexikos, sondern auch herrliche Pools, feine Gastronomie, ein luxuriöses Spa und viel Spaß und Unterhaltung!

👍 78% | 17 Bewertungen

**LAGE**

- direkt am Strand
- zum Ortszentrum: ca. 500 m
- zentral
- Sandstrand: Sonnenschirme, Liegen, Strandtuch/ Badetuch

**AUSSTATTUNG**

- offizielle Landeskategorie: 4 Sterne
- Anzahl Wohneinheiten: 196
- WLAN, im Zimmer, in den öffentlichen Bereichen
- Boutique, Juwelier
- 3 À-la-carte-Restaurants (Reservierung notwendig)
- 1 Buffetrestaurant
- hoteleigene Strandbar, Poolbar, SnackBar, Sportsbar, Bar
- Gartenanlage
- Balinesische Betten
- 1 Pool: Sonnenschirme, Liegen, Badetuch

**WOHNBEISPIEL**

- Superior (US1), 26–30 qm, kombinierter Wohn-/Schlafraum, 1 Bad, Dusche oder Badewanne, Klimaanlage, Minibar, Auffüllung bei Anreise, Mini-Kühlschrank, Safe, Balkon oder Terrasse, Abendessen im Spezialitätenrestaurant
- Premium (UM3), 26–30 qm, kombinierter Wohn-/Schlafraum, 1 Bad, Dusche oder Badewanne, Klimaanlage, Minibar, Auffüllung regelmäßig, Softdrinks, Bier, Safe,

- Kaffee/Tee, Balkon oder Terrasse, Zutritt zur Club-Lounge, hochwertige Badartikel, Abendessen im Spezialitätenrestaurant, bei Ankunft im Zimmer Sekt
- weitere Unterkünfte buchbar

**VERPFLEGUNG**

- All Inclusive

**KINDER**

- Kinderclub/Miniclub: 4–12 Jahre
- Spielplatz (außen)
- Kinderpool (außen)
- Babysitter-Service (kostenpflichtig, auf Anfrage)

**ERLEBEN**

- Inklusive (teils Fremdanbieter)
- Billard, Minigolf
- Fitnessraum
- Aquagymnastik
- Schnorcheln & Schnorchelausrüstung
- Golfplatz vorhanden: im Ort, 18-Loch
- Tennis: Tennisplatz
- Tischtennis
- Fahrradverleih
- Schnuppertauchen Gegen Gebühr (teils Fremdanbieter)
- Spa
- Saunabereich
- Massagen
- kosmetische Anwendungen

	Hotelpreise pro Person/Nacht in EUR inkl. AI						Anf H Leistung PCM71053B		
	Erw.	Kinder	A	B	C	D	E	F	
US1A Superior	2	0–2	98	190	129	136	133	93	
UM3A Premium	2	0–2	121	212	152	157	155	116	
US1 Kind 2–3 J.			1	1	1	1	1	1	
US1 Kind 4–12 J.			47	53	41	58	53	30	

A: 1.11.–23.12., 14.–30.4., 17.–21.8. B: 24.12.–21. C: 3.1.–31.1. D: 12.–23.3. E: 24.3.–31.3. F: 15.–30.6., 22.8.–31.10.

**Frühbucher:** Bei Buchung bis 31.10. und Aufenthalt vom 1.11.–10.4. sparen Sie 10%, bei Buchung bis 31.3. und Aufenthalt vom 11.4.–31.10. sparen Sie 10% **Mindestaufenthalt:** 4 Nächte vom 1.11.–21.4., 1.7.–20.8., 3 Nächte vom 22.4.–30.6., 21.8.–31.10. **An-/Abreise:** täglich, auch als Pauschalreise buchbar – Flugmöglichkeiten und Preise erfahren Sie in Ihrem Reisebüro

## PLAYA DEL CARMEN



- + Hohe Kinderermäßigung
- + Fußläufig von Playa del Carmen mit vielen Unterhaltungsmöglichkeiten entfernt
- + Langzeit-Vorteil ab 22 Nächte
- + Separater Ruhe-Pool nur für Erwachsene



## Viva Maya by Wyndham ♦♦♦♦

Das lebhafte und beliebte Resort liegt an einem der schönsten Strände der Riviera Maya in der Nähe von Playa del Carmen und bietet jede Menge Unterhaltungsmöglichkeiten.

### LAGE

- direkt am Strand
- zum Ortszentrum: ca. 3 km
- zum Stadtzentrum: ca. 3 km
- zentral
- Sandstrand: Liegen

### AUSSTATTUNG

- offizielle Landeskategorie: 4 Sterne
- Anzahl Wohneinheiten: 604
- kindgerecht, familienfreundlich
- WLAN, in der Lobby, im Zimmer, in den öffentlichen Bereichen
- Souvenirshop
- 4 À-la-carte-Restaurants
- Buffetrestaurant
- Snackbar, Bar
- Gartenanlage
- 2 Pools: Liegen
- 1 Pool: nur für Erwachsene, Sonnenschirme, Liegen

### WOHNBEISPIEL

- Superior Gardenview (USG), Gartenblick, kombinierter Wohn-/Schlafraum, 1 Bad, Klimaanlage, Safe (kostenpflichtig), französischer Balkon, Balkon oder Terrasse
- Deluxe Gardenview (UDG), im hinteren Teil der Anlage gelegen, kombinierter Wohn-/Schlafraum, 1 Bad, Klimaanlage, Safe (kostenpflichtig), Balkon oder Terrasse (möbliert)
- Superior Oceanview (USM), Meerblick, kombinierter Wohn-/Schlafraum, 1 Bad, Klimaanlage,

- Safe (kostenpflichtig), Balkon oder Terrasse, französischer Balkon
- weitere Unterkünfte buchbar

### VERPFLEGUNG

- All Inclusive

### KINDER

- Kinderclub/Miniclub: 4-12 Jahre
- Kinderanimation: 4-12 Jahre, Tagesanimation (täglich), 4-12 Jahre, Abendanimation
- Spielplatz (innen), 30 qm
- Kinderdisco
- Kinderpool (außen)
- Babysitter-Service (kostenpflichtig)
- Hochstühle im Restaurant
- Zimmerausstattung: Babybett (auf Anfrage)

### ERLEBEN

Inklusive (teils Fremdanbieter)

- Saunabereich
- Beachvolleyball
- Darts
- Fitnessraum
- Tanzen
- Katamaran
- Windsurfen
- Tennis: 2 Hartplätze
- Tischtennis
- Fahrradverleih
- Gegen Gebühr (teils Fremdanbieter)
  - Spa: ab 18 Jahre
  - Massagen
  - Golfplatz vorhanden: weniger als 18 Löcher

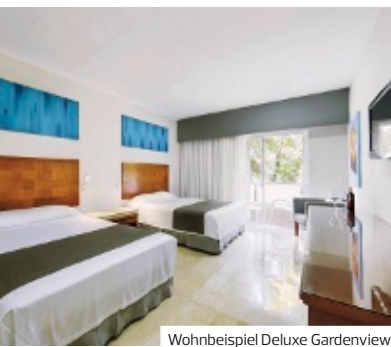

Wohnbeispiel Deluxe Gardenview



Hotelpreise pro Person/Nacht in EUR inkl. AI	Anf H Leistung PCM71027B							
	Erw.	Kinder	A	B	C	D	E	F

USGA Superior Gardenview	2	0-2	97	161	120	131	116	82
UDGA Deluxe Gardenview	2	0-2	103	166	126	137	121	87
USMA Superior Oceanview	2	0-2	108	172	131	142	127	93
USM, UDG, USG Kinderermäßigung 2-14 J.			-100%	-100%	-100%	-100%	-100%	-100%

A: 1.11.-23.12., 1.4.-30.4., 16.7.-20.8. B: 24.12.-2.1. C: 3.1.-31.1. D: 1.2.-15.3. E: 16.3.-31.3. F: 1.5.-15.7., 21.8.-31.10.

**Frühbucher:** Bei Buchung bis 31.10. und Aufenthalt vom 1.11.-30.11., 24.12.-30.4. sparen Sie 20%, bei Buchung bis 31.10. und Aufenthalt vom 1.12.-23.12. sparen Sie 20% (maximaler Aufenthalt 6 Nächte), bei Buchung ab 1.11. bis 31.12. und Aufenthalt vom 1.1.-30.4. sparen Sie 12%, bei Buchung bis 31.5. und Aufenthalt vom 16.7.-20.8. sparen Sie 20%, bei Buchung bis 31.5. und Aufenthalt vom 21.8.-31.10. sparen Sie 20% (maximaler Aufenthalt 13 Nächte) **Preisvorteil:** 22% Ermäßigung ab 7 Nächten bei Aufenthalt vom 1.12.-23.12., bei Buchung bis 15.7. 7% Ermäßigung ab 21 Nächten bei Aufenthalt vom 1.5.-15.7., 22% Ermäßigung ab 14 Nächten bei Aufenthalt vom 21.8.-31.10. **Mindestaufenthalt:** 3 Nächte vom 1.11.-23.12., 1.5.-31.10., 7 Nächte vom 24.12.-2.1., 4 Nächte vom 3.1.-30.4. **An-/Abreise:** täglich, auch als Pauschalreise buchbar - Flugmöglichkeiten und Preise erfahren Sie in Ihrem Reisebüro

PLAYA DEL CARMEN



- + Beliebtes Haus der RIU Hotelkette
- + In der 2. Strandreihe gelegen

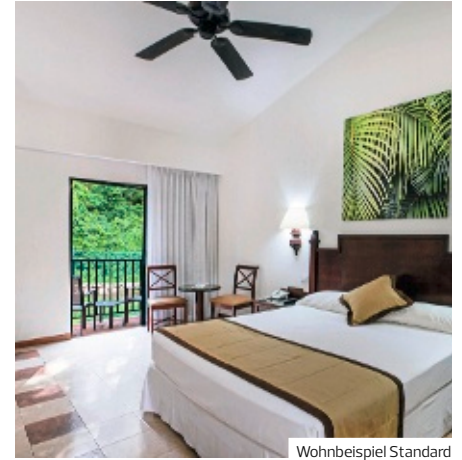

Wohnbeispiel Standard



## RIU Lupita ♦♦♦♦

Hier werden Sie aufblühen! Umgeben von einem weitläufigen tropischen Garten, am Pool spenden stattliche Palmen Schatten. Das bunte Freizeit- und Unterhaltungsprogramm sorgt für gute Laune und Geselligkeit.

**90%** | 15 Bewertungen

### LAGE

- zum Strand: Playa del Carmen, ca. 3,50 km
- zum Ortszentrum: Playa del Carmen, ca. 3 km
- lebhaft
- Sandstrand: Liegen, Shuttleservice zum Strand (täglich)

### AUSSTATTUNG

- offizielle Landeskategorie: 3,5 Sterne
- Anzahl Wohneinheiten: 300
- Parkplatz
- WLAN, in der gesamten Anlage
- Diskothek (ab 18 Jahre)
- Boutique
- 2 Buffetrestaurants
- 4 Restaurants
- hoteleigene Strandbar, Poolbar, 2 Bars
- Hotelbus (zum Strand Playa del Carmen)
- 3 Pools: Sonnenschirme, Liegen, Badetuch

### WOHNBEISPIEL

- Standard (UG1), 26–30 qm, 1 Bad, Klimaanlage, Minibar, Safe, Balkon oder Terrasse (möbliert), hochwertige Badartikel
- Standard Handicapped (UG2), 26–30 qm, 1 Bad, Klimaanlage, Minibar, Safe, Balkon oder Terrasse (möbliert), hochwertige Badartikel

- Family Room (FB1), 26–30 qm, 1 Doppelbett (Kingsize), 1 Etagenbett, 1 Bad, Klimaanlage, Minibar, Safe, Balkon oder Terrasse (möbliert), hochwertige Badartikel

### VERPFLEGUNG

- All Inclusive

### KINDER

- Kinderclub / Miniclub: 4–7 Jahre, 4–12 Jahre, täglich
- Spielplatz (außen)
- Kinderpool (außen)
- Babysitter-Service (kostenpflichtig, auf Anfrage)
- Zimmerausstattung: Babybett (auf Anfrage)

### ERLEBEN

- Inklusive (teils Fremdanbieter)
  - Beachvolleyball, im Ort
  - Katamaran
  - Schnorcheln
  - Tennis: Hartplatz
- Gegen Gebühr (teils Fremdanbieter)
  - Wellness-Center: Renova Spa im RIU Yucatan
  - Massagen
  - Fitnessraum: ab 18 Jahre
  - Wasserski: im Ort
  - Golfplatz vorhanden: im Ort, 18-Loch
  - Tenniskurse

### TIPPS & HINWEISE

- sportlich elegante Kleidung zum Abendessen



Pool am Strand

Hotelpreise pro Person/Nacht in EUR inkl. AI		Anf H Leistung PCM71001B							
		Erw.	Kinder	A	B	C	D	E	F
UG1A	Standard	2	0-2	98	161	124	133	102	86
UG2A	Standard Handicapped	2	0-2	98	161	124	133	102	86
FB1A	Family Room	2	1-3	104	166	129	139	107	92
FB1, UG1, UG2 Kinderermäßigung 2-5 J.				-100%	-100%	-100%	-100%	-100%	-100%
UG2, FB1, UG1 Kinderermäßigung 6-12 J.				-50%	-50%	-50%	-50%	-50%	-50%
A: 1.11.-23.12., 10.7.-20.8. B: 24.12.-1.1. C: 2.1.-29.1 D: 30.1.-31.3., 13.4.-20.4. E: 1.4.-12.4., 21.4.-30.4. F: 15.-9.7., 21.8.-31.10.									
Frühbucher: Bei Buchung bis 31.10. und Aufenthalt vom 1.11.-30.4. sparen Sie 20%, bei Buchung bis 30.4. und Aufenthalt vom 1.5.-31.10. sparen Sie 15% <b>Mindestaufenthalt:</b> 3 Nächte <b>An-/Abreise:</b> täglich, auch als Pauschalreise buchbar – Flugmöglichkeiten und Preise erfahren Sie in Ihrem Reisebüro									

PLAYA DEL CARMEN



- + Beliebtes Ferienresort der RIU Hotelkette
- + Direkt am Strand gelegen
- + Nahe zum Zentrum von Playa del Carmen



Wohnbeispiel Double Standard

## RIU Playacar ◆◆◆◆

Ein typisches, hochklassiges RIU-Erlebnis erwartet Sie an der Playa del Carmen: moderner Komfort, Alles inklusive rund um die Uhr, herrliche Pools, großartige Unterhaltung und tolle Restaurants und Bars!

88% | 47 Bewertungen

### LAGE

- direkt am Strand
- zum Ortszentrum: Playa del Carmen, ca. 3 km
- zum Ortszentrum: Cancun, ca. 60 km
- Sandstrand: Liegestühle

### AUSSTATTUNG

- offizielle Landeskategorie: 4 Sterne
- Anzahl Wohneinheiten: 396
- Parkplatz
- modern, komfortabel
- WLAN, in der gesamten Anlage
- Diskothek (ab 18 Jahre)
- Boutique
- 4 Restaurants
- Poolbar, Swim-Up-Bar, Lounge-Bar, 4 Bars
- 3 Pools: Schirme, Liegen, Badetuch
- Gartenanlage

### WOHNBEISPIEL

- Double Standard (UG1), 26–30 qm, Klimaanlage, Minibar, Safe, Balkon oder Terrasse
- Double Standard Connecting (UG2), 26–30 qm, mit Verbindungstür, Klimaanlage, Minibar, Safe, Balkon oder Terrasse
- Double Standard Handicapped (UG3), 26–30 qm, Klimaanlage, Minibar, Safe, Balkon oder Terrasse
- Suite (WB1), 46–50 qm, 1 Sofabett, Klimaanlage, Minibar, Safe, Balkon oder Terrasse
- weitere Unterkünfte buchbar

### VERPFLEGUNG

- All Inclusive

### KINDER

- Kinderclub/Miniclub: 4–7 Jahre, 8–12 Jahre
- Kinderanimation: 4–7 Jahre, 8–12 Jahre
- Spielplatz (außen)
- Kinderpool (außen): Wasserrutsche
- Babysitter-Service (kostenpflichtig, auf Anfrage)
- Zimmerausstattung: Babybett (auf Anfrage)

### ERLEBEN

Inklusive (teils Fremdanbieter)

- Beachvolleyball
- Fitnessraum
- Katamaran
- Schnorcheln
- Fahrradverleih
- Schnuppertauchen Gegen Gebühr (teils Fremdanbieter)
- Wellness-Center: Renova Spa im RIU Yucatan
- Massagen
- Wasserski: im Ort
- Golfplatz vorhanden: im Ort, 18-Loch

### TIPPS & HINWEISE

- sportlich elegante Kleidung zum Abendessen

Hotelpreise pro Person/Nacht in EUR inkl. AI		Anf H Leistung PCM71002B							
		Erw.	Kinder	A	B	C	D	E	F
UG1A	DDSB Double Standard	2	0-2	150	248	190	200	122	133
UG2A	DDSC Double Standard Connecting	2	2-4	150	248	190	200	122	133
UG3A	DDSM Double Standard Handicapped	2	0-2	150	248	190	200	122	133
WB1A	SUSB Suite	2	0-2	194	292	234	244	166	177
UG3, WB1, UG2, UG1	Kinderermäßigung	2-5 J.		-100%	-100%	-100%	-100%	-100%	-100%
UG3, WB1, UG2, UG1	Kinderermäßigung	6-12 J.		-50%	-50%	-50%	-50%	-50%	-50%

A: 1.11.-23.12, 1.4.-12.4., 21.4.-30.4. B: 24.12.-1.1. C: 2.1.-29.1. D: 30.1.-31.3., 13.4.-20.4.  
 E: 1.5.-9.7., 21.8.-31.10. F: 10.7.-20.8.

**Frühbucher:** Bei Buchung bis 30.9. und Aufenthalt vom 1.11.-11. sparen Sie 18%, bei Buchung bis 31.10. und Aufenthalt vom 2.1.-31.3., 13.4.-20.4. sparen Sie 20%, bei Buchung bis 31.10. und Aufenthalt vom 1.4.-12.4., 21.4.-30.4. sparen Sie 25%, bei Buchung bis 31.3. und Aufenthalt vom 1.5.-31.10. sparen Sie 20%, bei Buchung ab 1.4. bis 30.4. und Aufenthalt vom 10.7.-31.10. sparen Sie 20%

**Mindestaufenthalt:** 3 Nächte **An-/Abreise:** täglich, auch als Pauschalreise buchbar – Flugmöglichkeiten und Preise erfahren Sie in Ihrem Reisebüro

## PLAYA DEL CARMEN



- + Spaß und Unterhaltung für die ganze Familie
- + Große Auswahl an Restaurants
- + Tropische Gartenlandschaft
- + Fußläufig von Playa del Carmen mit zahlreichen Unterhaltungsmöglichkeiten entfernt

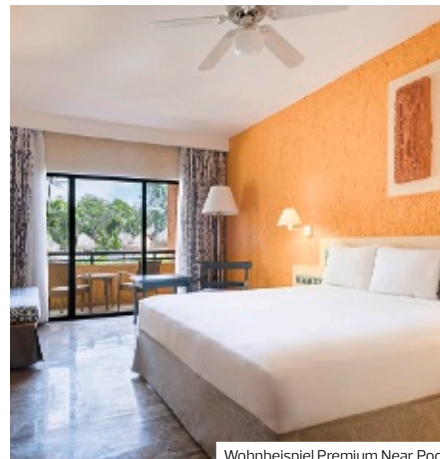

Wohnbeispiel Premium Near Pool



## Iberostar Tucán ◆◆◆◆

Luxusurlaub im tropischen Paradies an einem der schönsten Strände der Riviera Maya: Genießen Sie den großartigen All-inclusive-Service und wandeln Sie auf den Spuren der alten Maya-Kultur im nahen Tulum.

👍 81% | 27 Bewertungen

### LAGE

- direkt am Strand: Playa del Carmen
- zum Ortszentrum: Playa del Carmen, ca. 3 km
- zum Flughafen: Cancun, ca. 60 km
- Sandstrand: Sonnenschirme, Liegen, Strandtuch/Badetuch

### AUSSTATTUNG

- offizielle Landeskategorie: 4,5 Sterne
- Anzahl Wohneinheiten: 350
- Parkplatz
- WLAN, in der gesamten Anlage
- Boutique, Souvenirshop
- 5 A-la-carte-Restaurants
- 2 Buffetrestaurants
- 6 Bars
- 4 Pools: Sonnenschirme, Liegen, Badetuch

### WOHNBEISPIEL

- Premium (DB2), 31-35 qm, Dusche, Klimaanlage, Minibar, Auffüllung täglich, Softdrinks, Bier, Wasser, Safe, Kaffee/Tee, Balkon (möbliert)
- Premium Tropicalview (D1G), 31-35 qm, Gartenblick, Dusche, Klimaanlage, Minibar, Auffüllung täglich, Softdrinks, Bier, Wasser, Safe, Kaffee/Tee, Balkon (möbliert)
- Premium Near Pool (D3P), 31-35 qm, Poollage, Dusche, Klimaanlage, Minibar, Auffüllung täglich, Softdrinks, Bier, Wasser, Safe, Kaffee/Tee, Balkon (möbliert)

- Juniorsuite (JB1), 36-40 qm, Gartenblick, 1 Bad, Dusche, Klimaanlage, Minibar, Auffüllung täglich, Softdrinks, Bier, Wasser, Safe, Kaffee/Tee, Balkon (möbliert)
- weitere Unterkünfte buchbar

### VERPFLEGUNG

- All Inclusive

### KINDER

- Kinderclub/Miniclub: 4-12 Jahre
- Teenieclub: 13-17 Jahre
- Spielplatz (außen)
- Kinderpool (außen)
- Babysitter-Service (kostenpflichtig, auf Anfrage)
- Kindermenü

### ERLEBEN

Inklusive (teils Fremdanbieter)

- Volleyball
- Fitnessraum
- Aerobic
- Hobie Cat
- Windsurfen
- Tischtennis
- Schnuppertauchen
- Tagesanimation, täglich
- Abendanimation, täglich
- Sportanimation, täglich
- Gegen Gebühr (teils Fremdanbieter)
- Spa
- Saunabereich
- Massagen
- Tennis

Hotelpreise pro Person/Nacht in EUR inkl. AI		Anf H Leistung PCM71055B							
		Erw.	Kinder	A	B	C	D	E	F
DB2A	Premium	2	0-2	188	210	319	232	177	144
D1GA	Premium Tropicalview	2	0-2	198	221	336	244	186	152
D3PA	Premium Near Pool	2	0-2	207	231	351	255	195	159
JB1A	Juniorsuite	2	0-2	225	252	383	278	212	173
D1G, JB1, D3P, DB2	Kinderermäßigung	2-2 J.		-100%	-100%	-100%	-100%	-100%	-100%
D1G, JB1, D3P, DB2	Kinderermäßigung	3-12 J.		-50%	-50%	-50%	-50%	-50%	-50%
A: 1.11.-19.12., 20.4.-30.4., 27.6.-30.8. B: 20.12.-24.12., 5.1.-31.10. C: 25.12.-4.1. D: 31.1.-19.4. E: 1.5.-26.6. F: 31.8.-31.10.									
Frühbucher: Bei Buchung bis 31.7. und Aufenthalt vom 1.11.-30.4. sparen Sie 35%, bei Buchung ab 1.8. bis 30.9. und Aufenthalt vom 5.1.-30.4. sparen Sie 30%, bei Buchung bis 15.1. und Aufenthalt vom 1.5.-31.10. sparen Sie 35%, bei Buchung ab 16.1. bis 15.2. und Aufenthalt vom 1.5.-31.10. sparen Sie 30%									
Mindestaufenthalt: 3 Nächte vom 1.11.-19.12., 5.1.-31.10., 5 Nächte vom 20.12.-4.1. An-/Abreise: täglich, auch als Pauschalreise buchbar - Flugmöglichkeiten und Preise erfahren Sie in Ihrem Reisebüro									



PLAYA DEL CARMEN



- + Spaß und Unterhaltung für die ganze Familie
- + Große Auswahl an Restaurants
- + Tropische Gartenlandschaft
- + Fußläufig von Playa del Carmen mit zahlreichen Unterhaltungsmöglichkeiten entfernt



Wohnbeispiel Premium

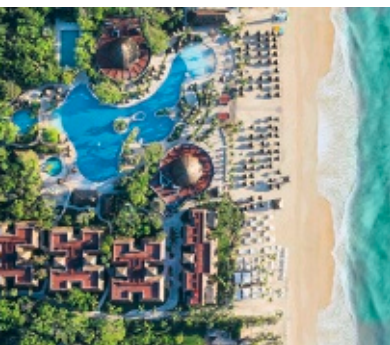
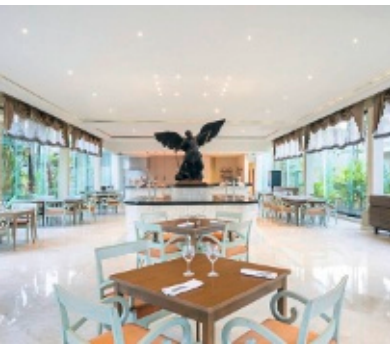

## Iberostar Quetzal ♦♦♦♦

Der Natur ganz nah. Das Luxusresort direkt an der Playa del Carmen macht sich stark für den Erhalt des tropischen Regenwaldes und beschäftigt zum Schutz der Flora und Fauna ein Biologenteam.

👍 92% | 44 Bewertungen

### LAGE

- direkt am Strand
- zum Ortszentrum: Playa del Carmen, ca. 3 km
- zum Flughafen: Cancun, ca. 60 km
- Sandstrand: Sonnenschirme, Liegen

### AUSSTATTUNG

- offizielle Landeskategorie: 5 Sterne
- Anzahl Wohneinheiten: 350
- Parkplatz
- WLAN, in der gesamten Anlage
- Boutique, Souvenirshop
- 5 A-la-carte-Restaurants
- 2 Buffetrestaurants
- Swim-Up-Bar, 6 Bars
- 4 Pools: Sonnenschirme, Liegen, Badetuch

### WOHNBEISPIEL

- Premium (DB3), 31-35 qm, Dusche, Klimaanlage, Minibar, Auffüllung täglich, Softdrinks, Bier, Safe, Kaffee/ Tee, Balkon (möbliert)
- PremiumTropicalview (D1G), 31-35 qm, Gartenblick, Dusche, Klimaanlage, Minibar, Auffüllung täglich, Softdrinks, Bier, Safe, Kaffee/ Tee, Balkon (möbliert)
- Premium Near Pool (D1P), 31-35 qm, Poolseite, Dusche, Klimaanlage, Minibar, Auffüllung täglich, Softdrinks, Bier, Safe, Kaffee/ Tee, Balkon (möbliert)

- Juniorsuite (JB1), 36-40 qm, Dusche, Klimaanlage, Minibar, Auffüllung täglich, Softdrinks, Bier, Safe, Kaffee/ Tee, Balkon (möbliert)
- weitere Unterkünfte buchbar

### VERPFLEGUNG

- All Inclusive

### KINDER

- Kinderclub/Miniclub: 4-12 Jahre
- Teenieclub: 13-17 Jahre
- Spielplatz (außen)
- Kinderpool (außen)
- Babysitter-Service (kostenpflichtig, auf Anfrage)
- Kindermenü

### ERLEBEN

Inklusive (teils Fremdanbieter)

- Volleyball
  - Fitnessraum
  - Aerobic
  - Hobie Cat
  - Windsurfen
  - Tischtennis
  - Schnuppertauchen
  - Tages-, Abend- und Sportanimation, täglich
- Gegen Gebühr (teils Fremdanbieter)
- Spa
  - Saunabereich
  - Massagen
  - Golfplatz vorhanden: im Ort, 18-Loch
  - Tennis: Tennisplatz
  - Tauchen

		Hotelpreise pro Person/Nacht in EUR inkl. AI						Anf H Leistung	
		Erw.	Kinder	A	B	C	D	E	F
DB3A	Premium	2	0-2	188	210	319	232	177	144
D1GA	Premium Tropicalview	2	0-2	198	221	336	244	186	152
D1PA	Premium Near Pool	2	0-2	207	231	351	255	195	159
JB1A	Juniorsuite	2	0-2	225	252	383	278	212	173
D1G, JB1, D1P, DB3 Kinderermäßigung 2-2 J.				-100%	-100%	-100%	-100%	-100%	-100%
D1G, JB1, D1P, DB3 Kinderermäßigung 3-12 J.				-50%	-50%	-50%	-50%	-50%	-50%
A: 1.11.-19.12., 20.4.-30.4., 27.6.-30.8. B: 20.12.-24.12., 5.1.-30.1. C: 25.12.-4.1. D: 31.1.-19.4. E: 1.5.-26.6. F: 31.8.-31.10.									
Frühbucher: Bei Buchung bis 31.7. und Aufenthalt vom 1.11.-30.4. sparen Sie 35%, bei Buchung ab 1.8. bis 30.9. und Aufenthalt vom 5.1.-30.4. sparen Sie 30%, bei Buchung bis 15.1. und Aufenthalt vom 1.5.-31.10. sparen Sie 35%, bei Buchung ab 16.1. bis 15.2. und Aufenthalt vom 1.5.-31.10. sparen Sie 30%									
Mindestaufenthalt: 3 Nächte vom 1.11.-19.12., 5.1.-31.10., 5 Nächte vom 20.12.-4.1. An-/Abreise: täglich, auch als Pauschalreise buchbar – Flugmöglichkeiten und Preise erfahren Sie in Ihrem Reisebüro									

PLAYA DEL CARMEN



- + Direkt am breiten Traumstrand von Playacar
- + „All Playa Experience“: tägliche Strandanimation
- + Neuer Wasserpark direkt am Strand
- + Viele familien- und kindgerechte Einrichtungen
- + separater Bereich nur für Erwachsene

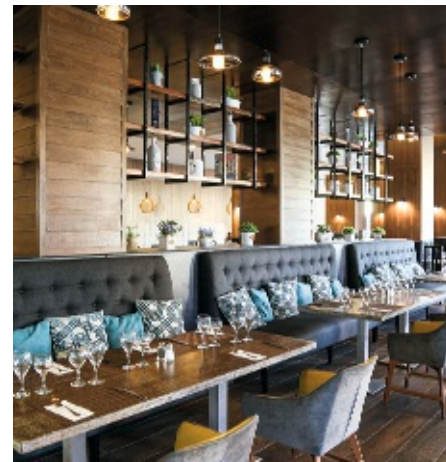

## Sandos Playacar ♦♦♦♦

Die weitläufige Resortanlage verfügt über verschiedene Bereiche: in Strandnähe die „Select Club Adulty Only Section“, im hinteren Teil der Anlage die „Riviera Family Section“ und inmitten eines üppigen Gartens die „Hacienda Section“.

### Family

#### LAGE

- direkt am Strand
- zum Ortszentrum: Playa del Carmen ca. 3 km
- Sandstrand: gehört zur Anlage, Sonnenschirme, Liegen

#### AUSSTATTUNG

- offizielle Landeskategorie: 5 Sterne
- Anzahl Wohneinheiten: 819
- WLAN, in der Lobby, im Außenbereich
- 6 A-la-carte-Restaurants
- 2 Buffetrestaurants
- Poolbar, Swim-Up-Bar, Snackbar
- 6 Pools: Sonnenschirme, Liegen
- 2 Pools: Infinity-Pool, Sonnenschirme, Liegen
- Aquapark
- Gartenanlage

#### WOHNBEISPIEL

- Riviera Family Queen Juniorsuite (FB1), 51-60 qm, kombinierter Wohn-/Schlafraum, 2 Twinbetten (Queensize), 1 Bad, Klimaanlage, Minibar, Safe, Balkon oder Terrasse (möbliert)
- Hacienda Juniorsuite (JF1), 36-40 qm, Gartenblick, kombinierter Wohn-/Schlafraum, Doppelbetten (1 Kingsize oder 2 Doppelbetten), 1 Bad, Klimaanlage, Minibar, Safe, Balkon (möbliert), Gemeinschaftspool, (Tauchbecken und Whirlpool)

- Select Superior adults only (US1), 31-35 qm, 1 Bad, Klimaanlage, Minibar, Safe, Balkon oder Terrasse (möbliert)
- Select Oceanfront adults only (USO), 31-35 qm, Meerblick, kombinierter Wohn-/Schlafraum, 1 Bad, Klimaanlage, Minibar, Safe, Balkon oder Terrasse (möbliert)
- weitere Unterkünfte buchbar

#### VERPFLEGUNG

- All Inclusive

#### KINDER

- Kinderclub/Miniclub: 4-12 Jahre
- Teenieclub: 13-17 Jahre
- Kinderpool (außen)
- Splashpool (außen)

#### ERLEBEN

- Inklusive (teils Fremdanbieter)
- Billard, Minigolf
  - Fitnessraum
  - Yoga, Zumba
  - Tennis: 2 Hartplätze
  - Tischtennis
  - Fahrradverleih
- Gegen Gebühr (teils Fremdanbieter)
- Wellness-Center: ab 18 Jahre
  - Saunabereich
  - Massagen
  - Katamaran
  - Schnorcheln
  - Golfplatz vorhanden: im Ort, 18-Loch

#### TIPPS & HINWEISE

- Separater Bereich für Erwachsene



Wohnbeispiel Select Oceanfront adults only



Wasserpark

Hotelpreise pro Person/Nacht in EUR inkl. AI		Anf H Leistung PCM71006B							
		Erw.	Kinder	A	B	C	D	E	F
<b>FB1A</b>	Riviera Family Queen Juniorsuite	2	0-3	142	193	226	160	118	135
<b>US1A</b>	Select Superior adults only	2	0	148	198	232	165	124	141
<b>USOA</b>	Select Oceanfront adults only	2	0	186	236	270	203	162	179
<b>JF1A</b>	Hacienda Juniorsuite	2	0-3	175	225	259	193	151	168
JF1, FB1 Kinderermäßigung 2-12 J.				-50%	-50%	-50%	-50%	-50%	-50%
A: 1.11.-19.12., 20.4.-30.4. B: 20.12.-28.12., 1.2.-28.2. C: 29.12.-2.1., 13.4.-19.4. D: 3.1.-31.1., 1.3.-12.4. E: 15.-17.7., 24.8.-31.10. F: 18.7.-23.8.									
<b>Frühbucher:</b> Bei Buchung bis 31.7. und Aufenthalt vom 1.11.-26.11., 2.12.-19.12., 3.1.-12.4., 20.4.-30.4. sparen Sie 15%, bei Buchung bis 31.12. und Aufenthalt vom 1.5.-31.10. sparen Sie 15%									
<b>Mindestaufenthalt:</b> 7 Nächte vom 1.11.-2.11., 27.11.-1.12., 20.12.-1.1., 13.4.-19.4., 18.7.-23.8., 3 Nächte vom 3.11.-26.11., 2.12.-19.12., 2.1.-12.4., 20.4.-17.7. <b>An-/Abreise:</b> täglich, auch als Pauschalreise buchbar - Flugmöglichkeiten und Preise erfahren Sie in Ihrem Reisebüro									

## PLAYA DEL CARMEN



- + In der Hotelzone von Playacar gelegen und nur ca. 20 Gehminuten vom lebhaften Zentrum Playa del Carmens entfernt
- + Bungalowanlage direkt am breiten Traumstrand

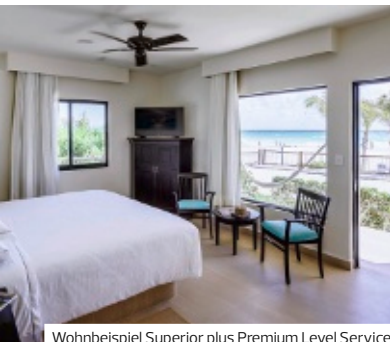

Wohnbeispiel Superior plus Premium Level Service



## Allegro Playacar ◆◆◆◆

Sie sehnen sich nach karibischem Flair? In diesem Komforthotel im polynesischen Stil genießen Sie internationale Speisen und einen wunderschönen Blick auf das kristallblaue Meer. So muss Urlaub sein!

78% | 20 Bewertungen

### LAGE

- direkt am Strand
- zum Ortszentrum: Playa del Carmen, ca. 2 km
- zum Flughafen: ca. 60 km
- ruhig
- Sandstrand: flach abfallend, Liegen, Strandtuch/Badetuch

### AUSSTATTUNG

- offizielle Landeskategorie: 4 Sterne
- Anzahl Wohneinheiten: 286
- komfortabel
- Empfang/Rezeption (24 Stunden-Rezeption)
- Lobby, Klimaanlage
- WLAN, in der gesamten Anlage
- Theater
- Boutique, Souvenirshop
- 3 A-la-carte-Restaurants: italienische Küche, mexikanische Küche, japanische Küche
- 1 Buffetrestaurant: internationale Küche
- Poolbar, Swim-Up-Bar, Snackbar, Bar
- Medizinischer Service, Wäsche-service (im Hotel, kostenpflichtig), Geldwechsel (im Hotel)
- Terrasse, Gartenanlage
- 1 Pool: Süßwasser, Liegen
- 1 Pool: Relaxpool, Süßwasser, Liegen

### WOHNBEISPIEL

- Superior (US1), 26–30 qm, Nichtraucher, kombinierter Wohn-/Schlafraum, 1 Bad, Dusche, Haartrockner, Kosmetikspiegel, Klimaanlage, Minibar, Auffüllung regelmäßig, Safe, Bügelbrett, Bügeleisen, 1 TV (Sat-TV, Flachbild), Telefon, Kaffee/Tee, Balkon oder Terrasse (möbliert)
- weitere Unterkünfte buchbar

### VERPFLEGUNG

- All Inclusive

### KINDER

- Kinderclub/Miniclub: 4–12 Jahre
- Spielplatz (außen)
- Kinderpool (außen): Süßwasser

### ERLEBEN

- Inklusive (teils Fremdanbieter)
- Volleyball, Basketball
  - Billard, Darts, Shuffleboard
  - Aerobic, Tanzen
  - Segeln
  - Kajak
  - Schnorcheln
  - Tennis: 2 Hartplätze, Flutlicht
  - Tischtennis
  - Tagesanimation
  - Abendanimation
  - Show
  - Gegen Gebühr (teils Fremdanbieter)
    - Massagen
    - Angeln
    - Golfplatz vorhanden: im Ort
    - Verleih Tauchausrüstung
    - Schnuppertauchen

Hotelpreise pro Person/Nacht in EUR inkl. AI		Anf H Leistung PCM71019B							
		Erw.	Kinder	A	B	C	D	E	F
US1A	Superior	2	0-2	133	205	155	161	144	117
US1	Kind 2-12 J.			67	103	78	81	72	59
A: 1.11.-22.12., 17.8.-31.10. B: 23.12.-2.1. C: 3.1.-31.1.D: 1.2.-31.3. E: 14.-30.4., 17.-16.8. F: 1.5.-30.6.									
Frühbucher: Bei Buchung bis 15.7. und Aufenthalt vom 23.12.-30.4. sparen Sie 35%, bei Buchung bis 15.1. und Aufenthalt vom 1.5.-31.10. sparen Sie 35% <b>Mindestaufenthalt:</b> 3 Nächte vom 1.11.-22.12., 5 Nächte vom 23.12.-2.1., 2 Nächte vom 3.1.-31.3., 1.5.-31.10., 4 Nächte vom 1.4.-30.4. <b>An-/Abreise:</b> täglich, auch als Pauschalreise buchbar - Flugmöglichkeiten und Preise erfahren Sie in Ihrem Reisebüro									

RIVIERA MAYA



- + Alle Einrichtungen des angrenzenden Schwesterhotels Catalonia Yucatán Beach können mitgenutzt werden
- + Großzügige Poollandschaft mit 5 großen Swimmingpools



Wohnbeispiel Privileged Superior Oceanview



## Catalonia Riviera Maya ♦♦♦♦

Ruhig am Ortsrand gelegen, begeistert das moderne Clubhotel seine Gäste mit einem großen kulinarischen Angebot. Dank der direkten Strandlage ist eine karibische Meeresbrise immer inklusive!

### LAGE

- direkt am Strand
- zum Stadtzentrum: Cancún, ca. 90 km
- zum Stadtzentrum: Playa del Carmen, ca. 24 km
- ruhig
- Sandstrand: Badeschuhe empfohlen, Sonnenschirme, Liegen

### AUSSTATTUNG

- offizielle Landeskategorie: 5 Sterne
- Anzahl Wohneinheiten: 424
- Parkplatz
- familienfreundlich
- WLAN, in der gesamten Anlage
- Boutique, Minimarkt, Souvenirshop
- 5 À-la-carte-Restaurants
- 1 Buffetrestaurant
- hoteleigene Strandbar, Poolbar, Snackbar, 8 Bars
- Gartenanlage
- 5 Pools: Sonnenschirme, Liegen

### WOHNBEISPIEL

- Premium Room (UD3), 46–50 qm, Gartenblick, kombinierter Wohn-/Schlafraum, 1 Bad, Klimaanlage, Minibar, Safe, Balkon oder Terrasse (möbliert)
- Privileged Premium Deluxe (UR1), 36–40 qm, Gartenblick, kombinierter Wohn-/Schlafraum, 1 Bad, Klimaanlage, Minibar, Safe, Balkon oder Terrasse (möbliert)

- Privileged Superior Oceanview (US1), 46–50 qm, Meerblick, kombinierter Wohn-/Schlafraum, 2 Doppelbetten, 1 Bad, Klimaanlage, Minibar, Safe, Balkon oder Terrasse (möbliert)
- weitere Unterkünfte buchbar

### VERPFLEGUNG

- All Inclusive

### KINDER

- Kinderclub/Miniclub: 4–12 Jahre
- Spielplatz (außen)
- Babypool (außen)
- Kinderpool (außen)

### ERLEBEN

- Inklusive (teils Fremdanbieter)
- Beachvolleyball
  - Billard, Darts
  - Fitnessraum
  - Yoga
  - Schnorcheln
  - Tennis: 2 Hartplätze
  - Tischtennis
- Gegen Gebühr (teils Fremdanbieter)
- Spa
  - Massagen
  - Katamaran
  - Golfplatz vorhanden: weniger als 18 Löcher

### TIPPS & HINWEISE

- sportlich elegante Kleidung zum Abendessen

Hotelpreise pro Person/Nacht in EUR inkl. AI		Anf H Leistung PCM72001B							
		Erw.	Kinder	A	B	C	D	E	F
UD3A	Premium Room	2	0–2	119	219	157	164	127	109
UR1A	Privileged Premium Deluxe	2	0–2	141	241	179	186	149	131
US1A	Privileged Superior Oceanview	2	0	152	252	190	197	160	142
UR1, UD3 Kinderermäßigung 2–6 J.				-100%	-100%	-100%	-100%	-100%	-100%
UR1, UD3 Kinderermäßigung 7–12 J.				-50%	-50%	-50%	-50%	-50%	-50%
A: 1.11.–23.12., 16.7.–31.8. B: 24.12.–2.1. C: 3.1.–31.1., 1.3.–31.3. D: 1.2.–28.2. E: 1.4.–30.4. F: 1.5.–15.7., 1.9.–31.10.									
<b>Frühbuche:</b> Bei Buchung bis 31.8. und Aufenthalt vom 1.11.–30.4. sparen Sie 20%, bei Buchung ab 1.9. bis 30.9. und Aufenthalt vom 1.11.–23.12. sparen Sie 10%, bei Buchung ab 1.9. bis 30.9. und Aufenthalt vom 24.12.–30.4. sparen Sie 15%, bei Buchung bis 31.1. und Aufenthalt vom 1.5.–31.10. sparen Sie 20%, bei Buchung ab 1.2. bis 28.2. und Aufenthalt vom 1.5.–31.10. sparen Sie 10%									
<b>Mindestaufenthalt:</b> 3 Nächte vom 1.11.–23.12., 3.1.–31.10., 4 Nächte vom 24.12.–2.1. An-/Abreise: täglich, auch als Pauschalreise buchbar – Flugmöglichkeiten und Preise erfahren Sie in Ihrem Reisebüro									

PUERTO AVENTURAS



- + In der Nähe des Yachthafens von Puerto Aventuras
- + Mayastätte von Tulum nur wenige Kilometer entfernt
- + Aktivitäten und Freizeitspaß für die ganze Familie



Wohnbeispiel Deluxe Poolview

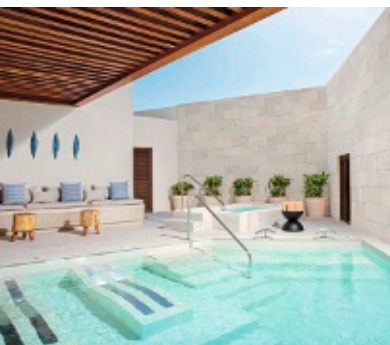

## Dreams Aventuras Riviera Maya ♦♦♦♦

Maritimes Flair an Mexikos Riviera Maya. Dieses Resort hat Stil. In der ruhigen Bucht erwarten Sie ein Traumstrand sowie ein kleiner Yachthafen. Urlaubsabenteuer mit Freunden oder Familie erleben!

**PREMIUM** Family

**LAGE**

- direkt am Strand
- zum Ortszentrum: ca. 15 mi
- ruhig
- Sandstrand: Sonnenschirme, Liegen

**AUSSTATTUNG**

- offizielle Landeskategorie: 5 Sterne
- Anzahl Wohneinheiten: 305
- WLAN, in der gesamten Anlage
- Boutique, Minimarkt, Souvenirshop, Supermarkt, Juwelier
- 5 À-la-carte-Restaurants
- 1 Buffetrestaurant
- 1 Restaurant
- hoteleigene Strandbar, Swim-Up-Bar, Snackbar, Lounge-Bar, 4 Bars
- 1 Pool: Sonnenschirme, Liegen
- Aquapark
- Gartenanlage

**WOHNBEISPIEL**

- Deluxe (UD1), 36–40 qm, kombinierter Wohn-/Schlafraum, 1 Bad, Klimaanlage, Minibar, Safe, Balkon oder Terrasse (möbliert)
- Deluxe Gardenview (UP1), 36–40 qm, Gartenblick, kombinierter Wohn-/Schlafraum, 1 Bad, Klimaanlage, Minibar, Safe, Balkon oder Terrasse (möbliert)
- Deluxe Poolview (UDP), 36–40 qm, Poolblick, kombinierter Wohn-/Schlafraum, 1 Bad, Klimaanlage, Minibar, Safe, Balkon oder Terrasse (möbliert)

- Deluxe Marina View (UD3), 36–40 qm, Marinablick, kombinierter Wohn-/Schlafraum, 1 Bad, Klimaanlage, Minibar, Safe, Balkon oder Terrasse (möbliert)
- weitere Unterkünfte buchbar

**VERPFLEGUNG**

- All Inclusive

**KINDER**

- Kinderclub/Miniclub: 3–12 Jahre
- Teenieclub: 13–17 Jahre
- Spielplatz (außen)
- Trampolin
- Kinderpool (außen)
- Splashpool (außen)
- Babysitter-Service (kostenpflichtig)

**ERLEBEN**

- Inklusive (teils Fremdanbieter)
- Fitnessraum
  - Schnorcheln
  - Fahrradverleih
- Gegen Gebühr (teils Fremdanbieter)
- Spa: Dreams Spa by Pevonia
  - Golfplatz vorhanden: weniger als 18 Löcher

**TIPPS & HINWEISE**

- sportlich elegante Kleidung zum Abendessen

Hotelpreise pro Person/Nacht in EUR inkl. AI		Anf. H. Leistung <b>PCM73045B</b>							
		Erw.	Kinder	A	B	C	D	E	F
<b>UD1A</b>	Deluxe	2	0-1	139	269	392	179	132	121
<b>UP1A</b>	Deluxe Gardenview	2	0-2	142	277	399	185	136	125
<b>UDPA</b>	Deluxe Pool View	2	0-2	156	305	428	203	150	138
<b>UD3A</b>	Deluxe Marina View	2	0-2	171	333	455	222	163	150
UD1, UD3, UDP, UP1 Kind 2-2 J.				1	1	1	1	1	1
UD1, UD3, UDP, UP1 Kind 3-12 J.				69	115	115	115	69	69

A: 1.11.-23.12., 12.7.-22.8. B: 24.12.-30.12., 11.-11.1. C: 31.12.-31.12. D: 2.1.-31.3., 12.4.-25.4. E: 1.4.-11.4. F: 26.4.-11.7., 23.8.-31.10.

**Frühbucher:** Bei Buchung bis 31.7. und Aufenthalt vom 1.11.-30.4. sparen Sie 25%, bei Buchung ab 1.8. bis 30.9. und Aufenthalt vom 1.3.-30.4. sparen Sie 25%, bei Buchung bis 28.2. und Aufenthalt vom 1.5.-31.10. sparen Sie 18%, bei Buchung ab 1.3. bis 30.4. und Aufenthalt vom 23.8.-31.10. sparen Sie 18%

**Mindestaufenthalt:** 4 Nächte vom 26.12.-31.12. **An-/Abreise:** täglich, auch als Pauschalreise buchbar - Flugmöglichkeiten und Preise erfahren Sie in Ihrem Reisebüro

## RIVIERA MAYA



- + Großer und breiter, palmengesäumter Sandstrand
- + Vielfältiges Aktivitätenangebot, u.a. mit einer Bowlingbahn und dem Barcy Water Park mit Surfrider, Burgen, Rutschen und Wasserfällen (ab 6 Jahren, gegen Gebühr)



Wohnbeispiel Superior



© Claus Brechenmacher &amp; Renner Bauhin AG



© Edgardo Contreras - info@edgardocontreras.com

## Barceló Maya Grand ♦♦♦♦

Architektur und Dekor des luxuriösen Urlaubsresorts huldigen den Maya. Auch im Spa wurde ihnen mit einem prähispanischen Dampfbad ein Denkmal gesetzt. Die kleinen Gäste begeistert aber viel mehr der Pirateninsel-Wasserpark!

### LAGE

- direkt am Strand
- zum Stadtzentrum: Playa del Carmen, ca. 25 km
- zur Sehenswürdigkeit: Tulum, ca. 34 km
- ruhig
- Sandstrand: Liegen, Strandtuch/Badetuch

### AUSSTATTUNG

- offizielle Landeskategorie: 5 Sterne
- Anzahl Wohneinheiten: 2004
- WLAN, in der gesamten Anlage
- Boutique, Minimarkt, Souvenirshop, Parfümerie, Juwelier
- 8 À-la-carte-Restaurants
- 4 Restaurants
- 15 Bars, Roomservice (24 Stunden, kostenpflichtig)
- 1 Pool: nur für Erwachsene, Liegen, Badetuch, Poolservice
- 2 Pools: 25 m Sportpool, Sonnenschirme, Liegen, Poolservice
- Aquapark (kostenpflichtig)

### WOHNBEISPIEL

- Superior (US1), 36–40 qm, kombinierter Wohn-/Schlafraum, Klimaanlage, Minibar, Auffüllung regelmäßig, Safe, Kaffee/ Tee, Balkon oder Terrasse (möbliert)
- Juniorsuite Oceanfront Premium Level (Colonial-Tropical, J10), 51–60 qm, Meerseite, Doppelbetten (1 Kingsize oder 2 Doppelbetten),

- Sofabett, Klimaanlage, Minibar, Safe, Kaffee/ Tee, Terrasse, bei Ankunft im Zimmer Sekt, Snacks
- Juniorsuite Oceanfront Premium Level (Beach-Caribe, J90), 51–60 qm, Meerseite, Doppelbetten (1 Kingsize oder 2 Doppelbetten), Sofabett, Klimaanlage, Minibar, Safe, Kaffee/ Tee, Terrasse, bei Ankunft im Zimmer Sekt, Snacks

### VERPFLEGUNG

- All Inclusive

### KINDER

- Kinderclub/Miniclub: 4–12 Jahre
- 2 Kinderpools (außen)

### ERLEBEN

- Inklusive (teils Fremdanbieter)
  - Beachvolleyball
  - Darts, Minigolf
  - Fitnessraum
  - Windsurfen
  - Schnorcheln
  - Tennis: Hartplatz
  - Badminton
  - Tischtennis
- Gegen Gebühr (teils Fremdanbieter)
  - Spa
  - Saunabereich
  - Massagen
  - Golfplatz vorhanden: im Ort, 18-Loch
  - Schnuppertauchen

Hotelpreise pro Person/Nacht in EUR inkl. AI		Anf H Leistung PCM73031B							
		Erw.	Kinder	A	B	C	D	E	F
US1A	Superior	2	0-2	144	254	166	172	155	133
J10A	Juniorsuite Oceanfront Premium Level Colonial Tropical	2	0-2	202	311	224	229	213	191
J90A	Juniorsuite Oceanfront Premium Level Beach Caribe	2	0-3	215	330	243	248	232	205
J90, J10, US1 Kind 2-12 J.				72	127	83	87	78	67
A: 1.11.-22.12. B: 23.12.-4.1. C: 5.1.-31.1. D: 1.2.-26.4. E: 27.4.-23.8. F: 24.8.-31.10.									

**Frühbucher:** Bei Buchung bis 28.6. und Aufenthalt vom 23.12.-30.4. sparen Sie 30%, bei Buchung ab 17. bis 30.8. und Aufenthalt vom 23.12.-30.4. sparen Sie 25%, bei Buchung bis 31.10. und Aufenthalt vom 1.5.-31.10. sparen Sie 30%, bei Buchung ab 1.11. bis 13.12. und Aufenthalt vom 1.5.-31.10. sparen Sie 25%

**Mindestaufenthalt:** 3 Nächte vom 1.11.-22.12., 5.1.-31.1., 27.4.-31.10., 5 Nächte vom 23.12.-4.1., 1.2.-26.4.  
**An-/Abreise:** täglich, auch als Pauschalreise buchbar - Flugmöglichkeiten und Preise erfahren Sie in Ihrem Reisebüro

RIVIERA MAYA



- + Swimmingpool angelegt in Form eines Sees mit 4 integrierten Jacuzzis
- + Familienfreundliche Einrichtungen
- + Einrichtungen des Hotels Grand Palladium Kantenah Resort & Spa können mitgenutzt werden



Wohnbeispiel Juniorsuite Gardenview



## Grand Palladium Colonial Resort & Spa ♦♦♦♦

Viel Liebe zum Detail zeichnet das Interieur des prächtigen Hotels aus, das vom spanischen Kolonialstil inspiriert ist. Weitere Highlights sind der Erwachsenen-Pool und der riesige Hauptpool.

Family 👍 69% | 38 Bewertungen

### LAGE

- direkt am Strand
- zum Flughafen: ca. 85 km
- zum Ortszentrum: Playa del Carmen, ca. 30 km
- ruhig
- Sandstrand: Sonnenschirme, Liegen

### AUSSTATTUNG

- offizielle Landeskategorie: 5 Sterne
- Anzahl Wohneinheiten: 406
- WLAN, in der gesamten Anlage
- Diskothek
- Boutique, Souvenirshop
- 9 À-la-carte-Restaurants
- 4 Buffetrestaurants: Live-Cooking-Station
- Poolbar, Bar
- Roomservice (24 Stunden, kostenpflichtig)
- Gartenanlage
- 4 Pools: Sonnenschirme, Liegen, Badetuch
- 1 Pool: Relaxpool, Sonnenschirme, Liegen, Badetuch
- Aquapark

### WOHNBEISPIEL

- Deluxe Gardenview (DDG/UDG/ECG), 36-40 qm, Doppel, Deluxe, Gartenblick, 1 Bad, Dusche, Badewanne, Klimaanlage, Minibar, Auffüllung regelmäßig, Safe, Kaffee/ Tee, Balkon (möbliert)
- Juniorsuite Gardenview (J1G/JPG), 41-45 qm, Gartenblick, 1 Bad,

- Dusche, Badewanne, Klimaanlage, Minibar, Auffüllung regelmäßig, Safe, Kaffee/ Tee, Balkon (möbliert)
- Juniorsuite Poolside (J1P), 41-45 qm, Poolseite, 1 Bad, Dusche, Badewanne, Klimaanlage, Minibar, Auffüllung regelmäßig, Safe, Kaffee/ Tee, Balkon (möbliert)
- weitere Unterkünfte buchbar

### VERPFLEGUNG

- All inclusive

### KINDER

- Babyclub
- Kinderclub/Miniclub: 4-12 Jahre
- Teenieclub: 13-17 Jahre
- Kinderpool (außen)
- Splashpool (außen)

### ERLEBEN

- Inklusive (teils Fremdanbieter)
  - Beachvolleyball, Fußball
  - Fitnessraum
  - Aerobic, Zumba
  - Tischtennis
  - Tagesanimation
  - Abendanimation
  - Sportanimation
- Gegen Gebühr (teils Fremdanbieter)
  - Spa: Zentropia Palladium Spa & Wellness
  - Massagen
  - kosmetische Anwendungen
  - Tennis
  - Verleih von Tennisausrüstung
  - Tenniskurse

Hotelpreise pro Person/Nacht in EUR inkl. AI		Anf H. Leistung PCM73005B							
		Erw.	Kinder	A	B	C	D	E	F
UDGA	Deluxe Gardenview Best Price	2	0-2	113	212	160	128	115	138
DDGA	Deluxe Gardenview	2	0-2	125	235	177	142	127	152
J1GA	Juniorsuite Gardenview	2	0-2	143	270	205	163	145	175
J1PA	Juniorsuite Poolside	2	0-2	145	275	208	166	148	178
J1P, J1G, DDG, UDG	Kinderermäßigung 2-2 J.			-100%	-100%	-100%	-100%	-100%	-100%
J1P, J1G, DDG, UDG	Kinderermäßigung 3-12 J.			-75%	-75%	-75%	-75%	-75%	-75%
A: 1.11.-23.12., 21.8.-31.10. B: 24.12.-11. C: 2.1.-31.3., 17.4.-21.4. D: 1.4.-16.4., 22.4.-30.4. E: 1.5.-15.7. F: 16.7.-20.8.									
<b>Frühbucher:</b> Bei Buchung bis 31.7. und Aufenthalt vom 1.11.-30.4. sparen Sie 15%, bei Buchung ab 1.8. bis 31.8. und Aufenthalt vom 1.11.-30.4. sparen Sie 10%, bei Buchung bis 31.12. und Aufenthalt vom 1.5.-31.10. sparen Sie 15%, bei Buchung ab 1.1. bis 28.2. und Aufenthalt vom 1.5.-31.10. sparen Sie 10%									
<b>Mindestaufenthalt:</b> 3 Nächte <b>An-/Abreise:</b> täglich, auch als Pauschalreise buchbar - Flugmöglichkeiten und Preise erfahren Sie in Ihrem Reisebüro									

## RIVIERA MAYA



- + Ideales Hotel für Familienurlaub
- + Wasserpark und abwechslungsreiches Animationsprogramm für die Kleinen
- + Gutes Preis-/Leistungsverhältnis

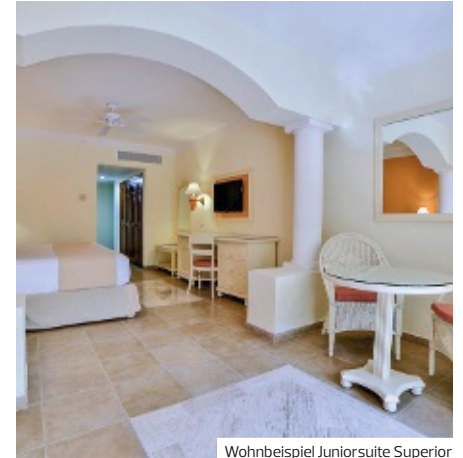

Wohnbeispiel Juniorsuite Superior



## Bahia Principe Grand Coba ◆◆◆◆

Luxushotel mit innovativen Poollandschaften am Sandstrand der Riviera Maya. Das erstklassige Resort bietet Ihnen umfassende All-inclusive-Angebote in mehreren Restaurants, Unterhaltung im Amphitheater sowie Wassersportmöglichkeiten am Strand.

Family

73% | 12 Bewertungen

**LAGE**

- zum Strand: ca. 700 m
- zum Stadtzentrum: Playa del Carmen, ca. 50 km
- zum Flughafen: ca. 100 km
- ruhig
- Sandstrand: Sonnenschirme, Liegen, Shuttleservice zum Strand

**AUSSTATTUNG**

- offizielle Landeskategorie: 5 Sterne
- Anzahl Wohneinheiten: 1080
- komfortabel
- Lobby
- WLAN, in der gesamten Anlage
- Diskothek (ab 18 Jahre)
- Boutique, Minimarkt, Souvenirshop, Juwelier
- 6 À-la-carte-Restaurants
- 2 Buffetrestaurants
- Café, hoteleigene Strandbar, Poolbar, Swim-Up-Bar, SnackBar, 9 Bars
- Sonnenterrasse, Gartenanlage
- 2 Pools: Sonnenschirme, Liegen
- Aquapark (kostenpflichtig)

**WOHNBEISPIEL**

- Juniorsuite Superior (JS1), 41–45 qm, 1 Bad, Dusche oder Badewanne, Klimaanlage, Minibar, Auffüllung regelmäßig, Safe, Kaffee/Tee, Kühlschrank, Balkon oder Terrasse (möbliert)

**VERPFLEGUNG**

- All Inclusive

**KINDER**

- Kinderclub/Miniclub: 4–12 Jahre
- Teenieclub: 13–17 Jahre
- Kinderanimation: 4–12 Jahre
- Spielplatz (außen)
- Kinderdisco
- Kinderpool (außen)
- Splashpool (außen)
- Babysitter-Service (kostenpflichtig, auf Anfrage)
- Zimmerausstattung: Babybett (auf Anfrage)

**ERLEBEN**

- Inklusive (teils Fremdanbieter)
- Billard
- Fitnessraum
- Katamaran
- Windsurfen

- Tennis: 5 Hartplätze

- Tischtennis

Gegen Gebühr (teils Fremdanbieter)

- Spa
- Massagen
- kosmetische Anwendungen
- Golfplatz vorhanden

**TIPPS & HINWEISE**

- Nutzung der à-la-Carte Restaurants im Schwesterhotel Bahia Principe Grand Tulum
- Freie Nutzung der Golf-Carts, die die einzelnen Hotelkomplexe verbinden und auch den Strand anfahren

Hotelpreise pro Person/Nacht in EUR inkl. AI		Anf H. Leistung PCM73000B							
		Erw.	Kinder	A	B	C	D	E	F
JS1A	Juniorsuite Superior	2	0-2	101	186	133	108	119	92
JS1 Kinderermäßigung 2-12 J.				-50%	-50%	-50%	-50%	-50%	-100%
A: 1.11.-22.12. B: 23.12.-1.1. C: 2.1.-31.3. D: 1.4.-12.4., 20.4.-30.4., 1.7.-23.8. E: 13.4.-19.4. F: 15.-30.6., 24.8.-31.10.									
<b>Frühbucher:</b> Bei Buchung bis 31.7. und Aufenthalt vom 1.11.-30.4. sparen Sie 18%, bei Buchung ab 1.8. bis 30.9. und Aufenthalt vom 1.11.-30.4. sparen Sie 15%, bei Buchung bis 31.1. und Aufenthalt vom 1.5.-31.10. sparen Sie 18%, bei Buchung ab 1.2. bis 31.3. und Aufenthalt vom 1.5.-31.10. sparen Sie 15%									
<b>Mindestaufenthalt:</b> 3 Nächte <b>An-/Abreise:</b> täglich, auch als Pauschalreise buchbar – Flugmöglichkeiten und Preise erfahren Sie in Ihrem Reisebüro									



AKUMAL



- + Spaß und Erholung direkt am Strand
- + Animation für Jung und Alt
- + Mitnutzung der Einrichtungen des Schwesterhotels

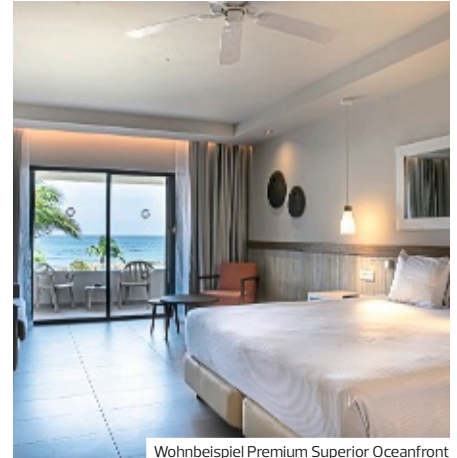

Wohnbeispiel Premium Superior Oceanfront



## Bahia Principe Grand Tulum ♦♦♦♦

Morgens vom Rauschen der Wellen geweckt werden: Hier kann dieser Wunsch wahr werden. Die Zimmer liegen allesamt nah am Strand. Die Kinder lieben die Abenteuer auf den Wasserrutschen im Wasserpark, und Golfer schätzen die Nähe zum Riviera Maya Golf Club.

👍 86% | 36 Bewertungen

### LAGE

- direkt am Strand
- zum Flughafen: ca. 90 km
- ruhig
- Sandstrand: Sonnenschirme, Liegen, Strandtuch/Badetuch

### AUSSTATTUNG

- offizielle Landeskategorie: 5 Sterne
- Anzahl Etagen im Hauptgebäude: 3, Anzahl Wohneinheiten: 774
- luxuriös
- WLAN, in der gesamten Anlage
- Diskothek (ab 18 Jahre)
- 4 À-la-carte-Restaurants
- hoteleigene Strandbar, Poolbar, SnackBar, 7 Bars
- Sonnenterrasse, Gartenanlage
- 3 Pools: Sonnenschirme, Liegen, Badetuch

### WOHNBEISPIEL

- Juniorsuite (JB1), 31-35 qm, Badewanne, Klimaanlage, Minibar, Safe, 1 TV (Sat-TV, Flachbildschirm), Kaffee/ Tee, Balkon oder Terrasse (möbliert), hochwertige Badartikel
- Premium Superior (JS1), 31-35 qm, Dusche, Klimaanlage, Minibar, Safe, 1 TV (Flachbildschirm), Kaffee/ Tee, Balkon oder Terrasse (möbliert)
- Premium Superior Oceanfront (USO), 31-35 qm, Strandlage, Meerblick, Dusche, Klimaanlage, Minibar, Safe, 1 TV, Kaffee/ Tee, Balkon oder Terrasse (möbliert)

- 2 Bedroom Suite (WB1), 61-70 qm, separater Wohnraum, 1 separates Schlafzimmer, Badewanne, Haartrockner, Klimaanlage, Ventilator, Minibar, Safe, 1 TV, Kaffee/ Tee, Balkon oder Terrasse (möbliert)

### VERPFLEGUNG

- All Inclusive

### KINDER

- Kinderclub/Miniclub: 4-12 Jahre
- Spielplatz (außen)
- Kinderpool (außen)
- Splashpool (außen)
- Babysitter-Service (kostenpflichtig)

### ERLEBEN

- Inklusive (teils Fremdanbieter)
- Volleyball, Basketball, Fußball
- Billard
- Fitnessraum
- Aerobic, Stretching, Tanzen
- Katamaran
- Kajak
- Schnorcheln
- Stand-Up-Paddling
- Tischtennis
- Tagesanimation
- Abendanimation
- Show

- Gegen Gebühr (teils Fremdanbieter)
- Golfplatz vorhanden: im Hotel
- Tennis
- Schnuppertauchen



Hotelpreise pro Person/Nacht in EUR inkl. AI		Anf H Leistung PCM73003B							
		Erw.	Kinder	A	B	C	D	E	F
JB1A	Juniorsuite	2	0-2	125	210	157	129	138	114
JS1A	Premium Superior	2	0-2	139	235	176	144	154	127
USOA	Premium Superior Oceanfront	2	0-2	168	283	212	173	185	153
WB1A	2 Bedroom Suite	2	0-2	168	283	212	173	185	153
WB1,USO,JS1,JB1 Kinderermäßigung 2-12 J.				-50%	-50%	-50%	-50%	-50%	-100%
A: 1.11.-22.12. B: 23.12.-11. C: 2.1.-31.3. D: 1.4.-12.4., 20.4.-30.4., 1.7.-23.8. E: 13.4.-19.4. F: 1.5.-30.6., 24.8.-31.10.									
Frühbucher: Bei Buchung bis 30.9. und Aufenthalt vom 1.11.-30.4. sparen Sie 15%, bei Buchung bis 31.3. und Aufenthalt vom 1.5.-31.10. sparen Sie 15% Mindestaufenthalt: 3 Nächte An-/Abreise: täglich, auch als Pauschalreise buchbar - Flugmöglichkeiten und Preise erfahren Sie in Ihrem Reisebüro									

## RIVIERA MAYA



- + Ideal für Familien: Pool mit Wasserrutsche
- Swim-up Bar nur für Kinder
- + Family Club – Kiddo Zone: Bereich mit Familienzimmern und Kinderunterhaltungsbereichen
- + Gastronomische Vielfalt mit Spezialitätenrestaurants

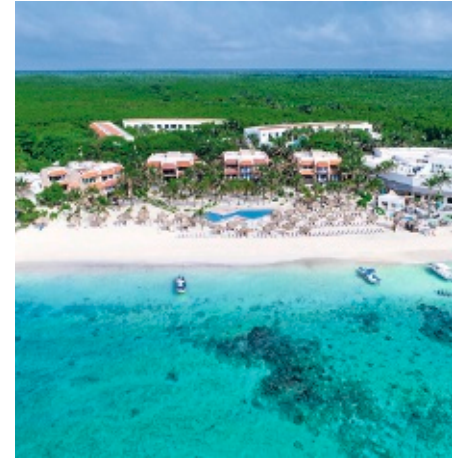

Wohnbeispiel Standard



## Grand Oasis Tulum ◆◆◆◆

Wunderschön und abgelegen: Diese luxuriöse Unterkunft mitten im Herzen der Riviera Maya liegt an einem der längsten Korallenriffe der Welt – perfekt zum Schnorcheln und Tauchen.

**LAGE**

- direkt am Strand
- zum Stadtzentrum: Cancún, ca. 105 km
- zum Flughafen: ca. 96 km
- Sandstrand: flach abfallend, Sonnenschirme, Liegen

**AUSSTATTUNG**

- offizielle Landeskategorie: 4 Sterne
- Anzahl Wohneinheiten: 225
- familienfreundlich, modern
- WLAN, in den öffentlichen Bereichen
- 4 À-la-carte-Restaurants
- 1 Buffetrestaurant
- 1 Restaurant
- Café
- 5 Bars
- 4 Pools: Sonnenschirme, Liegen, Liegestühle
- Gartenanlage

**WOHNBEISPIEL**

- Standard (UG1), 31-35 qm, kombinierter Wohn-/Schlafraum, 1 Bad, Dusche oder Badewanne, Klimaanlage, Minibar, Softdrinks, Mineralwasser, Bier, Safe, Balkon oder Terrasse (möbliert), hochwertige Badartikel
- Juniorsuite Beachfront (J1M), 46-50 qm, Strandlage, Meerblick, kombinierter Wohn-/Schlafraum, 1 Bad, Badewanne, Klimaanlage, Minibar, Softdrinks, Mineralwasser, Bier, Safe, Balkon oder Terrasse (möbliert), hochwertige Badartikel

- Family Suite (W1), mit Verbindungstür, 1 separates Schlafzimmer, kombinierter Wohn-/Schlafraum, 1 Bad, Dusche oder Badewanne, Klimaanlage, Minibar, Softdrinks, Mineralwasser, Bier, Safe, Balkon oder Terrasse (möbliert), hochwertige Badartikel
- weitere Unterkünfte buchbar

**VERPFLEGUNG**

- All Inclusive

**KINDER**

- Kinderclub / Miniclub: 3-12 Jahre
- Teenieclub: 13-17 Jahre
- Kinderanimation: 3-12 Jahre, (täglich)
- Spielplatz (außen)
- Kinderpool (außen)

**ERLEBEN**

- Inklusive (teils Fremdanbieter)
- Beachvolleyball, Wasserball
  - Fitnessraum
  - Aquagymnastik
  - Tischtennis
  - Tagesanimation
  - Abendanimation
  - Sportanimation
- Gegen Gebühr (teils Fremdanbieter)
- Spa: Sensora Health & Spa
  - Massagen
  - kosmetische Anwendungen

Hotelpreise pro Person/Nacht in EUR inkl. AI		Anf H Leistung PCM73011B							
		Erw.	Kinder	A	B	C	D	E	F
UG1A	Standard	2	0-2	114	158	184	119	124	132
J1MA	Juniorsuite Beachfront	2	0	161	192	223	144	151	160
W11A	Family Suite	2	0-2	202	281	327	211	220	234
W11.UG1	Kinderermäßigung 2-2 J.			-100%	-100%	-100%	-100%	-100%	-100%
W11.UG1	Kinderermäßigung 3-12 J.			-100%	-100%	-100%	-100%	-100%	-100%

A: 1.11.-23.12., 1.4.-10.4., 20.4.-6.7., 19.8.-31.10. B: 24.12.-26.12. C: 27.12.-2.1., 11.4.-19.4. D: 3.1.-9.2.  
E: 10.2.-31.3. F: 7.7.-18.8.

An-/Abreise: täglich, auch als Pauschalreise buchbar - Flugmöglichkeiten und Preise erfahren Sie in Ihrem Reisebüro

TULUM



- + Splashpark für Kinder (im Explorers Club – kein Zugang für Erwachsene)
- + Regelmäßige deutschsprachige Kinderbetreuung im EXPLORER'S CLUB FOR KIDS
- + Kostenlose Green Fees im Riviera Maya Golf Club (obligatorische Kosten für Golfkartmiete und Hauptabschlagzeiten, Transfer nicht inkl.)

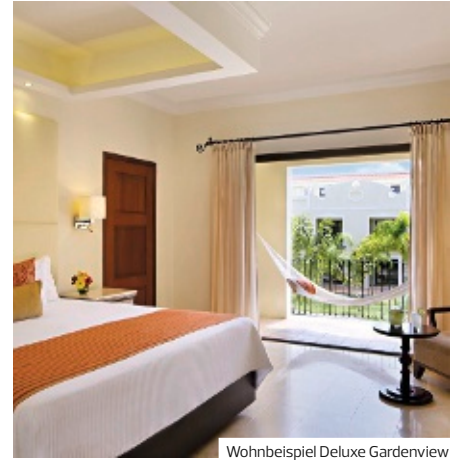

Wohnbeispiel Deluxe Gardenview

## Dreams Tulum Resort & Spa ♦♦♦♦

Das exklusive Resort liegt in einer traumhaften Bucht und ist im mexikanischen Hacienda-Stil erbaut. Umgeben wird es von einem wunderschönen Garten.

PREMIUM

Family

70% | 20 Bewertungen

### LAGE

- direkt am Strand
- zum Ortszentrum: ca. 7 km
- Ruinen Tulum, ca. 15 km
- ruhig
- Sandstrand: Sonnenschirme, Liegen

### AUSSTATTUNG

- offizielle Landeskategorie: 5 Sterne
- Anzahl Wohneinheiten: 432
- WLAN, in der gesamten Anlage
- Boutique, Minimarkt, Souvenirshop, Juwelier
- 6 A-la-carte-Restaurants
- 1 Buffetrestaurant
- Poolbar, Snackbar, 7 Bars
- Gartenanlage
- 1 Pool: Sonnenschirme, Liegen
- 1 Pool: Relaxpool, Schirme, Liegen
- Aquapark

### WOHNBEISPIEL

- Deluxe (UP1), 41-45 qm, Deluxe, kombinierter Wohn-/Schlafraum, 1 Bad, Klimaanlage, Minibar, Safe, Balkon oder Terrasse (möbliert)
- Deluxe Gardenview (UDG), 41-45 qm, Deluxe, Gartenblick, kombinierter Wohn-/Schlafraum, 1 Bad, Klimaanlage, Minibar, Safe, Balkon oder Terrasse (möbliert)
- Deluxe Junior Gardenview (WDG), 46-50 qm, Deluxe, Gartenblick, kombinierter Wohn-/Schlafraum, 1 Bad, Klimaanlage, Minibar, Safe, Balkon oder Terrasse (möbliert)

- Juniorsuite Gardenview (J1G), 46-50 qm, Hauptgebäude, Gartenblick, kombinierter Wohn-/Schlafraum, 1 Bad, Klimaanlage, Minibar, Safe, Balkon oder Terrasse (möbliert)
- weitere Unterkünfte buchbar

### VERPFLEGUNG

- All Inclusive

### KINDER

- Kinderclub/Miniclub: 3-12 Jahre
- Teenieclub: 13-17 Jahre
- Kinderanimation: 3-12 Jahre, Tagesanimation (täglich)
- Jugendanimation: 13-17 Jahre, Tagesanimation (täglich)
- Splashpool (außen)

- Babysitter-Service (kostenpflichtig)

### ERLEBEN

- Inklusive (teils Fremdanbieter)
- Fitnessraum
- Yoga, Tanzen
- Tennis: Hartplatz
- Tischtennis
- Gegen Gebühr (teils Fremdanbieter)
- Wellness-Center
- Saunabereich
- Massagen

### TIPPS & HINWEISE

- Adults-only Zimmer buchbar

	Hotelpreise pro Person/Nacht in EUR inkl. AI							Anf H Leistung PC73006B	
	Erw.	Kinder	A	B	C	D	E	F	
UP1A Deluxe	2	0-2	162	306	429	199	208	138	
UDGA Deluxe Gardenview	2	0-2	167	316	439	206	214	142	
WDGA Deluxe Junior Gardenview	2	0-1	171	322	444	209	219	145	
J1GA Juniorsuite Gardenview	2	0-2	174	329	452	214	224	149	
J1G, WDG, UDG, UP1 Kind 2-2J.			1	1	1	1	1	1	
J1G, WDG, UDG, UP1 Kind 3-12J.			69	115	115	115	69	69	

A: 1.11.-23.12, 1.4.-11.4., 12.7.-22.8. B: 24.12.-30.12, 11.-11.1. C: 31.12.-31.12. D: 2.1.-31.1, 12.4.-25.4. E: 1.2.-31.3. F: 26.4.-11.7., 23.8.-31.10.

Frühbucher: Bei Buchung bis 31.7. und Aufenthalt vom 1.11.-30.4. sparen Sie 25%, bei Buchung ab 1.8. bis 30.9. und Aufenthalt vom 1.3.-30.4. sparen Sie 25%, bei Buchung bis 28.2. und Aufenthalt vom 1.5.-31.10. sparen Sie 18%, bei Buchung ab 1.3. bis 30.4. und Aufenthalt vom 23.8.-31.10. sparen Sie 18%

Mindestaufenthalt: 4 Nächte vom 26.12.-31.12. An-/Abreise: täglich

## TULUM



- + Nur für Erwachsene ab 18 Jahre
- + Erhöht auf einem Felsen mit traumhaftem Blick auf das türkisfarbene Meer
- + Beachclub ist per Shuttle oder Fahrrad schnell erreicht
- + Hohe Frühbucherrabatte



Wohnbeispiel Luxury Jacuzzi Suite



## Kore Tulum Retreat ◆◆◆◆

Sie suchen ein Hotel exklusiv für Erwachsene mit einem besonderen Ambiente? Dieses fantastische Luxusresort mit All-inclusive-Angebot am Strand von Tulum wird Ihre Ansprüche erfüllen.

## CHARME

## Adults only

## LAGE

- direkt am Meer
- zum Flughafen: ca. 130 km
- zum Ortszentrum: Tulum, ca. 5 km
- zum Strand: Paradise Beach, ca. 2 km

## AUSSTATTUNG

- offizielle Landeskategorie: 5 Sterne
- Anzahl Gebäude: 6, Anzahl Wohneinheiten: 94
- Lobby
- WLAN, kostenpflichtig, im Zimmer, in den öffentlichen Bereichen
- Minimarkt, Kiosk
- Lesezimmer
- 1 À-la-carte-Restaurant
- Swim-Up-Bar, 3 Bars
- Roomservice (24 Stunden, kostenpflichtig)
- 2 Pools: Liegen, Badetuch
- Whirlpools
- Terrasse, Sonnenterrasse, Gartenanlage

## WOHNBEISPIEL

- Luxury Jacuzzi Suite (WU1), Dusche, Whirlwanne, Bademantel (kostenpflichtig), Badeslipper, Haartrockner, Klimaanlage, Ventilator, Minibar, Safe, TV (Flachbildschirm), Balkon oder Terrasse

## VERPFLEGUNG

- All Inclusive

## ERLEBEN

Inklusive (teils Fremdanbieter)

- Fitnessraum
  - Aqua Fitness, Yoga, Meditation, Stretching, Zumba
  - Fahrradverleih
  - Abendanimation, mehrmals wöchentlich
  - Sportanimation, mehrmals wöchentlich
  - Show
- Gegen Gebühr (teils Fremdanbieter)
- Spa
  - Massagen
  - kosmetische Anwendungen: Maniküre, Pediküre, Gesichtsbildung

## TIPPS &amp; HINWEISE

- nur für Erwachsene ab 18 Jahre

	Hotelpreise pro Person/Nacht in EUR inkl. AI							Anf H Leistung PCM73023B	
	Erw.	Kinder	A	B	C	D	E	F	
WU1A Luxury Jacuzzi Suite	2	0	373	623	491	537	471	429	
A: 1.11.-20.12. B: 21.12.-21.1. C: 3.1.-23.3. D: 24.3.-7.4., 8.7.-18.8. E: 8.4.-7.7. F: 19.8.-31.10.									
Frühbucher: Bei Buchung bis 28.10. und Aufenthalt vom 26.4.-31.10. sparen Sie 50%									
Mindestaufenthalt: 4 Nächte vom 20.12.-31.1., 4.3.-17.4. An-/Abreise: täglich, auch als Pauschalreise buchbar - Flugmöglichkeiten und Preise erfahren Sie in Ihrem Reisebüro									

TULUM

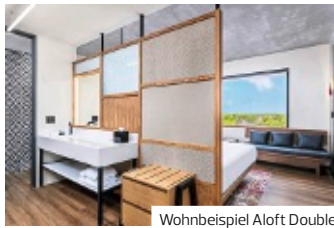

Wohnbeispiel Aloft Double

- + Im Stadtzentrum von Tulum gelegen
- + Modernes und minimalistisches Ambiente

TULUM



- + In der ursprünglichen Hotelzone von Tulum gelegen
- + In der Nähe der Mayastätte Tulum

## Aloft Tulum ◆◆◆

Ideale Lage. Entdecken Sie von hier aus Tulum und seine Highlights: ehrwürdige Maya-Stätten, die alte Festung, karibische Strände und die wilde Natur des Nationalparks Tulum.

### LAGE

- zum Strand: Las Palmas Beach, ca. 1,60 km
- zum Strand: Paraiso Beach, ca. 1,90 km
- zum Strand: Playa Pesadores, ca. 2 km
- zum Flughafen: Cozumel, ca. 65 km
- zum Ortszentrum: ca. 100 m
- zentral
- Sandstrand

### AUSSTATTUNG

- offizielle Landeskategorie: 3 Sterne
- Anzahl Wohneinheiten: 140
- Parkplatz (kostenpflichtig)
- WLAN, in der gesamten Anlage
- Souvenirshop
- Restaurant
- Snackbar, Rooftop-Bar
- 1 Pool: Sonnenschirme, Liegen, Badetuch

- 1 Pool: Infinity-Pool, auf der Dachterrasse, Sonnenschirme, Liegen, Badetuch
- Gartenanlage

### WOHNBEISPIEL

- Aloft King/Double (DB1), 21-25 qm, behindertengerecht (Zimmer auf Anfrage buchbar), 1 Doppelbett, 1 Bad, Dusche, Klimaanlage, individuell regulierbar, Safe, 1 TV (Flachbildschirm), Wasserkocher, Kaffee/Tee, Kühlschrank, bei Ankunft im Zimmer Wasser

### VERPFLEGUNG

- Frühstück

### ERLEBEN

- Inklusive (teils Fremdanbieter)
- Billard
- Fitnessraum

## Carpe Diem Tulum by NAH Hotels ◆◆◆◆

Ideal für Individualisten: In den Tag hinein leben, die Stadt zu Fuß oder mit dem Fahrrad entdecken, baden und entspannen oder die archäologischen Highlights besichtigen – alles ist möglich!

### LAGE

- zum Strand: Las Palmas, ca. 5 km
- zum Flughafen: Cancun, ca. 117 km

### AUSSTATTUNG

- offizielle Landeskategorie: 4 Sterne
- Anzahl Wohneinheiten: 16
- Parkplatz
- Klimaanlage
- WLAN
- Transferservice (kostenpflichtig)
- 1 Pool: auf der Dachterrasse, Liegen
- Sonnenterrasse, Dachterrasse, Grillplatz

### WOHNBEISPIEL

- Standard Room (SB1), 41-45 qm, Dusche, Klimaanlage, Ventilator, TV (Kabel-TV), WLAN, Küche, Essecke, Backofen, Mikrowelle, Kaffeemaschine, Toaster, Kühlschrank
- Loft (SB2), 51-60 qm, Dusche, Klimaanlage, Ventilator, TV (Kabel-TV), WLAN, Küche, Essecke, Backofen, Mikrowelle, Kaffeemaschine, Toaster, Kühlschrank

### VERPFLEGUNG

- ohne Verpflegung

### ERLEBEN

- Gegen Gebühr (teils Fremdanbieter)
- Wassersport: im Ort
- Tauchen

z.B. am 08.11.  
im Aloft King/Double mit Frühstück  
pro Person bei 2 Erw.

€ 525

Anf H Leistung CUND1188

		Hotelpreise pro Person/Nacht in EUR inkl. Ü				Anf H Leistung PCM73043B			
		Erw.	Kinder	A	B	C	D	E	F
SB1U	Standard Room	2	0-1	34	75	50	40	56	38
SB2U	Loft	2	0-2	44	85	60	49	65	47
SB2, SB1	Kind 2-5 J.			1	1	1	1	1	1
SB2, SB1	Kind 6-11 J.			18	18	18	18	18	18

A: 1.11.-19.12. B: 20.12.-3.1. C: 4.1.-30.4. D: 1.5.-20.7. E: 21.7.-16.8. F: 17.8.-31.10.  
An-/Abreise: täglich, auch als Pauschalreise buchbar - Flugmöglichkeiten und Preise erfahren Sie in Ihrem Reisebüro

# Costa Rica

## Tropen, Tierwelten und Traumstrände

Einst auf der Suche nach Gold entdeckt, findet man bis heute in Costa Rica vor allem eins: jede Menge Grün! Zwischen undurchdringlichen Nebelwäldern, unberührtem Tropendschungel, Vulkanen und weißen Sandstränden sorgen unendlich viele Vögel, Schmetterlinge, Blumen und mehr für die Farbtupfer. Kommen und staunen Sie!

### ÜBERBLICK

<b>Hauptstadt</b>	San José
<b>Flugdauer</b>	ca. 12-16 Stunden
<b>Sprache</b>	Spanisch
<b>Einwohnerzahl</b>	ca. 5 Millionen
<b>Beste Reisezeit</b>	ganzjährig

### IHRE URLAUBSREGIONEN

#### Costa Rica

Dieses kleine Land zwischen der Pazifikküste und dem Karibischen Meer birgt eine einmalige tropische Natur, die durch unzählige Nationalparks geschützt und erhalten wird. Nirgendwo sonst ist die Artenvielfalt auf so kleinem Raum größer. Costa Rica ist Vielfalt pur und hat seinen Besuchern einiges zu bieten: abenteuerliche Dschungelexcursionen, Tierbeobachtungen, Relaxen an traumhaften Sandstränden, Begegnungen mit herzlichen, lebensfrohen Menschen und Abenteuer pur bei einer Canopy- oder Rafting-Tour. Abenteuer, Sonnenanbeter und Naturbegeisterte kommen hier voll auf ihre Kosten. Entdecken Sie dieses reizvolle kleine Land und lassen Sie sich von ihm verzaubern.

#### San José und das Landesinnere

San José, die Hauptstadt Costa Ricas, liegt in der Region Valle Central zwischen der Talamanca-Gebirgskette im Süden und beeindruckenden Vulkanen im Norden. Charakteristisch für die Stadt sind die zahlreichen Gebäude im spanischen Kolonialstil. Hierzu zählt etwa das Nationaltheater Costa Ricas an der Plaza de la Cultura oder das unterhalb der Plaza gelegene Museo del Oro Precolombino, welches hunderte Goldartefakte aus vorkolumbianischer Zeit zeigt. Neben den zahlreichen kulturellen Höhepunkten hat die Stadt auch kulinarisch so einiges zu bieten. Besuchen Sie den Mercado Central – den Zentralmarkt San José um einen landestypischen Casado zu genießen. Die Nationalparks Poás, Irazú und Turrialba im Landesinneren beeindruckend mit ihren aktiven Vulkanen, welche Sie teils auf Aussichtsplattformen an ihren Kraterändern selbst entdecken können, einer faszinierenden Tier- und Pflanzenwelt und einem atemberaubenden Panorama. Die Nationalparks Monteverde, Rincón de la Vieja und Arenal, etwas nördlicher gelegen, sollten ebenfalls auf Ihrer Liste stehen. Hier locken bezaubernde Nebelwälder, Thermalquellen

inmitten tropischer Vegetation, sowie beeindruckende Landschaften aus gigantischen, getrockneten Lavafeldern.

#### Pazifikküste

Die Flora und Fauna wird Sie hier mit ihren Tieflandregenwäldern und unberührten Stränden in ihren Bann ziehen. Hier finden Sie die perfekte Balance zwischen Erholung, beeindruckender Natur und Action. Guanacaste im Norden mit seinen zahlreichen Traumstränden am Golf von Papagayo, Conchal, Tamarindo und Sámara die zum Baden, Surfen und Schnorcheln einladen. Puntarenas im Zentrum mit tropischem Klima und den Städten Jacó und Quepos sowie dem Manuel Antonio Nationalpark, welcher für seine große Artenvielfalt an tropischen Pflanzen und Tieren bekannt ist. Hier leben neben dem Dreifinger-Faultier und dem Kapuzineräffchen, bis zu hundert verschiedene Vogelarten. Die südliche Pazifikregion mit tollen Walbeobachtungsmöglichkeiten im Meeresnationalpark Bahía Ballena, weitläufigen Mangrovenwäldern und artenreichen Regenwaldgebieten wie dem Corcovado Nationalpark.





Vulkan Poás



Strand bei Puerto Viejo



Nationalpark Monteverde

### Karibikküste

Ob Entspannen am puderweißen Strand, Baden im türkisblauen Meer, Schnorcheln im Nationalpark Cahuita am Riff von Manzanillo oder Entdeckungstouren in die Regenwälder – die Karibikküste wird auch bei Ihnen Eindruck hinterlassen. Das afrokaribische Flair in den Städten wie Limón und Puerto Viejo de Talamanca wird Sie verzaubern. Unternehmen Sie hier im Nationalpark Tortuguero einen Ausflug zu den Eiablageplätzen der Meeresschildkröten und dem „Amazonas Costa Ricas“, welches den Krokodilkaimanen ihren Lebensraum bietet.

### ENTDECKEN UND ERLEBEN

#### Rundreisen

Costa Rica nach eigenem Geschmack entdecken: Warum stellen Sie sich Ihren Reiseablauf nicht ganz individuell zusammen? Wir bieten eine große Auswahl an geführten Rundreisen und separat zubuchbaren Hotels an. Die Häuser befinden sich in den wichtigsten Regionen Costa Ricas nicht weit von den schönsten Highlights in der Umgebung entfernt.

### Autoreisen

Natürlich können Sie Costa Rica auch per Mietwagen kennenlernen. Mit unseren Mietwagenreisen haben Sie die Möglichkeit, das Land auf eigene Faust zu „erfahren“. Vorgebuchte Hotels entlang einer festgesteckten Route mit individuellem Gestaltungsspielraum für eigene Entdeckungen – flexibler geht es kaum. Den Mietwagen buchen Sie separat dazu.

### TRANSFERS NACH WUNSCH

Wählen Sie einen Transfer nach Maß! Je nach Flugziel sind oft verschiedene Transfers zum Hotel buchbar, zum Beispiel per Bus oder als Privattransfer. Wählen Sie einfach aus, was Ihnen am besten gefällt! Die zubuchbaren Transfers zu Ihrem Wunschhotel finden Sie auf [www.informierender.de](http://www.informierender.de)

### Transferbesonderheiten

Wir möchten Sie darauf hinweisen, dass die Transfers in Costa Rica meist am frühen Morgen stattfinden – die Flugankunft jedoch eher auf den späten Nachmittag oder Abend fällt. Daher empfehlen wir bei einer Bausteinbuchung in jedem Fall die

Reservierung einer Zwischenübernachtung in San José mit Transfer zum Badehotel am nächsten Morgen. Bei Pauschalbuchungen wird für Sie automatisiert eine Zwischenübernachtung in San José mit den notwendigen Transfers hinzugebucht.

### FLUGVERBINDUNGEN

Mit Lufthansa fliegen Sie dienstags, donnerstags und samstags direkt, mit Iberia über Madrid täglich, mit Air Europa ebenfalls über Madrid täglich außer donnerstags, sowie mit KLM über Amsterdam immer montags, mittwochs, freitags und sonntags nach San José. Weitere Informationen finden Sie in der Flugübersicht im Katalogportal [www.informierender.de](http://www.informierender.de)

### WO FINDE ICH?

Gruppenreisen	ab Seite 80
Standortreisen	ab Seite 88
Autoreisen	ab Seite 92
Hotels	ab Seite 98



z.B. vom 23.11. bis 3.12.  
11 Tage/10 Nächte ab San José/  
bis Rincón de la Vieja It. Ausschreibung  
pro Person bei 2 Erw.

€ 1.895

- **Höchster Vulkan Costa Ricas: Vulkan Irazú**
- **Bootsfahrten im Tortuguero Nationalpark**
- **Nebelwald und Wanderung über die Hängebrücken in Monteverde „Sky-Walk“**
- **Spannende Schlauchbootfahrt bei Cañas und heiße Quellen in Rincón de la Vieja**



Manuel Antonio Nationalpark

## Wildlife Pur von der Karibik zum Pazifik

Diese Rundreise führt Sie zu den klassischen Highlights und den bedeutendsten Nationalparks Costa Ricas! Undurchdringliche Nebelwälder und unberührter Tropenschungel erwarten Sie auf dieser erlebnisreichen Tour durch Costa Rica.

### CLASSICS

### Kleine Gruppen

- + Deutschsprachige Reiseleitung
- + Exklusiv für unsere Gäste
- + Garantierte Durchführung ab 2 Personen
- + Individuelle Verlängerungen
- + Mehrere Varianten buchbar
- + Frühbuchervorteil

#### 1. Tag: San José

(Sa) Individuelle Ankunft am Flughafen von San José. Begrüßung durch die örtliche Reiseleitung und Transfer zum Hotel. 2 Nächte im Hotel Sleep Inn Paseo de Damas. Ca. 20 km

#### 2. Tag: San José

(So) Morgens Fahrt auf den 3.432 m hohen Vulkan Irazú, den höchsten Vulkan Costa Ricas. Kurze Wanderung durch die Mondlandschaft des Urkraters zum Aussichtspunkt, von dem Sie in die beiden Krater blicken. Anschließend Weiterfahrt nach Cartago. Dort steht die Wallfahrtskirche „Basilica Virgen de los Angeles“, die der Schutzheiligen Costa Ricas geweiht wurde. Sie bildet das Zentrum der costaricanischen Volksfrömmigkeit. Danach Fahrt über das schöne Orsi-Tal und am Nachmittag Rückkehr nach San José. Ca. 140 km (F)

#### 3. Tag: San José – Tortuguero Nationalpark

(Mo) Frühmorgens Fahrt durch den Nationalpark Braulio Carrillo bis zur Bootsanlegestation. Unterwegs erhalten Sie ein typisches „Tico“-Frühstück. Anschließend 1-stündige Bootsfahrt durch das natürliche Kanalsystem des Tortuguero Nationalparks. Am Nachmittag Besuch des Schildkröten-Informationszentrums und Spaziergang entlang des Strandes zum kleinen Fischerdorf Tortuguero. An die Strände Tortugueros kommen jedes Jahr zwischen Juli und September die größten Schildkröten der Welt zur Eiablage. Eine Nacht in der Pachira Lodge. Ca. 110 km (F, A)

#### 4. Tag: Tortuguero Nationalpark – Cahuita

(Di) Mit etwas Glück werden Sie heute von Brüllaffen geweckt. Bei Sonnenaufgang geht es auf eine frühe Bootstour durch die Kanäle des Nationalparks. Mit etwas Glück sehen Sie Affen, Krokodile und Wildkatzen. Allein 300 Vogelarten sind in diesem Park heimisch. Die Rückfahrt geht über Siquirres nach Cahuita. Eine Nacht in der Atlántida Lodge. Ca. 120 km (F)

#### 5. Tag: Nationalpark Cahuita – Turrialba

(Mi) Am Morgen Besuch des Nationalparks Cahuita an der Karibikküste, der für seine feinsandigen Strände berühmt ist. Die Wanderung durch den Regenwald führt parallel zu einem der schönsten Palmenstrände des Landes. Mit etwas Glück sehen Sie einige Tiere in ihrer natürlichen Umgebung. Am Nachmittag Weiterfahrt durch Siquirres nach Turrialba. Eine Nacht in der Guayabo Lodge. Ca. 150 km (F)

#### 6. Tag: Turrialba – Manuel Antonio

(Do) Morgens Besuch einer Kaffeeplantage und anschließend Fahrt über die 3.500 m hohe Cordillera de Talamanca und hinab zur Pazifikküste mit kurzem Stopp beim Nationalpark Los Quetzales. Im Anschluss Weiterfahrt nach Manuel Antonio. 2 Nächte im Hotel Manuel Antonio. Ca. 250 km (F)

#### 7. Tag: Manuel Antonio Nationalpark

(Fr) Früh am Morgen besuchen Sie den Nationalpark Manuel Antonio, in dem Sie eine kleine Wanderung unternehmen. Nachmittags können Sie sich an einem der drei Strände des Parks ausruhen, die für ihr kristallklares Wasser bekannt sind. Eine Sandbank führt zu den Stränden Playa Espadilla Sur und Playa Manuel Antonio, beide mit guten Bade- und Schnorchelmöglichkeiten. (F)



Kanäle im Tortuguero Nationalpark



Vulkan Arenal





Vulkan Rincón de la Vieja

#### 8. Tag: Manuel Antonio NP – La Fortuna

(Sa) Fahrt an der Pazifikküste entlang nach Norden und weiter zum Vulkan Arenal, dem beeindruckendsten Kegelvulkan des Landes. Er erhebt sich mit seiner nahezu perfekten, klassischen Kegelform aus den Ebenen um San Carlos. Das umliegende Gebiet mit erstaunlicher, tropischer Vegetation gehört zu den schönsten Landschaften im Norden des Landes. Eine Nacht im Arenal Paraiso Resort & Spa. Ca. 230 km (F)

#### 9. Tag: La Fortuna – Monteverde

(So) In westlicher Richtung geht es über Schotterstrecken nach Monteverde, das durch den lieblichen Charme einer Kleinstadt eine freundliche Atmosphäre ausstrahlt. Nachmittags Besuch des bekannten Nebelwaldes und Wanderung über die Hängebrücken (Sky Walk). Eine Nacht in der Monteverde Country Forest Lodge. Ca. 120 km (F)

#### 10. Tag: Monteverde – Rincón de la Vieja

(Mo) Am Morgen Fahrt nach Cañas und Schlauchbootfahrt auf dem Fluss Corobicí. Weiter geht Ihre Fahrt zum Nationalpark und Vulkan Rincón de la Vieja. Eine Nacht Hacienda Guachipelín. Ca. 150 km (F)

#### 11. Tag: Rincón de la Vieja

(Di) Am Morgen Besuch des Nationalparks Rincón de la Vieja, der den gleichnamigen Vulkan umgibt. Wanderung durch den tropischen Trockenwald zu brodelnden Schlammtümpeln und heißen, schwefeligen Fumarolen. Im Anschluss Ende der Reise. Transfer nach San José bzw. Ihrem Baderesort (jeweils gegen Gebühr). (F)

#### EINGESCHLOSSENE LEISTUNGEN

- Gruppenreise in einem der Gruppengröße entsprechenden Fahrzeug lt. Reiseverlauf
- Transfers lt. Reiseverlauf
- 10 Nächte in den genannten oder gleichwertigen Hotels (zweckmäßig bis gehobene Mittelklasse) (UG1X)
- 10x Frühstück (F), 1x Abendessen (A)
- Durchgehende, deutschsprachige Reiseleitung
- Ausflüge und Eintrittsgelder lt. Reiseverlauf
- Reiseführer

#### HINWEIS

- Mindestteilnehmerzahl: 2 Personen (siehe Punkt 7 AGB)
- Maximalteilnehmerzahl: 14 Personen
- Der Transfer nach San José am Ende der Reise ist nicht inklusive.
- Wir empfehlen die Buchung einer Zusatzübernachtung in San José vor Ihrem Rückflug. Ein Rückflug am letzten Tag der Rundreise ist nur möglich mit Buchung eines Privattransfers (Dauer: mind. 5 Stunden).
- Ausflüge in Tortuguero finden mit einer internationalen Gruppe statt.
- Gepäckbegrenzung für Tortuguero: max. 12 Kilo pro Person. Bitte packen Sie eine kleine Reisetasche. Das restliche Gepäck wird deponiert.

#### TERMINE

Samstags: 9.11., 23.11., 7.12., 4.1., 11.1., 18.1., 25.1., 1.2., 8.2., 15.2., 1.3., 8.3., 29.3., 19.4., 17.5., 21.6., 5.7., 19.7., 9.8., 23.8., 27.9., 11.10.

#### IHR SPARVORTEIL

**Frühbucher:** EUR 60 pro Person bei Buchung bis 31.8. für Abfahrten im Zeitraum 1.11.–30.4. bzw. EUR 40 pro Person bei Buchung bis 31.12. für Abfahrten im Zeitraum 1.5.–31.10.

#### REISEVARIANTE

- Auch als Pauschalreise inklusive Flug & Transfer buchbar unter **SJO41104P**.
- Auch buchbar mit Badeverlängerung (15 Tage/14 Nächte).  
Am 11. Tag Transfer nach Playa Tamarindo. Dort 3 Nächte im Tamarindo Diria Beach Resort sowie eine Nacht in San José im Hotel Sleep Inn Paseo de Damas. Anf R, Leistung **SJO41140B** (UG1X).

Pro Person in EUR		Anf R Leistung SJO41104B		
11 Tage/10 Nächte ab San José/bis Rincón de la Vieja				
Unterbr	Gruppenreise	Bei	A	B
UG1X		2	1955	2000
		1	2579	2646

A: 1.11.–30.11., 1.5.–31.10. B: 1.12.–30.4.  
**Kind:** 1–11J. (ohne Zusatzbett)  
**Transfers:** inklusive bei Anreise am Starttag der Rundreise.  
**Zusatznächte:** San José: Hotel Sleep Inn Paseo de Damas: Anf H, Leistung SJO11006 (UG1F).



z.B. vom 7.11. bis 17.11.  
11 Tage/10 Nächte ab San José/  
bis La Fortuna lt. Ausschreibung  
pro Person bei 2 Erw.

€ 2.257

- **Wanderung im Nebelwald Los Quetzales und Besuch einer Kaffeeabrik**
- **Biologische Station Los Cruces- ideal für Vogelliebhaber!**
- **Delfin- und Walbeobachtungen im Meeresnationalpark Bahía Ballena**



Vulkan Poás

## Pura Vida – Costa Rica hautnah

Diese Reise führt Sie zu Geheimtipps wie dem Meeresnationalpark Bahía Ballena und der Biologischen Station Las Cruces im ursprünglichen, weniger touristischen Süden. Vom Boot aus haben Sie Gelegenheit Mangroven, Krokodile oder Delfine zu beobachten.

CHARME

Kleine Gruppen

- + Deutschsprachige Reiseleitung
- + Individuelle Verlängerungen
- + Mehrere Varianten buchbar
- + Frühbuchervorteil
- + Täglich Frühstück inklusive

### 1. Tag: San José

(Do) Individuelle Ankunft am Flughafen San José und Begrüßung durch die örtliche Reiseleitung. Transfer zum Hotel. Eine Nacht im Hotel Country Inn & Suites. Ca. 6 km

### 2. Tag: San José – Manuel Antonio

(Fr) Die Fahrt geht hinauf zum 2.700 m hohen Vulkan Poás in der Nähe von San José. Bei einer kurzen Wanderung zum Krater des aktiven Vulkans sehen Sie den dampfenden, schwefelhaltigen Grund des Vulkans, der einen Durchmesser von fast 1,5 km hat. Im Anschluss Weiterfahrt in Richtung Manuel Antonio. 2 Nächte im Hotel Villas Lirio. Ca. 220 km (F)

### 3. Tag: Manuel Antonio

(Sa) Bei einer geführten Wanderung erkunden Sie den Nationalpark Manuel Antonio. Der Park beheimatet mehr als 100 Säugetierarten, z. B. den vom Aussterben bedrohten Eichhörnchenaffen, 184 Vogelarten sowie eine erstaunlichen Vielzahl an Meerestieren. Mit etwas Glück sieht man sogar vorbeiziehende Wale. Der Park gehört durch seine Lage, direkt am pazifischen Ozean, zu den Highlights des Landes und begeistert jedes Jahr eine Vielzahl von Besuchern. Entspannen Sie anschließend an den Stränden innerhalb des Parks. (F)

### 4. Tag: Manuel Antonio Nationalpark – Playa Ballena

(So) Nach dem Frühstück fahren Sie die Küstenstraße entlang nach Süden Richtung Playa Dominical und Meeres-Nationalpark Bahía Ballena. Unterwegs besuchen Sie noch das Regenwaldreservat Hacienda Barú, das zwischen dem Strand und der Küstenstraße liegt. Wanderwege durch unterschiedliche Vegetations-

zonen vom Feuchtgebiet bis zum Primärwald ermöglichen Ihnen die Beobachtung der Tier- und Pflanzenwelt. Auch Vogelfreunde kommen hier voll auf ihre Kosten. Nutzen Sie die Zeit für eine kleine Wanderung. Danach Weiterfahrt zur Bahía Ballena, der costa-ricanischen „Walfisch-Bay“. In die Gegend des Sandstrandes Playa Uvita im Meeres-Nationalpark Ballena kommen von Dezember bis April und von Juli bis Oktober die riesigen Buckelwale vorbei. 2 Nächte im Hotel Vista Ballena. Ca. 70 km (F)

### 5. Tag: Corcovado Nationalpark

(Mo) Nach dem Frühstück unternehmen Sie einen ganztägigen Ausflug zum Nationalpark Corcovado, dem 41.788 ha großen Nationalpark mit unglaublichem Artenreichtum. Dieser ist einer der letzten tropischen Regenwälder auf der pazifischen Seite Mittelamerikas. Mehr als 500 verschiedene Baumarten, 140 Säugetierarten und 367 Vogelarten wurden dort bis heute gezählt, darunter der größte Bestand an Roten Aras des Landes. Unternehmen Sie eine Wanderung im Regenwald und genießen Sie Ihren Picknick. Ca. 140 km (F, P)

### 6. Tag: Playa Ballena – Biologische Station Las Cruces

(Di) Heute geht es auf der Küstenstraße nach Palmar Norte, wo Sie auf die Panamericana stoßen und die große Brücke über den Río Grande de Térraba nach Palmar Sur nehmen. Die Gründung der beiden gegenüberliegenden Dörfer ging auf den Fährverkehr zurück, der bis zum Bau der Brücke 1961 die Verbindung herstellte. Bei Palma Sur sehen Sie die rätselhaften, kreisrunden Steinkugeln der indigenen Vorfahren, die zum UNESCO Weltkulturerbe gehören. Die Herstellungsweise und der Zweck dieser bis zu 13 Tonnen wiegenden und 2 Meter hohen Kugeln sind bis heute nicht vollkommen geklärt. Einige Kugeln sieht man im Zentrum von Palmar Sur, andere an der Ausgrabungsstätte des Nationalmuseums in Finca 6. Das neue Besucherzentrum des Nationalmuseums bietet interessante



Quetzal



Corcovado Nationalpark



Meeresnationalpark Bahía Ballena

Informationen (Eintritt inklusive). Weiterfahrt auf der Panamericana Richtung Süden über Neily, dem Zentrum der Ölpflanzungen und über eine Serpentinstraße auf rund 1.000 m Höhe in Richtung San Vito. Dieser Abschnitt gehört zu den eindrucksvollsten Straßen Costa Ricas. Genießen Sie von dort eine atemberaubende Aussicht über den Golfo Dulce zur Halbinsel Osa und hinüber nach Panama. Am Nachmittag erreichen Sie San Vito, eine charmante Kleinstadt italienischer Siedler, die sich auf den Anbau von Hochlandkaffee spezialisiert hat. Der Hochlandkaffee gedeiht hier in ca. 1.300 m Höhe. Noch heute gehören Eissalons und Pizzerien zum Stadtbild. Eine Nacht in der Biologischen Station Las Cruces. Ca. 170 km (F)

#### 7. Tag: Las Cruces – San Gerardo de Dota

(Mi) Am Morgen besuchen Sie den Botanischen Garten Wilson (Eintritt inklusive). Dieser Park verfügt über eine der umfangreichsten Palmensammlung der Welt, ein großes Waldgebiet sowie unzählige Arten von Zierpflanzen der tropischen Zone. Der Garten gehört zusammen mit der Biologischen Station Las Cruces zur OTS (Organization for Tropical Studies). Für Vogelkundler gibt es am Waldrand einen Beobachtungsturm. Von San Vito geht es hinab zum Rio Grande de Térraba, der den Mangrovenwald Térraba-Sierpe versorgt. Anschließend fahren Sie durch ausgedehnte Ananasplantagen nach San Isidro, dem wirtschaftlichen Zentrum des Südens inmitten von Zuckerrohr- und Kaffeeplantagen. Danach schwingt sich die Panamericana in unzähligen Kehren hinauf auf die Cordillera de Talamanca. Das Gelände der Lodge grenzt an den Nationalpark Los Quetzales an. Sie übernachten auf einer Höhe von 2.100 m. Eine Nacht in der Sueños del Bosque Lodge. Ca. 190 km (F)

#### 8. Tag: Nationalpark Los Quetzales – Turrialba

(Do) Nach dem Frühstück unternehmen Sie eine Wanderung am Nationalpark Los Quetzales, benannt nach dem dort häufig vorkommenden bunten Göttervogel Quetzal. Im Anschluss besuchen Sie eine lokale Kaffee-Kooperative. Hier wird Ihnen der Anbau und die Verarbeitung des Kaffees gezeigt und erklärt. Danach geht es nach Cartago zur Besichtigung der bekannten Wallfahrtskirche „Basílica Virgen de los Angeles“. Danach Weiterfahrt nach Turrialba, bekannt für guten Kaffee und seinen Käse. Eine Nacht im Casa Turire. Ca. 140 km (F)

#### 9. Tag: Turrialba – Sarapiquí

(Fr) Nach dem Frühstück Besichtigung von Guayabo, der bedeutendsten archäologischen Stätte des Landes, die am Hang des Vulkans Turrialba liegt. Auf einem Rundweg entdecken Sie die Fundamente der Häuser, gepflasterte Straßen und die ehemaligen Aquädukte. Im Anschluss Fahrt nach Sarapiquí. Im Gebiet der karibischen Tiefebene prägen ausgedehnte Ananas- und Bananenplantagen das Bild. Eine Nacht in der Sarapiquí Rainforest Lodge. Ca. 200 km (F)

#### 10. Tag: Sarapiquí – La Fortuna

(Sa) Nach dem Frühstück erkunden Sie die archäologischen Funde und die Umgebung der Lodge. Danach Fahrt durch das Farmland des fruchtbaren Nordens zum beeindruckenden Vulkan Arenal, in der Nähe von La Fortuna. Von Weitem sieht man ihn bereits mit seinem unverwechselbar perfekt geformten Vulkankegel. Nachmittags geführte Wanderung über die Arenal-Hängebrücken mit fantastischem Ausblick auf den Vulkan. Schwebend zwischen den Baumwipfeln sehen Sie blühende Orchideen, Bromelien und Tillandsien. Eine Nacht im Hotel Arenal Paraíso. Ca. 110 km (F)

#### 11. Tag: La Fortuna

(So) Nach dem Frühstück Ende der Reise bzw. Transfer nach San José oder zu ausgewählten Resorts aus unserem Programm (teilweise gegen Gebühr). Ein Rück- oder Weiterflug am gleichen Tag ist ab 20 Uhr möglich. (F)

#### INGESCHLOSSENE LEISTUNGEN

- Gruppenreise in einem der Gruppengröße entsprechenden Fahrzeug lt. Reiseverlauf
- Transfers lt. Reiseverlauf
- 10 Nächte in den genannten oder gleichwertigen Hotels (zweckmäßig bis gehobene Mittelklasse) (UG1X)
- 10x Frühstück (F), 1x Picknick (P)
- Durchgehende deutschsprachige Reiseleitung
- Ausflüge und Eintrittsgelder lt. Reiseverlauf
- Reiseführer

#### HINWEIS

- Mindestteilnehmerzahl: 2 (ausgewählte Termine) bzw. 4 Personen (siehe Punkt 7 AGB)
- Maximalteilnehmerzahl: 14 Personen
- Alle Ausflüge auf der Halbinsel Osa finden mit einer internationalen Gruppe statt.
- Transfer am Reiseende zu einem Hotel in San José und zu vielen Resorts aus unserem Programm inkl.

#### TERMINE

Donnerstags: 7.11.\*, 5.12., 9.1.\*, 6.2.\*, 27.2.\*, 6.3.\*, 27.3., 1.5., 12.6., 10.7., 14.8., 25.9.\*, 30.10.\*

\*Garantierte Durchführung ab 2 Personen

#### IHR SPARVORTEIL

**Frühbucher:** EUR 60 pro Person bei Buchung bis 31.8. für Abfahrten im Zeitraum 1.11.–30.4. bzw. EUR 50 pro Person bei Buchung bis 31.12. für Abfahrten im Zeitraum 1.5.–31.10.

#### REISEVARIANTE

- Auch buchbar als Pauschalreise inklusive Flug & Transfer unter **SJO41160P**. Hinflug je nach Flugverbindung am gleichen Tag bzw. einen Tag vor Rundreisebeginn buchen.
- Auch buchbar als Privatreise (11 Tage/10 Nächte) mit täglicher Durchführung: Anf R, Leistung **SJO41155B** (UG1X).
- Auch buchbar als Gruppenreise inklusive Badeverlängerung (15 Tage/14 Nächte). Am 11. Tag Transfer nach Playa Sámara. Dort 3 zusätzliche Nächte im Hotel Villas Playa Sámara (gehobene Mittelklasse) sowie eine zusätzliche Nacht in San José im Hotel Balmoral (gehobene Mittelklasse): Anf R, Leistung **SJO41150B** (UG1X)
- Auch buchbar als Privatreise inklusive Badeverlängerung (15 Tage/14 Nächte) mit täglicher Durchführung: Anf R, Leistung: **SJO41191B** (UG1X).

Pro Person in EUR		Anf R Leistung <b>SJO41160B</b>		
11 Tage/10 Nächte ab San José/bis La Fortuna				
Unterbr.		Bel	A	B
<b>UG1X</b>	Gruppenreise	2	2317	2373
		1	2953	3042

A: 1.11.–30.11., 1.5.–31.10. B: 1.12.–30.4.

**Kind:** 1–11J. (im Zusatzbett).

**Transfers:** inklusive am Start- und Endtag der Rundreise, sowie bei Anschlussaufenthalt in folgenden Hotels: Stadthotels San José, El Mangrove, Occidental Papagayo, Secrets Papagayo, Barcelo Tambor, Tango Mar, Westin Playa Conchal, Jardin del Eden, Tamarindo Diria, Bosque del Mar, Occidental Tamarindo, Cala Luna Boutique Hotel & Villas, Parador Resort & Spa, Hotel San Bada, Hotel & Club Punta Leona, AZURA Beach Resort, Villas Playa Samara, Nambu.

**Zusatznächte:** San José: Hotel Country Inn & Suites: Anf H, Leistung SJO11015B (UG1F).



Vulkan Arenal, Costa Rica



z.B. vom 1.11. bis 7.11.  
7 Tage/6 Nächte ab San José/  
bis La Fortuna lt. Ausschreibung  
pro Person bei 2 Erw.

€ 1.301

## Geheimnisvolles Costa Rica: Vulkane und Regenwald

Tropische Regenwälder, malerische Seen und beeindruckende Vulkankordillieren. Die faszinierende Vielfalt der Natur in den verschiedenen Regionen des kleinen Landes wird Sie überraschen.

### AUTHENTIC

- + Garantierte Durchführung
- + Individuelle Verlängerungen
- + Tägliche Abfahrten
- + Viele Mahlzeiten inklusive

#### 1. Tag: San José

Ankunft am Flughafen, Begrüßung durch einen Repräsentanten unserer Agentur und Transfer zum Hotel. Eine Nacht im Hotel Balmoral. Ca. 17 km

#### 2. Tag: San José – Turrialba

Früh morgens Fahrt auf den 3.432 m hohen Irazú, den höchsten Vulkan des Landes, und kurze Wanderung zu den Kratern. Anschließend Stopp an der Basilika von Cartago, deren byzantinisch beeinflusste Architektur mit warmen Holzönen eine ganz besondere Atmosphäre schafft. Nach dem Mittagessen genießen Sie die Thermalquellen im malerischen Tal von Orosi. Anschließend fahren Sie weiter durch Kaffee- und Zuckerrohrplantagen nach Turrialba. Eine Nacht im Hotel Villa Florencia. Ca. 120 km (F, M)

#### 3. Tag: Turrialba – Tortuguero

Früh morgens Fahrt über eine herrliche Gebirgskette nach Guápiles, wo ein Buswechsel stattfindet. Weiter geht es an ausgedehnten Bananenplantagen vorbei zur Boots-Anlegestelle. Fahrt durch das Kanalnetz, eines der exotischsten Dschungelgebiete Costa Ricas. Nach dem Mittagessen Besuch des Dorfes Tortuguero und der kleinen Informationsstelle über die „grüne Schildkröte“. Eine Nacht in der Evergreen Lodge. Ca. 70 km (F, M, A)

#### 4. Tag: Tortuguero –Sarapiquí

Bei Sonnenaufgang gemütliche Bootsfahrt durch die kleinen Kanäle des Nationalparks. Auf dem Weg durch sumpfige Palmenhaine, Kanäle und Lagunen haben Sie Gelegenheit, Affen, Krokodile, Leguane, Schildkröten, Flussotter und Faultiere zu entdecken. Nach dem Frühstück Rückfahrt mit dem Boot zur

Anlegestelle und Weiterfahrt mit dem Bus nach Sarapiquí. Unterwegs Mittagessen in Guápiles. Eine Nacht in der Tirimbina Lodge. Ca. 100 km (F, M)

#### 5. Tag: Sarapiquí – La Fortuna/Vulkan Arenal

Am Morgen ca. zweistündige Reittour auf gut ausgebauten Wegen rund um die Hacienda Pozo Azul. Alternativ können Sie an einer Wandertour teilnehmen. Am Nachmittag Fahrt durch die fruchtbare Ebene des Nordens nach La Fortuna. Die wichtigsten Anbauprodukte sind Ananas, Papaya, Yuca und Zitrusfrüchte. 2 Nächte im Hotel Campo Verde. Ca. 110 km (F)

#### 6. Tag: La Fortuna/Vulkan Arenal

Nach dem Frühstück fahren Sie zu einer traditionellen Farm und lernen das costarikanische Landleben kennen. Mittagessen auf dem Bauernhof. Der Nachmittag steht Ihnen am Fuße des Arenal zur freien Verfügung. Der Vulkan besitzt eine klassische Kegelform und ist einer der schönsten Vulkane Costa Ricas. (F, M)

#### 7. Tag: La Fortuna/Vulkan Arenal

Nach dem Frühstück Ende der Reise bzw. Transfer zu Ihrem Anschlusshotel (teilweise gegen Gebühr). Sofern Sie direkt im Anschluss die Rundreise „Nebelwald & Rote Aras“ gebucht haben, erfolgt heute die Fahrt direkt nach Manuel Antonio. Ca. 230 km (Frühstück)

### INGESCHLOSSENE LEISTUNGEN

- Gruppenreise in einem der Gruppengröße entsprechenden Fahrzeug lt. Reiseverlauf
- 6 Nächte in den genannten oder gleichwertigen Hotels (zweckmäßig bis gehobene Mittelklasse) (UG1X ab 2 Personen pro Buchung, EX1X Alleinreisender)
- 6x Frühstück (F), 4x Mittagessen (M), 1x Abendessen (A)

- Fahrt auf den 3.432 m hohen Vulkan Irazú mit Wanderung zu den Kratern
- Idyllische Bootsfahrten durch die Kanäle im Tortuguero Nationalpark
- Thermalquellen im Tal von Orosi
- Besuch einer traditionellen Farm

- Ausflüge und Besichtigungen mit örtlich wechselnder, englischsprechender Reiseleitung (keine Reiseleitung bei Überlandfahrten), Reitausflug an Tag 5 mit spanischsprachiger Begleitung
- Ausflüge und Eintrittsgelder lt. Reiseverlauf
- Reiseführer

### HINWEIS

- Bei allen Touren und Transfers werden Sie von einem Fahrer oder der Reiseleitung an der Rezeption des Übernachtungshotels abgeholt. Fahrt mit speziellen Touristenbussen, ohne Reiseleitung. Der Teilnehmerkreis kann täglich variieren.
- Gepäckbegrenzung: 1 Koffer/Reisetasche pro Person

### TERMINE

Täglich: 1.11.–31.10.

### REISEVARIANTE

Auch als Pauschalreise inklusive Flug & Transfer buchbar unter **SJO41180P**.

Pro Person in EUR	Anf R	Leistung	SJO41180B		
7 Tage/6 Nächte ab San José/bis La Fortuna					
Unterbr		Bel	A	B	
UG1X	Gruppenreise	2	1301	1311	
		1	1636	1657	

A: 1.11.–30.11., 1.5.–31.10. B: 1.12.–30.4.

Kind: 1–10 J. (im Zusatzbett).

Transfers: inklusive bei An- und Abreise an Start und Endtag der Rundreise, sowie bei Anschlussaufenthalt in folgenden Hotels: Stadthotels San José, El Mangroove, Occidental Papagayo, Secrets Papagayo, Barcelo Tambor, Tango Mar, Westin Playa Conchal, Jardín del Edén, Tamarindo Diria, Cala Luna Boutique Hotel & Villas, Bosque del Mar, Occidental Tamarindo, RIU Guanacaste, RIU Palace Costa Rica, Fiesta Puntarenas, Parador Resort & Spa, Hotel San Bada, Hotel & Club Punta Leona, AZURA Beach Resort, Villas Playa Samara, Nambuú.

Zusatznächte: San José: Hotel Balmoral: Anf: H, Leistung: SJO11016B (UG1F).  
Hinweise: 1 Person: im Einzelzimmer bei einer Mindestteilnehmerzahl von 2 Personen pro Buchung.  
Auch buchbar für eine alleinreisende Person (EX1X).



Hängebrücken von Monteverde



Rote Aras

## Geheimnisvolles Costa Rica: Nebelwald und Rote Aras

Entdecken Sie Costa Rica in seiner ursprünglichen Art und Weise. Vielleicht sehen Sie sogar den seltenen Roten Ara, der im Nationalpark Carara beheimatet ist.

### AUTHENTIC

- + Garantierte Durchführung
- + Individuelle Verlängerungen
- + Tägliche Abfahrten
- + Täglich Frühstück inklusive

#### 1. Tag: San José

Ankunft am Flughafen und Begrüßung durch einen Repräsentanten unserer Agentur und Transfer zum Hotel. Eine Nacht im Hotel Balmoral. Bei Buchung als Anschluss zur Rundreise „Vulkane und Regenwald“ Fahrt von La Fortuna nach Manuel Antonio (die erste Übernachtung in San José entfällt, dafür eine Nacht im Hotel Manuel Antonio). Ca. 17 km

#### 2. Tag: San José – Manuel Antonio Nationalpark

Morgens Fahrt nach Manuel Antonio. Während Sie bergab zur pazifischen Küstenebene fahren, sehen Sie unterwegs Mangobäume, Kaffee- und Ölpalmen-Plantagen. Der Nachmittag steht Ihnen zur freien Verfügung. Eine Nacht im Hotel Manuel Antonio. Ca. 180 km (F)

#### 3. Tag: Manuel Antonio NP – Carara Nationalpark

Am Morgen geführte Wanderung durch den Nationalpark und entlang der traumhaften Strände innerhalb des Parks. Im Nationalpark hat man 109 verschiedene Säugetierarten gefunden, unter anderem den vom Aussterben bedrohten Eichhörnchenaffen sowie 184 Vogelarten. Mittags Fahrt entlang der Küste nach Tárcoles. Der nahe Nationalpark Carara ist die Heimat zahlreicher Roter Aras, die oft über das Dorf zum Mangrovenwald fliegen. Eine Nacht im Hotel Villa Lapas. Ca. 100 km (F, A)

#### 4. Tag: Carara Nationalpark – Monteverde

Bei einer gemütlichen Bootsfahrt zum Mangrovenwald auf dem Río Tárcoles können Sie zahlreiche Reptilien, darunter auch Krokodile, Basiliske, Leguane und Wasservogel aus nächster Nähe beobachten. Nachmittags Fahrt nach Monteverde. 2 Nächte in der Historias Lodge. Ca. 100 km (F)

#### 5. Tag: Monteverde Nebelwald

Das Reservat bildet zusammen mit den benachbarten Gebieten das größte zusammenhängende Nebelwaldgebiet Costa Ricas. Bei einer geführten Wanderung über die Hängebrücken tauchen Sie in eine einzigartige Lebenswelt ein. Am Nachmittag Zeit zur freien Verfügung, Besuchen Sie fakultativ das Serpentarium, die Käserei oder die Kaffee-Kooperative (nicht inklusive). Ca. 20 km (F)

#### 6. Tag: Monteverde – Rincón de la Vieja

Am Morgen Fahrt in die trockenste und wärmste Provinz von Costa Rica, nach Guanacaste. Die Landschaft ist geprägt von ausgedehnten Weiden und Guanacaste-Bäumen. Der Nachmittag steht Ihnen zur freien Verfügung. Wie wäre es mit einer Canopy-Tour, bei der Sie an einem Drahtseil über einen beeindruckenden Canyon segeln (nicht inkl.)? Eine Nacht in der Cañón de la Vieja Lodge. Ca. 130 km (F)

#### 7. Tag: Rincón de la Vieja

Am Morgen geführte Wanderung im Nationalpark. Sehen Sie vulkanische Erscheinungen wie Fumarolen oder blubbernde Schlammtümpel. Danach Ende der Reise bzw. Transfer zu Ihrem Anschlusshotel (teilweise gegen Gebühr). (F)

#### INGESCHLOSSENE LEISTUNGEN

- Gruppenreise in einem der Gruppengröße entsprechenden Fahrzeug lt. Reiseverlauf
- 6 Nächte in den genannten oder gleichwertigen Hotels (zweckmäßig bis gehobene Mittelklasse) (UG1X ab 2 Personen pro Buchung, EX1X Alleinreisender)
- 6x Frühstück (F), 1x Abendessen
- Ausflüge und Besichtigungen mit örtlich wechselnder, englischsprechender Reiseleitung (keine Reiseleitung bei Überlandfahrten)
- Ausflüge und Eintrittsgelder lt. Reiseverlauf
- Reiseführer



z.B. vom 1.11. bis 7.11.  
7 Tage/6 Nächte ab San José/  
bis Rincón de la Vieja lt. Ausschreibung  
pro Person bei 2 Erw.

€ 1.139

- Geführte Wanderungen über die Hängebrücken in Monteverde
- Rote Aras im Carara Nationalpark
- Optionale Canopy Tour in Rincón de la Vieja
- Bootsfahrt zum Mangrovenwald auf dem Río Tárcoles

#### HINWEIS

- Bei allen Touren und Transfers werden Sie von einem Fahrer oder der Reiseleitung an der Rezeption des Übernachtungshotels abgeholt. Fahrt mit speziellen Touristenbussen, ohne Reiseleitung. Der Teilnehmerkreis kann täglich variieren.
- Gepäckbegrenzung: 1 Koffer / Reisetasche p. P.
- Der Nationalpark Manuel Antonio ist dienstags geschlossen. Bei Start der Rundreise sonntags wird der Besuch auf Montag verlegt.
- Der Nationalpark Rincón de la Vieja ist montags geschlossen. Bei Start der Rundreise dienstags findet stattdessen eine Reittour bei der Lodge statt.

#### TERMINE

Täglich: 1.11.–31.10.

#### REISEVARIANTE

Auch als Pauschalreise inklusive Flug & Transfer buchbar unter **SJO41190P**.

Pro Person in EUR Anf R Leistung **SJO41190B**  
7 Tage/6 Nächte ab San José/bis Rincón de la Vieja

Unterbr.	Bel.	A	B
UG1X Gruppenreise	2	1139	1169
		1	1433

A: 1.11.–30.11., 1.5.–30.6., 1.8.–31.10. B: 1.12.–30.4., 1.7.–31.7.

Kind: 1–10 J. (im Zusatzbett).

**Transfers:** inklusive bei An- und Abreise an Start und Endtag der Rundreise sowie bei Anschlussaufenthalt in folgenden Hotels: Stadthotels San José, El Mangroove, Occidental Papagayo, Secrets Papagayo by AMResorts, Westin Playa Conchal, Tamarindo Diria Beach, Bosque del Mar, Occidental Tamarindo, Bahía del Sol.  
**Zusatznächte:** San José: Hotel Balmoral; Anf H, Leistung SJO11016B (UG1F).

**Hinweise:** 1 Person im Einzelzimmer bei einer Mindestteilnehmerzahl von 2 Personen pro Buchung. Auch buchbar für eine alleinreisende Person (EX1X).

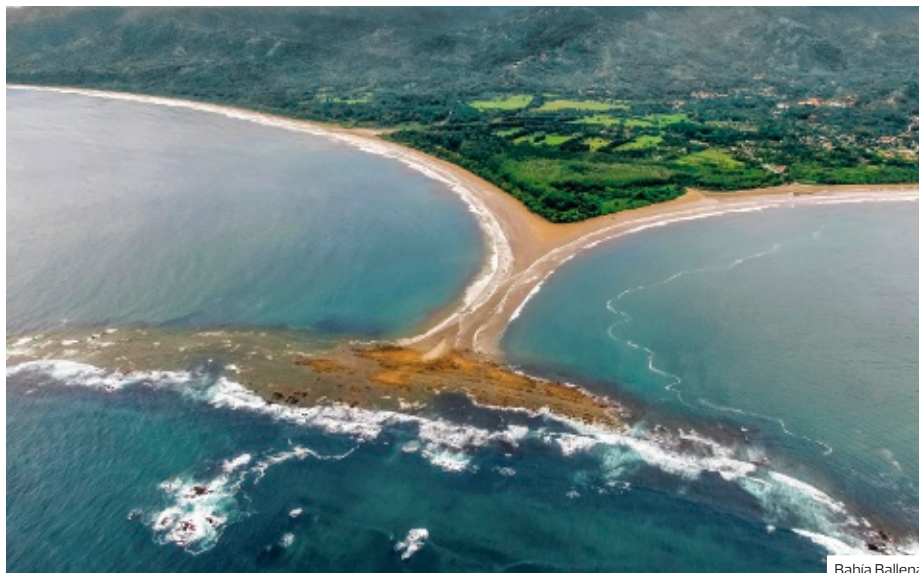

Bahia Ballena



z.B. vom 1.11. bis 7.11.  
7 Tage/6 Nächte ab San José/  
bis Manuel Antonio It. Ausschreibung  
pro Person bei 2 Erw.

€ 1.258

## Geheimnisvolles Costa Rica: Quetzale & Delfine

Costa Ricas Süden erwartet Sie mit unberührtem Regenwald und einer beeindruckenden Flora und Fauna. Erleben Sie traumhafte Strände, verschiedene Nationalparks, Nebelwälder und Hochgebirge.

### AUTHENTIC

- + Garantierte Durchführung
- + Individuelle Verlängerungen
- + Tägliche Abfahrten
- + Täglich Frühstück inklusive

#### 1. Tag: San José

Ankunft am Flughafen und Begrüßung durch einen Repräsentanten unserer Agentur. Transfer zum Hotel. 2 Nächte im Hotel Balmoral. Ca. 20 km

#### 2. Tag: Vulkan Poás

Nach dem Frühstück Fahrt zum 2.700 m hohen, aktiven Vulkan Poás. Unterwegs machen Sie eine Kaffeepause und genießen die Aussicht auf die Kaffeepflanzungen. Nach einer kurzen Wanderung sehen Sie in den dampfenden, schwefelhaltigen Grund des Kraters, der einen riesigen Durchmesser von fast 1,5 km hat. Anschließend Weiterfahrt zum Kunsthandwerkszentrum Sarchí und in die Kleinstadt Grecia, die im Zentraltal gelegen ist. Die Gegend um Grecia ist geprägt von Zuckerrohrfeldern und Kaffeepflanzungen. Ca. 90 km (F, M)

#### 3. Tag: San José – Los Quetzales NP

Nach dem Frühstück Fahrt nach San Gerardo de Dota zum Nationalpark Los Quetzales. Der Nationalpark wird von der Panamericana-Straße gesäumt und beherbergt 14 verschiedene Ökosysteme auf unterschiedlichen Höhenstufen. In den kühlen und windigen Höhenlagen finden Sie eine tropische Páramo-Vegetation mit bunten Moosen, Flechten, Pilzen und niedrigen, buschigen Pflanzen. Die großen Schwarzeichen bilden einen imposanten Kontrast dazu. Am Nachmittag haben Sie die Möglichkeit sich beim Canopy durch den Nebelwald zu schwingen (fakultativ). Eine Nacht in der Savegre Lodge. Ca. 90 km (F)

#### 4. Tag: Los Quetzales NP – Playa Dominical

Unternehmen Sie morgens eine kleine Wanderung durch den tropischen Nebelwald und halten Sie

Ausschau nach dem berühmten Quetzal, dem Göttervogel der Maya. Später Fahrt über die 3.500 m hohe Cordillera de Talamanca hinab nach San Isidro und weiter nach Playa Dominical. 2 Nächte im Hotel Villas Rio Mar. Ca. 100 km (F)

#### 5. Tag: Meeresnationalpark Bahía Ballena

Die Bahía Ballena wird auch als die costaricanische „Walfisch-Bucht“ bezeichnet. In der Gegend von Playa Uvita im Meeresnationalpark Bahía Ballena können Sie in der Zeit von Dezember–April und von Juli–Oktober riesige Buckelwale beobachten. Auch Delfine tummeln sich dort häufig. Bei einer Bootstour erleben Sie mit etwas Glück die beeindruckenden Meeressäuger. Der Nachmittag steht Ihnen zur freien Verfügung. Ca. 50 km (F)

#### 6. Tag: Playa Dominical – Manuel Antonio NP

Nach dem Frühstück Fahrt nach Manuel Antonio. Besuchen Sie am Nachmittag auf eigene Faust den gleichnamigen Nationalpark und entspannen Sie an den verschiedensten Stränden innerhalb des Parks (fakultativ). Hier leben 109 verschiedene Säugetierarten, z. B. der vom Aussterben bedrohte Eichhörnchenaffe oder Faultiere, welche man fast überall in Costa Rica sehen kann sowie 184 verschiedene Vogelarten. Eine Nacht im Manuel Antonio Hotel. Ca. 50 km (F)

#### 7. Tag: Manuel Antonio Nationalpark

Ende der Reise bzw. Transfer zu Ihrem Anschlusshotel (teilweise gegen Gebühr). (F)

#### EINGESCHLOSSENE LEISTUNGEN

- Gruppenreise in einem der Gruppengröße entsprechenden Fahrzeug lt. Reiseverlauf
- 6 Nächte in den genannten oder gleichwertigen Hotels der Mittelklasse und der gehobenen Mittelklasse (UG1X ab 2 Pers. pro Buchung, EX1X Alleinreisender)
- 6x Frühstück (F), 1x Mittagessen (M)

- Fahrt auf den aktiven Vulkan Poás
- Tierbeobachtungen hautnah im Manuel Antonio Nationalpark
- Wal- und Delfinbeobachtungen im Meeresnationalpark Bahía Ballena
- Unberührter Regenwald im Süden

- Ausflüge und Besichtigungen mit örtlich wechselnder, englischsprachiger Reiseleitung (keine Reiseleitung bei Überlandfahrten)
- Ausflüge und Eintrittsgelder lt. Reiseverlauf
- Reiseführer

#### HINWEIS

- Bei allen Touren und Transfers werden Sie von einem Fahrer oder der Reiseleitung an der Rezeption des Übernachtungshotels abgeholt. Fahrt mit speziellen Touristenbussen, ohne Reiseleitung. Der Teilnehmerkreis kann täglich variieren.
- Gepäckbegrenzung: 1 Koffer / Reisetasche pro Person
- Der Manuel Antonio Nationalpark ist dienstags geschlossen.

#### TERMINE

Täglich: 1.11.–31.10.

#### REISEVARIANTE

Auch als Pauschalreise inkl. Flug & Transfer buchbar unter **SJO41175P**.

Pro Person in EUR		Anf R Leistung SJO41175B			
7 Tage/6 Nächte ab San José/bis Manuel Antonio					
Unterbr		Bel	A	B	C
UG1X	Gruppenreise	2	1258	1303	1347
		1	1626	1738	1793

A: 1.11.–30.11., 1.5.–31.10. B: 1.12.–15.12., 1.1.–4.4., 20.4.–30.4.  
C: 16.12.–31.12., 5.4.–19.4.

Kind: 1–10 J. (im Zusatzbett).

Transfers: inkl. bei An- und Abreise an Start und Endtag der Rundreise sowie bei Anschlussaufenthalt in folgenden Hotels: Stadthotels San José, Parador Resort & Spa, Hotel & Club Punta Leona, Fiesta Resort All Inclusive sowie alle weiteren Hotels in der Region Manuel Antonio und Jacó.

Zusatznächte: Anf H, Leistung SJO11016B (UG1F) bzw. SJO11016P (UG1F).

Hinweise: 1 Person: im Einzelzimmer bei einer Mindestteilnehmerzahl von 2 Personen pro Buchung. Auch buchbar für eine alleinreisende Person (EX1X).



Canopy



Tubing



z.B. vom 1.5. bis 7.5.  
7 Tage/6 Nächte ab San José/  
bis Rincón de la Vieja lt. Ausschreibung  
pro Person bei 2 Erw. € 1.253

## „Pura Action“ – Costa Rica aktiv erleben

Abenteuerlustige und Aktive kommen voll auf ihre Kosten! Schwingen Sie sich beim Canopy in luftiger Höhe durch den Regenwald, bestaunen Sie den Arenalsee von Ihrem Mountainbike aus und durchqueren Sie auf dem Pferderücken die herrliche Landschaft.

### ACTIVE

- + Garantierte Durchführung
- + Individuelle Verlängerungen
- + Tägliche Abfahrten

#### 1. Tag: San José

Nach individueller Ankunft am Flughafen San José, Begrüßung durch einen Repräsentanten unserer Agentur und Transfer zum Hotel. Eine Nacht im Hotel Balmoral.

#### 2. Tag: San José – Sarapiquí

Nach einer ca. 2-stündigen Fahrt erreichen Sie den Rio Sarapiquí. Im Anschluss an eine Sicherheitseinsweisung beginnt die aufregende Raftingtour über rund 20 Stromschnellen. Anschließend genießen Sie das Mittagessen. Weiterfahrt nach Sarapiquí. Eine Nacht in der Sarapiquí Rainforest Lodge. Ca. 90 km (F, M)

#### 3. Tag: Sarapiquí – La Fortuna

Heute unternehmen Sie zunächst eine Reittour auf der Hacienda Pozo Azul. Beim anschließenden Canopy schwingen Sie sich in luftiger Höhe über 12 verschiedene Abschnitte durch den Regenwald. Nachmittags Fahrt in das Städtchen La Fortuna. 2 Nächte im Hotel Campo Verde. Ca. 110 km (F, M)

#### 4. Tag: Vulkan Arenal

Nach dem Frühstück werden Sie zu einer Mountainbike-Tour am Fuße des Vulkans abgeholt. Alternativ können Sie auch eine Wanderung unternehmen. Der Nachmittag steht zur freien Verfügung. Erkunden Sie La Fortuna oder die Gegend rund um den Vulkan Arenal auf eigene Faust. Ca. 30 km (F)

#### 5. Tag: La Fortuna – Vulkan Rincón de la Vieja

Nach dem Frühstück Fahrt vorbei am größten Stausee und Energielieferanten Costa Ricas, dem Arenal-See weiter Richtung Guanacaste. Nachmittags haben Sie Gelegenheit ein Spa zu besuchen (fakultativ) oder die „Rote Lagune“, eine faszinierende Lavaformation am Fluss, zu besichtigen. 2 Nächte in der Hacienda Guachipelin. Ca. 170 km (F)

#### 6. Tag: Vulkan Rincón de la Vieja

Heute erwartet Sie Abenteuer pur! Sie gleiten durch einen Canyon, an Stahlseilen gesichert, zwischen den Felswänden entlang, überqueren Überhänge und können von kleinen Plattformen aus die atemberaubende Naturkulisse genießen. Bei dem anschließenden Tubing lassen Sie sich in einem Reifen flussabwärts gleiten. Nach einer Reittour können Sie im Thermalbad den Tag gemütlich ausklingen lassen. (F, M)

#### 7. Tag: Vulkan Rincón de la Vieja

Nach dem Frühstück Ende der Reise bzw. Transfer zu Ihrem separat gebuchten Anschlusshotel (teilweise gegen Gebühr). (F)

### INGESCHLOSSENE LEISTUNGEN

- Gruppenreise in einem der Gruppengröße entsprechenden Fahrzeug lt. Reiseverlauf
- Transfers lt. Reiseverlauf
- 6 Nächte in den genannten oder gleichwertigen Hotels der Mittelklasse und gehobenen Mittelklasse (UG1X ab 2 Personen pro Buchung, EX1X Alleinreisender)
- 6x Frühstück (F), 3x Mittagessen (M)
- Örtlich wechselnde, englischsprachige Reiseleitung (keine Reiseleitung bei Überlandfahrten)
- Ausflüge und Besichtigungen lt. Reiseverlauf
- Reiseführer

#### ■ Adrenalin Pur: Rafting auf dem Sarapiquí Fluss

#### ■ Spannende Mountainbike-Tour am Fuße des Vulkans Arenal

#### ■ Tubing-Tour in Rincón de la Vieja

#### ■ Reittour durch die eindrucksvolle Natur

### HINWEIS

- Mindestalter: 10 Jahre
- Bei allen Touren und Transfers werden Sie von einem Fahrer oder der Reiseleitung an der Rezeption des Übernachtungshotels abgeholt. Fahrt mit speziellen Touristenbussen, ohne Reiseleitung.
- Der Teilnehmerkreis kann täglich variieren.
- Gepäckbegrenzung: 1 Koffer / Reisetasche pro Person
- Der Nationalpark Rincón de la Vieja ist montags geschlossen.

### TERMINE

Täglich: 1.11.–31.10.

### REISEVARIANTE

- Auch buchbar als Pauschalreise inkl. Flug & Transfer unter **SJO46011P**.
- Auch buchbar als Autoreise (Mietwagen nicht inklusive) Anf R, Leistung **SJO45080B** (UG1X)

Pro Person in EUR		Anf R Leistung <b>SJO46011B</b>			
7 Tage/6 Nächte ab San José/bis Rincón de la Vieja					
Unterbr.		Bel	A	B	C
UG1X	Gruppenreise	2	1264	1320	1253
		1	1715	1827	1704

A: 1.11.–14.12., 2.1.–4.4., 20.4.–30.4., 23.6.–31.8. B: 15.12.–1.1., 5.4.–19.4. C: 1.5.–22.6., 1.9.–31.10.

Kind: 10–11 J. (im Zusatzbett)

Transfers: inklusive bei An- und Abreise an Start und Endtag der Rundreise sowie bei Anschlussaufenthalt in folgenden Hotels: Stadthotels San José, El Mangroove, Occidental Papagayo, Secrets Papagayo, Westin Playa Conchal, Jardín del Edén, Tamarindo Diria Beach, Cala Luna Boutique Hotel & Villas, Bosque del Mar, Occidental Tamarindo.

Zusatznächte: San José: Hotel Balmoral; Anf H, Leistung SJO11016B (UG1F).

Hinweise: 1 Person im Einzelzimmer bei einer Mindestteilnehmerzahl von 2 Personen pro Buchung. Auch buchbar für eine alleinreisende Person (EX1X).



Tortuga



z.B. vom 1.11. bis 6.11.  
6 Tage/5 Nächte ab/bis San José  
lt. Ausschreibung  
pro Person bei 2 Erw.

€ 1.204

## Highlights um San José

Ob Ziplining durch den Dschungel, spektakuläre Naturerlebnisse mit Blick auf den Vulkan Arenal, oder eine Katamaran-Tour zu den traumhaften Stränden der Isla Tortuga – bei dieser Reise erleben Sie die Top-Aktivitäten rund um die Hauptstadt Costa Ricas.

### ACTIVE

- + Garantierte Durchführung
- + Aktivitäten inklusive
- + Individuelle Verlängerungen
- + Mehrere Varianten buchbar

#### 1. Tag: San José

Ankunft in San José und Transfer zum Hotel.  
5 Nächte im Hotel Auténtico.

#### 2. Tag: Vulkan Arenal

Sie fahren zum Vulkan Arenal, dem aktivsten Vulkan in Zentralamerika! Er liegt in der Ebene von San Carlos, um ihn herum befinden sich einige malerische Dörfer. Sie besuchen zudem die bekannte Stadt Sarchi, wo die berühmten costaricanischen Ochsenkarren und andere Kunstgegenstände aus Holz gefertigt werden. In La Fortuna essen Sie zu Mittag und lernen danach die verschiedenen Thermalquellen am Fuße des Vulkans hautnah kennen. Nach dem Abendessen fahren Sie nach San José zurück. (F, M, A)

#### 3. Tag: Regenwald Aerial Tram Eco Tour

Am Vormittag besuchen Sie den tropischen Regenwald an der Karibikküste Costa Ricas. Bei einer Wanderung durch dieses faszinierende Ökosystem können Sie zahlreiche exotische Vögel und Säugetiere beobachten. Danach genießen Sie auf einer entspannten Bootsfahrt auf dem Sarapiquí Fluss die traumhafte Dschungel-Kulisse. Nach dem Mittagessen Weiterfahrt mit dem Bus zur Aerial Tram Dschungelseilbahn, welche sich in der Nähe des Braulio Carrillo Nationalparks befindet. Hier können Sie aus zwei Aktivitäten wählen: Option 1: Zunächst erleben Sie die tropische Vegetation bei einem geführten Rundgang. Anschließend geht es weiter zur Dschungelseilbahn, die mit einer Fahrt über die Baumkronen einen eindrucksvollen Blick auf den Regenwald bietet. Zum Abschluss besuchen Sie noch den Schmetterlings- und Froschgarten. Option 2: Rasante Canopy-Tour über die Baumwipfel. (F, M)

#### 4. Tag: Doka Estates, Vulkan Poás und La Paz Wasserfall

Sie fahren zunächst durch die Stadt Alajuela, um das Denkmal des Volkshelden Juan Santamaria und den Mango Park zu sehen. Unterwegs besuchen Sie die Doka Kaffeeplantage. Dort werden Sie mit einem leckeren Frühstück empfangen, bevor Sie bei einer Führung einiges über den Prozess des Anbaus, der Ernte und des Röstens der goldenen Bohne lernen. Nach der Verkostung geht es weiter zum Vulkan Poás, wo Sie den Hauptkrater mit seinen Schwefelfumarolen bewundern können. Nach dem Mittagessen im La Paz Wasserfallgarten führt Sie ein Pfad zu einem Wasserfall mitten im Regenwald. (F, M)

#### 5. Tag: Isla Tortuga

Der heutige Tagesausflug führt Sie zunächst entlang der berühmten „Panamericana“ bis zur Hafenstadt Puntarenas, von wo aus Sie mit einem Katamaran in See stechen. Auf der Isla Tortuga erwartet Sie ein traumhafter, heller Sandstrand, der zum Relaxen und Sonnenbaden einlädt. Sie haben die Möglichkeit zu schnorcheln, Bananaboot zu fahren (inkl.) oder an einer Sea Trek Tour teilzunehmen (Gebühr). Ein Buffet am Strand rundet den Ausflug ab. (F, M)

#### 6. Tag: San José

Nach dem Frühstück Transfer zum Flughafen San José oder Beginn Ihres, aus unserem Programm gebuchten, Anschlussaufenthaltes. (F)

#### EINGESCHLOSSENE LEISTUNGEN

- Standortreise und Transfers in einem der Größten entsprechenden Fahrzeug lt. Reiseverlauf
- 5 Nächte im genannten oder gleichwertigen Hotel der Mittelklasse (UG1X)
- 5x Frühstück (F), 4x Mittagessen (M), 1x Abendessen (A)
- Englischsprachige Reiseleitung
- Ausflüge und Eintrittsgelder lt. Reiseverlauf
- Reiseführer

- Traumstrand und kristallklares Wasser: Katamaran-Ausflug zur Isla Tortuga
- Spektakuläre Vulkane: Arenal & Poás
- Abenteuer inklusive: Dschungelerlebnis von oben bei einer rasanten Canopy-Tour!
- Bootstour auf dem Sarapiquí Fluss

#### HINWEIS

- Bei allen Ausflügen werden Sie von einem Fahrer oder der Reiseleitung an der Rezeption des Übernachtungshotels abgeholt.
- Der internationale Teilnehmerkreis kann täglich variieren.

#### TERMINE

Täglich: 1.11.–31.10.

#### REISEVARIANTE

- Auch als Pauschalreise inkl. Flug & Transfer buchbar unter **SJO50011P**.
- Auch buchbar als Superior-Variante im Hotel Park Inn (gehobene Mittelklasse) (US1X).
- Auch buchbar mit deutschsprachiger Reiseleitung und täglicher Durchführung. Anf R, Leistung **SJO50012B** (Standard-Variante: UG1X bzw. Superior-Variante: US1X). Mindestteilnehmerzahl: 2 Personen (siehe Punkt 7 AGB)

Pro Person in EUR		Anf R Leistung <b>SJO50011B</b>		
6 Tage/5 Nächte ab/bis San José				
Unterbr		Bel	A	B
UG1X	Standard-Variante	2	1204	1225
		1	1470	1524
US1X	Superior-Variante	2	1326	1351
		1	1665	1721

A: 1.11.–30.11., 15.–30.6., 19.–31.10. B: 1.12.–30.4., 17.–31.8.

Kind: 1–10 J. (ohne Zusatzbett)

Zusatznächte: San José: Standard-Variante: Hotel Auténtico: Anf H, Leistung SJO52014B (UG1F); Superior-Variante: Hotel Park Inn: Anf H, Leistung SJO102102B (UG1F).





Drake Bay

z.B. vom 1.11. bis 4.11.  
4 Tage/3 Nächte ab/bis Sierpe  
lt. Ausschreibung  
pro Person bei 2 Erw. € 745

- Delfin- & Walbeobachtung im Nationalpark Bahía Ballena
- Bootsfahrt im Mangrovenwald
- Lodge in der Drake-Bucht

## Drake Bay & Corcovado Nationalpark

Auf dieser einzigartigen Kurzreise entdecken Sie die palmenumsäumte Drake Bay und den weitläufigen Corcovado Nationalpark.

### AUTHENTIC

- + Besondere Unterkünfte
- + Garantierte Durchführung ab 2 Personen
- + Mehrere Varianten buchbar
- + Tägliche Abfahrten

#### 1. Tag: Sierpe – Drake Bay

Nach individueller Anreise Bootsfahrt zum größten Mangrovenwald Mittelamerikas, dem Feuchtgebiet Terraba-Sierpe (Abfahrt ca. 11 Uhr). Über das offene Meer geht es weiter zur Drake Bay. 3 Nächte in der Rancho Corcovado Lodge. (A)

#### 2. Tag: Corcovado Nationalpark

Ganztägiger Ausflug per Boot in den Corcovado Nationalpark – Heimat von über 140 Säugetierarten, 367 Vogelarten und 500 Baumarten. (F, P, A)

#### 3. Tag: Isla de Caño

Halbtägiger Bootsausflug zur Isla de Caño. Die Insel ist ein biologisches Reservat und verfügt über keinerlei touristische Infrastruktur. Nach dem Besuch der Insel Rückfahrt mit dem Boot und Mittagessen. (F, P, A)

#### 4. Tag: Drake Bay – Sierpe

Transfer mit dem Boot nach Sierpe (Ankunft ca. 10 Uhr). (F)

#### EINGESCHLOSSENE LEISTUNGEN

- Standortreise lt. Reiseverlauf
- Bootstransfer ab/bis Sierpe
- 3 Nächte in der genannten oder gleichwertigen, zweckmäßigen Lodge (US1X Superior)
- 3x Frühstück (F), 2x Picknick (P), 3x Abendessen (A)

Pro Person in EUR				
4 Tage/3 Nächte ab/bis Sierpe				
Anf R	Leistung SJO43051B			
Unterbr		Bel	A	B
US1X	Superior	2	745	829
		1	812	902
UD1X	Deluxe	2	818	885
		1	885	957
A: 1.11.-14.12., 1.5.-31.10. B: 15.12.-30.4.				
Kind: 0-4 J. (ohne Zusatzbett), 5-11 J. (im Zusatzbett)				



Tortuguero Nationalpark

z.B. vom 1.11. bis 3.11.  
3 Tage/2 Nächte ab/bis San José  
lt. Ausschreibung  
pro Person bei 2 Erw. € 417

- Bootsfahrten im Tortuguero Nationalpark
- Begegnung mit Affen, Krokodilen und Schildkröten

## Dschungelerlebnis Tortuguero

Eines der beeindruckendsten Naturerlebnisse Costa Ricas ist eine Fahrt durch die Lagunen und Kanäle des Tortuguero Nationalparks an der nördlichen Karibikküste.

### AUTHENTIC

- + Garantierte Durchführung
- + Mehrere Varianten buchbar
- + Tägliche Abfahrten
- + Vollpension inklusive

#### 1. Tag: San José – Tortuguero

Abholung vom separat gebuchten Hotel (ca. 6 Uhr). Fahrt durch den Braulio Carrillo Nationalpark zum Bootsanleger und ca. 1-stündige Bootsfahrt zur Lodge. Nachmittags Bootsfahrt zum Dorf Tortuguero und Möglichkeit für einen kurzen Spaziergang. 2 Nächte in der Evergreen Lodge oder Pachira Lodge. (F, M, A)

#### 2. Tag: Tortuguero Nationalpark

Nach dem Frühstück ist eine Wanderung durch den Regenwald und eine Bootstour durch die vielen kleinen Kanäle vorgesehen. Auf dem Weg durch die sumpfigen Palmenhaine kann man Affen, Krokodile, Schildkröten und eine Vielzahl tropischer Vögel beobachten. (F, M, A)

#### 3. Tag: Tortuguero – San José

Am Vormittag ca. 1-stündige Bootsfahrt zur Anlegestelle (Mittagessen in Guápiles) und Rückfahrt nach San José zu Ihrem Hotel (Ankunft in San José ca. 15.30 Uhr). (F, M)

#### EINGESCHLOSSENE LEISTUNGEN

- Standortreise lt. Reiseverlauf
- Bootstransfer lt. Reiseverlauf
- 2 Nächte in der genannten o. gleichwertigen Lodge (Mittelkl.) (UG1X)
- 3x Frühstück (F), 3x Mittagessen (M), 2x Abendessen (A)
- Englischsprachige Reiseleitung

- Ausflüge und Eintrittsgelder
- Reiseführer

#### HINWEIS

- Gepäckbegr.: max. 12 Kilo/Pers. Deponierung des Übergepäcks (ca. USD 13, zahlbar vor Ort).
- Ohne Zwischenübernachtung in San José komb. mit dem Paket Arenal und Cahuita (nur gültig bei Buchung der Standard-Variante).

#### TERMINE

Täglich: 1.11.-31.10.

#### REISEVARIANTE

- Auch als Pauschalreise inkl. Flug & Transfer buchbar unter **SJO43011P**.
- Auch buchbar als Superior-Variante in der Manatus Lodge (gehobene Mittelklasse) (US1X)
- Auch buchbar mit Flugtransfer: Standard (UX1X) bzw. Superior (UX2X)

Pro Person in EUR				
3 Tage/2 Nächte ab/bis San José				
Anf R	Leistung SJO43011B			
Unterbr		Bel	A	B
UG1X	Standortreise	2	417	439
		1	444	461
A: 1.11.-14.12., 16.4.-30.6., 1.9.-31.10.				
B: 15.12.-15.4., 1.7.-31.8.				
Kind: Standard-Variante: 5-12 J. (im Zusatzbett), Superior-Variante: 3-10 J. (im Zusatzbett)				



Canopy



Mountainbiking



z.B. vom 20.4. bis 26.4.  
7 Tage/6 Nächte ab San José/  
bis Rincón de la Vieja lt. Ausschreibung  
pro Person bei 2 Erw.

€ 968

## Pura Action – Costa Rica aktiv erfahren

Eine Autoreise voller „Action“! Erleben Sie vielfältige Abenteuer wie z. B. Rafting auf den Sarapiquí Fluss, Mountainbiking am Fuße des Vulkans Arenal und eine Tubing-Tour in Rincón de la Vieja. Diese Tour werden Sie nicht vergessen!

### ACTIVE

- + Aktivitäten inklusive
- + Individuelle Verlängerungen
- + Mehrere Varianten buchbar
- + Täglich Frühstück inklusive

#### 1. Tag: San José

Nach individueller Ankunft am Flughafen San José, Begrüßung durch einen Repräsentanten unserer Agentur und Transfer zum Hotel mit Übergabe der Reiseunterlagen. Eine Nacht im Hotel Balmoral.

#### 2. Tag: San José – Sarapiquí

Am Morgen Übernahme des Mietwagens in der Stadt. Nach einer ca. 2-stündigen Fahrt erreichen Sie den Rio Sarapiquí. Im Anschluss an eine Sicherheitseinweisung beginnt die aufregende Raftingtour über rund 20 Stromschnellen. Danach genießen Sie das Mittagessen. Anschließend kurze Weiterfahrt zu Ihrer Lodge am Ufer des Flusses. Eine Nacht in der Sarapiquí Rainforest Lodge. Ca. 90 km/ca. 2 Std. (F, M)

#### 3. Tag: Sarapiquí – La Fortuna

Heute steht zunächst eine Reittour auf der Hacienda Pozo Azul auf dem Programm. Beim anschließenden Canopy schwingen Sie sich in luftiger Höhe über 12 verschiedene Abschnitte durch den Regenwald. Nachmittags fahren Sie weiter durch den fruchtbaren Norden zum Städtchen La Fortuna. 2 Nächte im Hotel Campo Verde. Ca. 110 km/ca. 2 Std. (F, M)

#### 4. Tag: Vulkan Arenal

Nach dem Frühstück unternehmen Sie eine Mountainbike-Tour am Fuße des Vulkans. Alternativ können Sie auch eine Wanderung zu den schroffen erkalteten Lavafeldern machen. Der Nachmittag steht Ihnen zur freien Verfügung. Erkunden Sie La Fortuna oder die Gegend rund um den Vulkan Arenal auf eigene Faust. (F)

#### 5. Tag: La Fortuna – Vulkan Rincón de la Vieja

Vormittags fahren Sie vorbei am größten Stausee und Energielieferanten Costa Ricas, dem Arenal-See Richtung Guanacaste. Nachmittags haben Sie Gelegenheit zu einem Spa-Besuch (fakultativ) oder die „Rote Lagune“, eine faszinierende Lavaformation am Fluss, zu besichtigen. 2 Nächte in der Hacienda Guachipelin. Ca. 170 km/ca. 3,5 Std. (F)

#### 6. Tag: Vulkan Rincón de la Vieja

Heute erwartet Sie Abenteuer pur! Sie gleiten durch einen Canyon, an Stahlseilen gesichert, zwischen den Felswänden entlang, überqueren Überhänge und können von kleinen Plattformen aus die atemberaubende Naturkulisse genießen. Bei dem anschließenden Tubing lassen Sie sich in einem Reifen flussabwärts gleiten. Nach einer Reittour können Sie im Thermalbad den Tag gemütlich ausklingen lassen. (F, M)

#### 7. Tag: Vulkan Rincón de la Vieja

Nach dem Frühstück, Ende der Reise bzw. Rückgabe des Mietwagens je nach Buchung in San José oder Weiterfahrt zu Ihrem separat gebuchten Anschlusshotel. (F)

### INGESCHLOSSENE LEISTUNGEN

- Autoreise lt. Reiseverlauf
- Flughafentransfer am 1. Tag (ohne Reiseleitung)
- 6 Nächte in den genannten oder gleichwertigen Hotels der Mittelklasse und der gehobenen Mittelklasse (UG1X ab 2 Personen pro Buchung, EX1X Alleinreisender)
- 6x Frühstück (F), 3x Mittagessen (M)
- Ausflüge und Besichtigungen lt. Reiseverlauf
- Englischsprachige Reiseleitung bei den Aktivitäten
- Informationsmaterial (deutsch) vor Ort
- Reiseführer

#### ■ Rafting auf dem Sarapiquí Fluss

#### ■ Spannende Mountainbike-Tour am Fuße des Vulkans Arenal

#### ■ Tubing-Tour in Rincón de la Vieja

#### ■ Reittour durch die eindrucksvolle Naturkulisse

### HINWEIS

- Mindestalter: 10 Jahre
- Mietwagen nicht inklusive
- Gepäckbegrenzung: 1 Koffer/Reisetasche pro Person
- Der Nationalpark Rincón de la Vieja ist montags geschlossen.
- Aktivitäten vor Ort mit lokalen, Englisch sprechenden Guides und internationalem Teilnehmerkreis.
- Bei den zeitlichen Entfernungangaben handelt es sich um ungefähre Werte, die je nach Verkehrslage variieren können.

### TERMINE

Täglich: 1.11.–31.10.

### REISEVARIANTE

- Auch als Pauschalreise inkl. Flug & Transfer buchbar unter **SJO45080P**.
- Auch als Gruppenreise buchbar unter **SJO46011B** (UG1X).

Pro Person in EUR		Anf R Leistung SJO45080B			
7 Tage/6 Nächte ab San José/bis Rincón de la Vieja					
Unterbr		Bel	A	B	C
UG1X	Autoreise	2	968	1024	957
		1	1431	1543	1420

A: 1.11.–14.12., 2.1.–4.4., 20.4.–30.4., 23.6.–31.8. B: 15.12.–11.5.4.–19.4. C: 1.5.–22.6., 1.9.–31.10.

Kind: 10–11 J. (im Zusatzbett)

Zusatznächte: San José: Hotel Balmoral; Anf H, Leistung SJO11016B (UG1F).

Mietwagen: Bitte Mietwagen separat dazu buchen.

Wir empfehlen die Buchung eines 4x4 Allradfahrzeuges zur Tour. Anmietung ab dem 2. Tag für mindestens 5 Nächte.

Hinweise: 1 Person im Einzelzimmer bei einer Mindestteilnehmerzahl von 2 Personen pro Buchung. Auch buchbar für eine alleinreisende Person (EX1X).



z.B. vom 1.11. bis 8.11.  
8 Tage/7 Nächte ab/bis San José  
lt. Ausschreibung  
pro Person bei 2 Erw.

€ 796

## Unentdecktes Costa Rica

Diese Autoreise führt Sie zu ursprünglichen Orten, wie der Strand von Cuajiniquil und dem noch aktiven Vulkan Miravalles. Einzigartige Naturerlebnisse wie eine Krokodilsafari und eine Bootstour werden Sie inspirieren!

### CHARME

- + Ausflüge inklusive
- + Freie Wahl des Mietwagens
- + Ideal für Familien
- + Individuelle Verlängerungen

#### 1. Tag: San José

Begrüßung durch einen Repräsentanten der Agentur am Flughafen und Transfer zum Hotel. Übergabe der Reiseunterlagen während des Transfers oder im Hotel. Eine Nacht in der Casa de la Tias. Ca. 17 km/ca. 0,5 Std.

#### 2. Tag: San José – Monteverde

Nach dem Frühstück und der Übernahme des Mietwagens fahren Sie in Richtung Pazifikküste. Danach „Krokodilsafari“ in Form eines Bootsausflugs auf dem Fluss Tárcoles und in die Mangrovenwälder von Guacalillo. Auf der Weiterfahrt in Richtung Norden kommen Sie an der kleinen Hafenanlage Caldera und den Außenbezirken Puntarenas' vorbei, bis Sie bei Sardinal in die Berge hinauf fahren. Eine Nacht in der Historias Lodge. 185 km/ca. 4,5 Std. (F)

#### 3. Tag: Monteverde – Vulkan Miravalles

Das Nebelwaldreservat Monteverde bildet zusammen mit den benachbarten Schutzgebieten Santa Elena und Regenwald der Kinder das größte zusammenhängende Nebelwaldgebiet Costa Ricas. Der geheimnisvolle Nebelwald ist auch die Heimat des schillernden Quetzal. Bei einer Wanderung über die Hängebrücken können Sie in diese einzigartige Lebenswelt eintauchen. Anschließend geht die Fahrt über Las Juntas wieder hinab in die trockene Provinz Guanacaste. Weiter geht es in Richtung Guayabo, am Fuße des Vulkans Miravalles. 2 Nächte im Hotel Colinas del Miravalles. 110 km/ca. 2,5 Std. (F)

#### 4. Tag: Vulkan Miravalles

Tag steht zur freien Verfügung, Erkundigen Sie die Gegend am aktiven und zur Stromproduktion genutzten Vulkan Miravalles. Bei einer Wanderung

können Sie vulkanische Aktivitäten, wie aufsteigende Schwefeldämpfe und brodelnde Schlammflöcher erleben. Anschließend besteht die Möglichkeit zu einem Schlammbad oder zum Thermalbaden. (F)

#### 5. Tag: Vulkan Miravalles – La Anita

Kurze Fahrt bis hinter den Vulkan Rincón de la Vieja zur La Anita Rainforest Ranch. Die Ranch wird von einer Familie geführt, die sehr um das Wohl ihrer Gäste bemüht ist. Schlendern Sie durch die hiesigen Pfade vorbei an tropischen Obstbäumen oder nehmen Sie an einer hauseigenen Schokoladenführung teil. Eine Nacht in der La Anita Rainforest Ranch. Ca. 30 km/ca. 0,75 Std. (F)

#### 6. Tag: La Anita – Playa Cuajiniquil

Fahrt durch die „Pampa“ Guanacasteca bis zur durch Kalksteinbauten dominierten Provinzhauptstadt Liberia. Anschließend führt der Weg Sie vorbei an tropischem Trockenwald und Viehweiden bis zum weiten Strand von Cuajiniquil an der nordpazifischen Küste. 2 Nächte im Hotel Hacienda Casa del Viento. Ca. 75 km/ca. 2 Std. (F, A)

#### 7. Tag: Bootstour durch die Bucht von Santa Elena

Auf der Bootsfahrt um die Bucht von Santa Elena erleben Sie heute herrliche, einsame Strände, die von der UNESCO zum WeltNaturerbe erklärt wurden. Sie gleiten durch kristallklares Wasser, was zum Schnorcheln und Tauchen einlädt. Danach Weiterfahrt nach Los Pintaderos, wo Sie aussteigen und mit einem erfahrenen Guide durch einen ursprünglichen Wald bis zum Matapalito Strand spazieren. Nach einem Imbiss bleibt noch Zeit, um die Schönheit der Natur zu genießen. (F, A)

#### 8. Tag: Playa Cuajiniquil – San José

Rückfahrt nach San José und Abgabe des Mietwagens oder Weiterfahrt zum separat gebuchten Strandhotel. Ca. 260 km/ca. 5 Std. (F)

- Krokodilsafari per Boot durch die Mangrovenwälder von Guacalillo
- Entdeckung weitestgehend ursprünglicher Orte wie dem Strand von Cuajiniquil oder dem noch aktiven Vulkan Miravalles
- Bootstour in der Bucht von Santa Elena

### INGESCHLOSSENE LEISTUNGEN

- Autoreise lt. Reiseverlauf
- Flughafentransfer am 1. Tag
- 7 Nächte in den genannten oder gleichwertigen Hotels (zweckmäßig bis Mittelklasse) (UG1X)
- 6x Frühstück (F), 2x Abendessen (A)
- Ausflüge Krokodilsafari und Bootstour in Cuajiniquil mit englischsprachiger Reiseleitung und mit internationalem Teilnehmerkreis
- Informationsmaterial (deutsch) vor Ort
- Reiseführer

### HINWEIS

- Mietwagen nicht inklusive
- Die genaue Route der Bootstour in Cuajiniquil kann aufgrund der Windbedingungen variieren.

### TERMINE

Täglich: 1.11.–31.10.

### REISEVARIANTE

Auch als Pauschalreise inkl. Flug & Transfer buchbar unter **SJO45085P**.

Pro Person in EUR	Anf R	Leistung	SJO45085B	
<b>8 Tage/7 Nächte ab/bis San José</b>				
Unterbr/			Bel	A
UG1X	Autoreise		2	796
			1	1102

A: 1.11.–31.10.

Kind: Max. 1 Kind 1–10 J. im Zimmer mit 2 Erw.

Zusatznächte: San José; Stopover – Hotel: Anf H,

Leistung SJO12001B (UG1F).

Mietwagen: Bitte Mietwagen separat dazu buchen. Wir empfehlen die Buchung eines 4x4 Allrad Fahrzeuges. Anmietung ab dem 2. Tag für mindestens 7 Nächte, z.B. ADOBE, siehe Seiten 248–253.



Rio Sarapiquí



z.B. vom 1.11. bis 8.11.  
8 Tage/7 Nächte ab San José/  
bis La Fortuna lt. Ausschreibung  
pro Person bei 2 Erw.

€ 784

## Dschungelabenteuer für die ganze Familie

Eine aktive Autoreise für die ganze Familie! Zu den Highlights gehören der Besuch auf einem Bauernhof, gemeinsame Aktivitäten wie eine Rafting-Tour auf dem Río Sarapiquí, Wanderungen durch den artenreichen Regenwald und der Besuch eines Ara-Projekts.

### ACTIVE

- + Aktivitäten inklusive
- + Ideal für Familien

#### 1. Tag: San José

Ankunft am Flughafen, Transfer zum Hotel und Infogespräch. 2 Nächte im Hotel Country Inn & Suites.

#### 2. Tag: Vulkan Poás und Starbucks Kaffeepflanzung

Sie nehmen den Mietwagen in Empfang und fahren morgens hinauf zum aktiven Vulkan Poás. Die Tickets für den Poás NP sind vorher zu erwerben, entweder online o. in einem der Restaurants entlang der Strecke. Auf 2.700 m Höhe finden Sie einen der größten Vulkankrater der Erde. Am sonnigen Südhang mit nährstoffreicher vulkanischer Erde gedeiht ein vorzüglicher Hochlandkaffee. Besuchen Sie hier die Kaffeepflanzung Hacienda Alsacia. Ca. 70 km (F)

#### 3. Tag: San José – Puerto Viejo de Talamanca

Fahrt durch den Nationalpark Braulio Carrillo, eines der größten Regen- und Nebelwaldgebiete des Landes, auf die Karibikseite. Im Tiefland fahren Sie an Ananas- und Bananenplantagen vorbei bis zur Hafenstadt Limón. Weiter entlang der Karibikküste nach Süden. 2 Nächte im Terrazas del Caribe. Ca. 220 km/ca. 5 Std. (F)

#### 4. Tag: Puerto Viejo de Talamanca

An der Küste zwischen Puerto Viejo u. dem Schutzgebiet "Gandoca Manzanillo" finden Sie Traumbuchten. Sie können das "Jaguar Rescue Center" besuchen, eine Rettungs- u. Aufzuchtstation für verunglückte Tiere (fakultativ). Nachmittags Besuch des nahe Punta Uva gelegene Ara-Projekts. Der grüne Ara ist vom Aussterben bedroht, wurde durch diese Initiative wieder erfolgreich in die Tropenwälder der Südkaribik Costa Ricas eingeführt. (F)

#### 5. Tag: Puerto Viejo de Talamanca – Sarapiquí

Kurze Fahrt zum Nationalpark Cahuita, der zum Schutz des einzigen voll entwickelten Korallenriffs

auf der karibischen Seite gegründet wurde (eine Spende wird erbeten). Der Wanderweg führt unter schattigen Bäumen parallel am Strand entlang u. Sie können jederzeit baden. Weiterfahrt über Puerto Limón in das Landesinnere. Private Reservate, Forschungseinrichtungen, reiches Tierleben sowie div. Abenteuer-Optionen wie Rafting u. Canopy gehören zu den Attraktionen. Die Selva Verde Lodge liegt in einem weitläufigen Gelände direkt am Río Sarapiquí. Abends geführte Nachtwanderung (inkl.) mit lokalem, englischsprechendem Guide. Eine Nacht in der Selva Verde Lodge. Ca. 200 km, ca. 4 Std. (F)

#### 6. Tag: Regenwaldregion Sarapiquí – La Fortuna

Vormittags unternehmen Sie eine spritzige Rafting-Tour (inkl.) und fahren mit dem Schlauchboot den Río Sarapiquí hinab. Nachmittags Fahrt durch den fruchtbaren Norden. Machen Sie bei Muelle einen Abstecher zu einer Brücke, von der Sie Grüne Leguane beobachten können. Bald sehen Sie die kegelförmige Silhouette des Vulkans Arenal. Kurz vor La Fortuna kommen Sie am Wiederaufforstungsprojekt Ecocentro Danaus vorbei. 2 Nächte im Hotel Arenal Volcano Inn. Ca. 110 km/ca. 2 Std. (F)

#### 7. Tag: La Fortuna (Vulkan Arenal)

Am Vormittag Fahrt zum Nationalpark und Wanderung zu den schroffen erkalteten Lavafeldern des Vulkans Arenal. Der Norden Costa Rica ist ein fruchtbares Gebiet, in dem von Ananas bis Zuckerrohr eine Vielzahl tropischer Nutzpflanzen angebaut wird. Nachmittags erwartet Sie eine lokale Familie auf ihrem Bauernhof. Eine Nacht im Hotel Arenal Volcano Inn. Ca. 50 km (F, A)

#### 8. Tag: La Fortuna

Rückgabe des Mietwagens je nach Buchung in San José oder im gebuchten Strandhotel. (F)

### INGESCHLOSSENE LEISTUNGEN

- Autoreise lt. Reiseverlauf

- Artenvielfalt in der einzigartigen Regenwaldregion Sarapiquí
- Übernachten in der Selva Verde Lodge
- Rafting-Tour auf dem Río Sarapiquí & Nachtwanderung durch den Dschungel
- Besuch eines typischen Bauernhofes

- Transfer vom Flughafen zum Hotel in San José
- 7 Nächte in den genannten oder gleichwertigen Hotels (Mittelklasse u. geh. Mittelklasse) (UG1X)
- 7x Frühstück (F), 1x Abendessen (A)
- Nachtwanderung bei Sarapiquí, Rafting-Tour, Bauernhofausflug mit Abendessen
- Reiseführer und Informationsmaterial (deutsch, vor Ort)

### HINWEIS

- Mietwagen nicht inklusive
- Mindestalter: 10 Jahre
- Gepäckbegrenzung: 1 Koffer/Reisetasche p. Pers.
- Eintrittsgelder für NP Poás und Arenal nicht inkl.
- Bei den zeitlichen Entfernungangaben handelt es sich um ungefähre Werte, die je nach Verkehrslage variieren können.

### TERMINE

Täglich: 1.11.–31.10.

### REISEVARIANTE

Auch als Pauschalreise inkl. Flug & Transfer buchbar unter **SJO46010P**.

Pro Person in EUR		Anf R Leistung SJO46010B		
8 Tage/7 Nächte ab San José/bis La Fortuna				
Unterbr		Bel	A	B
UG1X	Autoreise	2	784	835
		1	1253	1314

A: 1.11.–30.11., 15.–30.6., 19.–31.10. B: 1.12.–30.4., 1.7.–31.8.

Kind: 10–11 J. (im Zusatzbett)

Zusatznächte: San José: Hotel Country Inn & Suites; Anf H, Leistung SJO11015B (UG1F).

Mietwagen: Bitte Mietwagen separat dazu buchen.

Anmietung ab dem 2. Tag für mindestens 6 Nächte, z.B. ADOBE, siehe Seite 248–253.

Hinweise: Maximale Belegung: 4 Erwachsene oder 2 Erwachsene und 2 Kinder.



z.B. vom 1.11. bis 9.11.  
9 Tage/8 Nächte ab/bis San José  
It. Ausschreibung  
pro Person bei 2 Erw.

€ 857

## Highlights des Nordens

Diese Autoreise führt Sie in die reizvollsten Gebiete im Norden des kleinen, aber doch so vielfältigen Landes. Auf eigene Faust können Sie das Land, die Natur und die Freundlichkeit der Bevölkerung erleben.

- + Freie Wahl des Mietwagens
- + Individuelle Verlängerungen
- + Mehrere Varianten buchbar
- + Täglich Frühstück inklusive

### 1. Tag: San José

Begrüßung durch einen Repräsentanten unserer Agentur am Flughafen und Übergabe der Reiseunterlagen. Anschließend Transfer zu Ihrem Hotel. Eine Nacht im Hotel Park Inn. Ca. 17 km/0,5 Std.

### 2. Tag: San José – Caño Negro

Am Morgen Übernahme des Mietwagens in der Stadt. Im Anschluss Fahrt zum aktiven Vulkan Poás, wo Sie eine kurze Wanderung zum dampfenden, schwefelhaltigen Krater unternehmen können. Weiterfahrt in die fruchtbare Ebene des Nordens und Abendessen. Eine Nacht in der Caño Negro Lodge. Ca. 220 km/5 Std. (F, A)

### 3. Tag: Caño Negro – La Fortuna

Am Morgen Bootstour in das Feuchtgebiet Caño Negro. Sie haben die Möglichkeit, einige der mehr als 350 Vogelarten zu sehen sowie Kaimane, Leguane und Sumpfschildkröten. Am Nachmittag Fahrt in das kleine Städtchen La Fortuna. Von Weitem sehen Sie bereits den kegelförmigen Vulkan Arenal. Eine Nacht im Hotel Arenal Volcano Inn. Ca. 75 km/1,5 Std. (F)

### 4. Tag: La Fortuna – Monteverde

Heute fahren Sie um den Arenal-Stausee und auf einer unbefestigten Straße weiter nach Monteverde. Das Nebelwaldreservat bildet zusammen mit den benachbarten Schutzgebieten das größte zusammenhängende Nebelwaldgebiet Costa Ricas. Eine Nacht in der Cala Lodge. Ca. 110 km/3,5 Std. (F)

### 5. Tag: Monteverde – Rio Celeste

Auf dem Weg zu Ihrer Lodge sehen Sie die beiden Vulkane Tenorio und Miravalles. Ca. 16 km von der Lodge entfernt beginnt der wunderschöne Wanderweg zum Wasserfall des Rio Celeste. Er ist bekannt für seine intensive türkisblaue Färbung, die durch die Vereinigung zweier Flüsse mit unterschiedlicher mineralischer Zusammensetzung zustande kommt. Eine Nacht in der Tenorio Lodge. Ca. 110 km/2,5 Std. (F)

### 6. Tag: Rio Celeste – Rincón de la Vieja

Heute fahren Sie auf der Panamericana über die „weiße Stadt“ Liberia und um das ausladende Massiv des Vulkans Rincón de la Vieja zu Ihrem Hotel, dessen Thermalbad durch den Vulkan beheizt wird. Eine Nacht im Buena Vista del Rincón. Ca. 110 km/2,5 Std. (F)

### 7. Tag: Rincón de la Vieja – Tamarindo

Nach dem Frühstück Fahrt zum beliebten Ferienort Tamarindo. 2 Nächte im Luna Llena in Tamarindo. Ca. 85 km/1,5 Std. (F)

### 8. Tag: Tamarindo

Der heutige Tag steht zur freien Verfügung. Entspannen Sie sich am Strand, lassen Sie die Eindrücke Revue passieren oder erkunden Sie die Umgebung. (F)

### 9. Tag: Tamarindo – San José

Rückfahrt nach San José und Abgabe des Mietwagens am internationalen Flughafen oder Abholung im separat gebuchten Stadthotel in San José. Ca. 260 km/5 Std. (F)

### INGESCHLOSSENE LEISTUNGEN

- Autoreise lt. Reiseverlauf
- Flughafentransfer am 1. Tag
- 8 Nächte in den genannten oder gleichwertigen Hotels der Mittelklasse und gehobenen Mittelklasse (UG1X)

- Eindrucksvoller Vulkan Poás
- Bootsfahrt ins Feuchtgebiet Caño Negro
- Mystischer Nebelwald von Monteverde
- Wunderschöner Wanderweg zum Wasserfall des Rio Celeste
- Thermalquellen bei Rincón de la Vieja

- 8x Frühstück (F), 1x Abendessen (A)
- Bootstour Caño Negro (englischsprachig, erfolgt mit weiteren Teilnehmern)
- Informationsmaterial (deutsch, vor Ort)
- Reiseführer

### HINWEIS

- Mietwagen nicht inklusive
- Der Nationalpark Rincón de la Vieja ist montags geschlossen.

### TERMINE

Täglich: 1.11.–12.12., 4.1.–4.4., 20.4.–31.10.

### REISEVARIANTE

- Auch als Pauschalreise inklusive Flug & Transfer buchbar unter **SJO45070P**.
- Auch als Rundreise mit 7 Tagen/6 Nächten ab San José/bis Rincón de la Vieja buchbar: Anf R, Leistung **SJO45072B** (UG1F). Der Tourenverlauf entspricht dem 1.–7. Tag, die Tour endet am 7. Tag nach dem Frühstück. Termine: täglich 1.11.–31.10.

Pro Person in EUR Anf R Leistung **SJO45070B**  
9 Tage/8 Nächte ab/bis San José

Unterbr.	Bel	A	B
UG1X Autoreise	2	857	885
	1	1431	1498

A: 1.11.–30.11., 1.5.–22.6., 1.9.–31.10. B: 1.12.–30.4., 23.6.–31.8.

Kind: 1–10 J. (im Zusatzbett)

Zusatznächte: San José: Hotel Park Inn: Anf H,

Leistung SJO11021B (UG1F)

Mietwagen: Bitte Mietwagen separat dazu buchen (Allradfahrzeug).

Anmietung ab dem 2. Tag für mindestens 7 Nächte, z.B. ADOBE, siehe Seite 248–253.



z. B. vom 1.11. bis 15.11.  
15 Tage/14 Nächte ab/bis San José  
lt. Ausschreibung  
pro Person bei 2 Erw.

€ 1.308

- Besuch einer Kaffeeplantage bei San José
- Fahrt auf den Vulkan Poás
- Beeindruckende Wasserfallgärten in La Paz
- Entdeckung der Nationalparks Cahuita, Arenal, Rincón de la Vieja und Manuel Antonio auf eigene Faust



Orosi-Tal



Doka Kaffeeplantage



Vulkan Arenal

## Grünes Paradies

Diese umfassende Mietwagenreise führt Sie zu den Nationalparks an der Karibikküste, in das zentrale Hochland und zur Pazifikküste. Dank kurzer Fahrstrecken bleibt Ihnen viel Zeit für Ihre persönlichen Entdeckungen.

### CLASSICS

- + Als Pauschalreise buchbar
- + Freie Wahl des Mietwagens
- + Individuelle Verlängerungen
- + Mehrere Varianten buchbar
- + Tägliche Abfahrten

#### 1. Tag: San José

Individuelle Ankunft am Flughafen San José. Begrüßung durch einen Repräsentanten unserer Agentur am Flughafen und Übergabe der Reiseunterlagen. Transfer zu Ihrem Hotel. Der Rest des Tages steht Ihnen zur freien Verfügung. 2 Nächte im Hotel Presidente. Ca. 17 km/ca. 25 Min.

#### 2. Tag: Umgebung San José

Früh morgens Abholung vom Hotel und Frühstück unterwegs auf einer Kaffeeplantage mit Blick über das Zentraltal. Im Anschluss Fahrt auf den aktiven Vulkan Poás in 2.700 m Höhe. Der Poás beherbergt zwei Kraterseen. Der bekanntere nördliche und aktive Krater hat einen Durchmesser von gut 1.500 Metern und ist rund 300 Meter tief. Sein Wasser ist intensiv türkisblau. Anschließend Besuch der Wasserfallgärten von La Paz. Am späten Nachmittag Rückkehr zum Hotel. Ca. 100 km (F, M)

#### 3. Tag: San José – Turrialba

Morgens Übernahme des separat gebuchten Mietwagens und Fahrt nach Cartago, der einstigen Hauptstadt mit ihrer berühmten Wallfahrtskirche. Abstecher zum Nationalpark Irazú mit seinem auf 3.432 m Höhe gelegenen Vulkankrater. Anschließend Weiterfahrt durch das schöne Orosi-Tal nach Santa Cruz de Turrialba. Eine Nacht in der Guayabo Lodge am Hang des Vulkans Turrialba. Ca. 70 km/ca. 2 Std. (F)

#### 4. Tag: Turrialba – Nationalpark Cahuita

Eine herrliche Gebirgsstrecke mit Aussicht auf die unendlichen Urwälder führt Sie hinab in das karibische Tiefland. Fahrt vorbei an Bananenplantagen zur Hafenstadt Limón und weiter nach Cahuita an der Karibikküste. Lohnenswert ist die 7 km lange Wanderung durch den dortigen Nationalpark. 2 Nächte in der Ciudad Perdida Lodge. Ca. 150 km/ca. 3,5 Std. (F)

#### 5. Tag: Puerto Viejo

Heute besteht die Möglichkeit einen Ausflug entlang der karibischen Küste mit seiner tropischen Vegetation zum Dorf Puerto Viejo de Talamanca zu unternehmen. Dort haben Sie die Gelegenheit zum Baden und Schnorcheln. Ca. 40 km (F)

#### 6. Tag: Nationalpark Cahuita – Sarapiquí

Nach dem Frühstück Fahrt über Limón nach Sarapiquí, bekannt für Regenwaldreservate, Forschungseinrichtungen und Ananasplantagen. Eine Nacht in der Hacienda La Isla Lodge. Ca. 160 km/ca. 3 Std. (F)

#### 7. Tag: Sarapiquí – La Fortuna

Vormittags haben Sie Gelegenheit zu einer Bootsfahrt auf dem Sarapiquí-Fluss. Im Anschluss Fahrt durch den fruchtbaren Norden nach La Fortuna. 2 Nächte im Hotel Lomas del Volcán. Ca. 110 km/ca. 2,5 Std. (F)



Manuel Antonio Nationalpark



Rincón de la Vieja Nationalpark

**8. Tag: La Fortuna**

Die Kleinstadt La Fortuna am Fuße des Arenal Vulkans ist ein idealer Ausgangspunkt für viele Unternehmungen in der Region. So können Sie zu dem imposanten Wasserfall von La Fortuna reiten oder wandern, den Nationalpark besuchen oder in einem Thermalbad entspannen. Alternativ bietet sich ein Ausflug zu den Hängebrücken von Arenal an. Der Weg führt Sie über einige 50 m hohe Hängebrücken, die Ihnen einen herrlichen Blick auf den biologischen Reichtum bieten, der sich im Wald versteckt. Mit etwas Geduld und Ruhe werden Sie sicherlich Vögel, manchmal auch Affen und Faultiere beobachten können. (F)

**9. Tag: La Fortuna – Rincón de la Vieja**

Fahrt entlang des Arenalsees nach Cañas. Hier bietet sich Ihnen die Gelegenheit zum Besuch des Palo Verde Nationalparks. Unternehmen Sie einen Stadtbummel in Liberia mit seinen historischen Häusern. Anschließend Fahrt zu Ihrer Lodge. 2 Nächte in der Rinconcito Lodge. Ca. 160 km/ca. 3 Std. (F)

**10. Tag: Rincón de la Vieja**

Der Tag steht für Entdeckungen des Nationalparks zur Verfügung. Am Fuße des aktiven Vulkans wandern Sie zu brodelnden Schlammtümpeln und schwefeligen Quellen. (F)

**11. Tag: Rincón de la Vieja – Playa Tamarindo**

Fahrt zurück nach Liberia. Anschließend Weiterfahrt zum belebten Touristenort Tamarindo. Eine Nacht im Hotel Tamarindo Diríá Beach Resort. Ca. 85 km/ca. 1,5 Std. (F)

**12. Tag: Playa Tamarindo – Manuel Antonio**

Auf der Fahrt über die Halbinsel Nicoya können Sie die historische Kirche des Hauptortes oder die Töpferwerkstätten von Guaitil besuchen. Über die Tempisque-Brücke erreichen Sie das Festland und fahren entlang der Pazifikküste nach Manuel Antonio. 2 Nächte im Hotel Villas Lirio. Ca. 300 km/ca. 5 Std. (F)

**13. Tag: Manuel Antonio**

Der Nationalpark Manuel Antonio Park beheimatet mehr als 100 Säugetierarten, 184 Vogelarten sowie einer erstaunlichen Vielzahl an Meerestieren. Der Park gehört durch seine Lage, direkt am pazifischen Ozean, zu den Highlights des Landes und begeistert jedes Jahr eine Vielzahl von Besuchern. Mit etwas Glück können Sie eine Vielzahl von Tieren auf den Wanderwegen durch den Park entdecken. Des Weiteren finden Sie hier mehrere Bilderbuchstrände, diese zum Entspannen einladen. (F)

**14. Tag: Manuel Antonio – San José**

Fahrt über Jacó und Tárcoles zum Nationalpark Carara, bekannt für die großen Roten Aras. Der angrenzende Río Tárcoles ist die Heimat zahlreicher Krokodile und mündet bei einem Mangrovenwald ins Meer. Anschließend Weiterfahrt nach San José. Eine Nacht im Hotel Presidente. Ca. 180 km/ca. 3,5 Std. (F)

**15. Tag: San José**

Abgabe des separat gebuchten Mietwagens am internationalen Flughafen und Ende der Rundreise. Ca. 17 km/ca. 25 Min. (F)

**INGESCHLOSSENE LEISTUNGEN**

- Autoreise lt. Reiseverlauf
- Transfers lt. Reiseverlauf
- 14 Nächte in den genannten oder gleichwertigen Hotels (zweckmäßig bis gehobene Mittelklasse) (UG1X)
- 14x Frühstück (F), 1x Mittagessen (M)
- Tagesausflug zum Vulkan Poás an Tag 2 mit englischsprachender Reiseleitung und mit internationalem Teilnehmerkreis
- Eintritt in den Nationalpark Manuel Antonio
- Informationsmaterial (deutsch) vor Ort
- Reiseführer

**HINWEIS**

- Mietwagen nicht inklusive  
Wir empfehlen die Buchung eines 4x4 Allradfahrzeuges zur Tour.
- Der Nationalpark Rincón de la Vieja ist montags und der Nationalpark Manuel Antonio ist dienstags geschlossen.
- Bei den zeitlichen Entfernungsangaben handelt es sich um ungefähre Werte, die je nach Verkehrslage variieren können.

**TERMINE**

Täglich: 1.11.–31.10.

**REISEVARIANTE**

- Auch buchbar als Pauschalreise inkl. Flug & Transfer unter **SJO45010P**.
- Auch buchbar ab San José/bis Rincón de la Vieja (11 Tage/10 Nächte). Der Reiseverlauf entspricht den Tagen 1 bis 10 der Autoreise. Die Tour endet an Tag 11 nach dem Frühstück mit der Fahrt zu Ihrem separat gebuchten Verlängerungshotel. Anf R, Leistung **SJO45014B** (UG1X).

Pro Person in EUR		Anf R Leistung <b>SJO45010B</b>			
<b>15 Tage/14 Nächte ab/bis San José</b>					
Unterbr		Bel	A	B	C

<b>UG1X</b>	Autoreise	2	1308	1342	1676
		1	2223	2340	2886

A: 1.11.–30.11., 1.5.–31.10. B: 1.12.–9.12., 4.1.–2.4., 20.4.–30.4.  
C: 10.12.–3.1., 3.4.–19.4.

**Kinder:** 1–10 J. (im Zusatzbett).

**Zusatznächte:** San José: Hotel Presidente: Anf H, Leistung SJO11019B (UG1F).

**Mietwagen:** Bitte Mietwagen separat dazu buchen.

Wir empfehlen die Buchung eines 4x4 Allradfahrzeuges zur Tour. Anmietung ab dem 3. Tag für mindestens 12 Nächte, z. B. ADOBE, siehe Seite 248–253.



z.B. vom 1.11. bis 8.11.  
8 Tage/7 Nächte ab/bis San José  
lt. Ausschreibung  
pro Person bei 2 Erw.

€ 679

## Costa Ricas wilder Süden

Diese Tour führt Sie in den weniger touristischen Süden: hier finden Sie den größten Nationalpark und die letzten ursprünglichen Regenwälder auf der Pazifikküste Costa Ricas.

- + Flughafentransfers inklusive
- + Freie Wahl des Mietwagens
- + Individuelle Verlängerungen
- + Täglich Frühstück inklusive

### 1. Tag: San José

Begrüßung durch einen Repräsentanten unserer Agentur am Flughafen und Übergabe der Reiseunterlagen. Transfer zum Hotel. Eine Nacht im Hotel Presidente. Ca. 15 km/0,5 Std.

### 2. Tag: San José – San Gerardo de Dota

Nach dem Frühstück und der Übernahme des Mietwagens haben Sie Zeit für einen kleinen Stadtbummel in San José. Unterwegs nach San Gerardo de Dota können Sie einen Abstecher zum Nationalpark Irazú mit seinem 3.432 m hohen Vulkan machen. Anschließend geht es hinauf nach Dota, am Nationalpark Los Quetzales gelegen. Eine Nacht in der Lodge Sueños del Bosque. Ca. 95 km/2 Std. (F)

### 3. Tag: San Gerardo de Dota – Biologische Station Las Cruces

Am frühen Morgen Gelegenheit zu einer Wanderung auf der Suche nach dem Quetzal. Weiter geht es über den „Cerro de la Muerte“, bevor es in Serpentina zum 2.800 m tiefer gelegenen Städtchen San Isidro hinuntergeht. Weiterfahrt ins romantische Tal des Rio Grande de Terraba, dem wasserreichsten Fluss Costa Ricas. Kurz hinter San Vito, eine charmante Kleinstadt italienischer Siedler, die sich auf den Anbau von Hochlandkaffee spezialisiert haben, liegt die Biologische Station Las Cruces der OTS (Organization for Tropical Studies). Eine Nacht in der Biologischen Station Las Cruces. Ca. 190 km/4 Std. (F)

### 4. Tag: Biologische Station Las Cruces – La Gamba

Am Morgen besuchen Sie den Botanischen Garten, der über tropische Zierpflanzen und eine der weltweit umfangreichsten Sammlungen von Palmen verfügt.

Für Vogelkundler gibt es einen Beobachtungsturm. Anschließend Weiterfahrt nach Golfito. Nach der Ankunft in La Gamba Abendessen. Eine Nacht in der Esquinas Rainforest Lodge. Ca. 100 km/2 Std. (F, A)

### 5. Tag: La Gamba – Playa Uvita

Hinter La Gamba liegt der Eingang zum Nationalpark Piedras Blancas, der einer der letzten Regenwälder auf der Pazifikküste Costa Ricas ist. Weiterfahrt nach Palmar Sur. Besichtigen Sie hier die Jahrhunderte alten kreisrunden Steinkugeln der indigenen Vorfahren. Anschließend Weiterfahrt an der Küste entlang nach Playa Uvita. 2 Nächte im Hotel Cuna del Ángel. Ca. 120 km/2 Std. (F)

### 6. Tag: Playa Uvita

Heute können Sie ab Sierpe eine Bootstour (fakultativ) zum größten Mangrovenwald Lateinamerikas machen: dem Feuchtgebiet Terraba-Sierpe. Das Schutzgebiet zwischen den Deltas zweier Flüsse beheimatet unzählige Vögel, Krokodile sowie Schildkröten. (F)

### 7. Tag: Playa Uvita – Manuel Antonio

Den Vormittag verbringen Sie am Strand Playa Uvita im Meeresnationalpark Ballena. Bei einer fakultativen Bootstour können Sie in der Zeit von Dezember bis April mit etwas Glück beeindruckende Meeressäuger wie Buckelwale und Delfine in freier Wildbahn erleben. Weiterfahrt nach Manuel Antonio. Eine Nacht im Hotel Villas Lirio. Ca. 75 km/1,5 Std. (F)

### 8. Tag: Manuel Antonio – San José

Rückfahrt nach San José und Abgabe des Mietwagens am internationalen Flughafen oder Abholung im separat gebuchten Stadthotel in San José. Alternativ können Sie auch Ihren Aufenthalt in Manuel Antonio individuell verlängern. Ca. 185 km (F)

- Erkundung des weniger touristischen Südens auf eigene Faust
- Biologische Station Las Cruces: Highlight für Vogelkundler
- Meeresnationalpark Bahía Ballena: Optionale Bootsfahrt für Walbeobachtungen

### EINGESCHLOSSENE LEISTUNGEN

- Autoreise lt. Reiseverlauf
- Flughafentransfer am 1. Tag
- 7 Nächte in den genannten oder gleichwertigen Hotels (zweckmäßig bis gehobene Mittelklasse) (UX1X)
- 7x Frühstück (F), 1x Abendessen (A)
- Eintritt in den Botanischen Garten Wilson
- Informationsmaterial (deutsch, vor Ort)
- Reiseführer

### HINWEIS

- Mietwagen nicht inklusive
- Der Nationalpark Manuel Antonio ist dienstags geschlossen

### TERMINE

Täglich: 1.11.–31.10.

### REISEVARIANTE

Auch als Pauschalreise inklusive Flug & Transfer buchbar unter **SJO45040P**

Pro Person in EUR Anf R. Leistung **SJO45040B**  
8 Tage/7 Nächte ab/bis San José

Unterbr.	Bel	A	B	C
UX1X Autoreise	2	679	779	879
	1	1069	1247	1437

A: 1.11.–30.11., 1.5.–31.10. B: 1.12.–12.12., 4.1.–4.4., 20.4.–30.4.

C: 13.12.–3.1., 5.4.–19.4.

Kind: 1–10 J. (im Zusatzbett)

Zusatznächte: San José: Hotel Presidente: Anf H,

Leistung SJO11019B (UGIF).

Mietwagen: Bitte Mietwagen separat dazu buchen. Wir empfehlen die Buchung eines 4x4 Allrad Fahrzeuges. Anmietung ab dem 2. Tag für mindestens 6 Nächte, z.B. ADOBE, siehe Seiten 248–253.





Carara Nationalpark

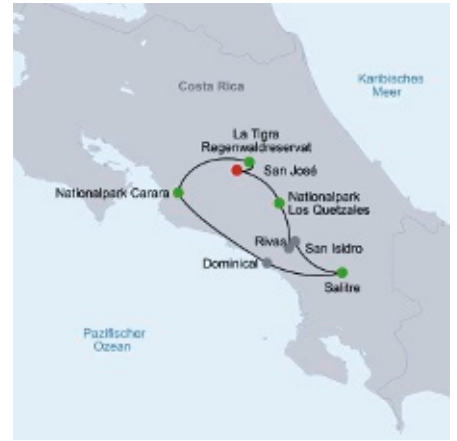

z.B. vom 1.11. bis 9.11.  
9 Tage/8 Nächte ab/bis San José  
It. Ausschreibung  
pro Person bei 2 Erw.

€ 628

## Costa Rica – Fernab der Pfade

Eine Autoreise in das ländliche, unentdeckte Costa Rica. Entdecken Sie kleine Bauerngemeinden, ein Reservat von Ureinwohnern, Vogelparadiese und tauchen Sie während Ihres Aufenthalts in einem Zeltcamp in den Regenwald ein.

### CHARME

- + Garantierte Durchführung
- + Freie Wahl des Mietwagens
- + Tägliche Abfahrten
- + Täglich Frühstück inklusive

#### 1. Tag: San José

Begrüßung durch einen Repräsentanten der Agentur am Flughafen und Übergabe der Reiseunterlagen. Transfer zum Hotel. Eine Nacht in der Casa de las Tías. Ca. 17 km.

#### 2. Tag: San José – Nationalpark Los Quetzales

Morgens Übernahme des Mietwagens in der Stadt. Die Fahrt von San José nach San Gerardo de Dota führt an der einstigen Hauptstadt Cartago vorbei. Weiter oben haben Sie die Möglichkeit zu einem Abstecher ins Kaffee-Mekka von Tarrazú. Eine Nacht in der Lauráceas Lodge. Ca. 95 km/ca. 2,5 Std. (F)

#### 3. Tag: Nationalpark Los Quetzales – San Isidro – Rivas

Weiterfahrt über die 3.500 m hohe Cordillera de Talamanca und hinab zur 2.800 m tiefer gelegenen Stadt San Isidro. Eine Nacht im Berghotel El Pelicano. Ca. 90 km/ca. 2 Std. (F)

#### 4. Tag: Rivas – Indigene Gemeinde Salitre

Die Panamericana wird bei der heutigen Fahrt von Kaffee-, Zuckerrohr- und Ananasplantagen gesäumt. In der Gemeinde Salitre werden Sie von einer Großfamilie erwartet. Bei einem geführten Rundgang (spanischspr.) zu Themen wie Heilpflanzen, Wiederaufforstung und Kosmovision haben Sie Gelegenheit zum Kennenlernen der Gemeinschaft. Eine Nacht in der Herberge von Bribripa Salitre. Ca. 90 km/ca. 2 Std. (F, M, A)

#### 5. Tag: Salitre – Dominical

Weiter durch das Tal des Rio Grande de Térraba. Im Reservat Rey Curré befinden sich Petroglyphen und ein Museum des indigenen Volk der Brunkas. Bei

Palmar Norte vereinigen sich die Panamericana- und die Küstenstraße. Hier haben Sie die Möglichkeit, sich die aus präkolumbianischer Zeit stammenden und von Menschenhand gefertigten Steinkugeln anzuschauen. In die Gegend des Sandstrandes Playa Uvita im Meeresnationalpark Bahía Ballena kommen von Dez-Apr und von Jul-Okt Buckelwale. Eine Nacht in der Hacienda Barú. Ca. 150 km/ca. 3 Std. (F)

#### 6. Tag: Dominical – Nationalpark Carara

Optionale Bootstour zur Beobachtung von Walen und Delfinen (je nach Jahreszeit). Weiterfahrt an Manuel Antonio vorbei zum Nationalpark Carara mit seinen Krokodilen und Roten Aras. Eine Nacht in der Cerro Lodge. Ca. 100 km/ca. 2 Std. (F)

#### 7. Tag: Nationalpark Carara – La Tigra

Vom Dorf Tárcoles haben Sie die Möglichkeit zu einer Bootstour auf dem gleichnamigen Fluss. Auf der Weiterfahrt kommen Sie an der Hafenstadt Puntarenas vorbei und fahren auf der Panamericana nach San Ramón. Von hier geht es über die Zentrale Vulkankordillere nach La Tigra. 2 Nächte in der La Tigra Rainforest Lodge. Ca. 120 km/ca. 3 Std. (F)

#### 8. Tag: Regenwaldreservat von La Tigra

Die La Tigra Rainforest Lodge besteht aus einem auf hölzernen Plattformen montierten Zeltcamp inmitten des dichten Dschungels. Am Abend lohnt sich eine Nachtwanderung. (F)

#### 9. Tag: La Tigra

Von La Tigra ist es ein Katzensprung zum Vulkan Arenal. Im Nationalpark können Sie zu der schroffen, erkalteten Lava von 1968 wandern. Anschließend Weiterfahrt nach San José oder zum separat gebuchten Strandhotel und Rückgabe des Mietwagens je nach Buchung. (F)

### INGESCHLOSSENE LEISTUNGEN

- Autoreise lt. Reiseverlauf
- Flughafenstransfer am 1. Tag
- 8 Nächte in den genannten oder gleichwertigen Hotels (zweckmäßig bis Mittelklasse) (UG1X)
- 8x Frühstück (F), 1x Mittagessen (M), 1x Abendessen (A)
- Informationsmaterial (deutsch, vor Ort)
- Reiseführer

### HINWEIS

- Mietwagen nicht inklusive
- Versicherungen, Benzin, Steuern nicht inklusive
- Bei den Zeitangaben handelt es sich um ungefähre Werte, die je nach Verkehrslage variieren können

### TERMINE

Täglich: 1.11.–31.10.

### REISEVARIANTE

Auch als Pauschalreise inkl. Flug & Transfer buchbar unter **SJO45090P**.

Pro Person in EUR Anf R Leistung **SJO45090B**  
8 Tage/7 Nächte ab/bis San José

Unterbr.		Bel	A	B	C
UG1X	Autoreise	2	628	679	-*
		1	1119	1230	-*

A: 1.11.–30.11., 1.5.–31.10. B: 1.12.–12.12., 4.1.–4.4., 20.4.–30.4.  
C: 13.12.–3.1., 5.4.–19.4.

\*Preise vom 13.12. – 3.1. und 5.4. – 19.4. auf Anfrage.

Kind: 1–10 J. (im Zusatzbett)

Zusatznächte: San José: Stopover-Hotel: Anf H, Leistung SJO12001B (UG1F).

Mietwagen: Bitte Mietwagen separat dazu buchen. Wir empfehlen die Buchung eines 4x4 Allrad Fahrzeuges. Anmietung ab dem 2. Tag für mindestens 7 Nächte, z.B. ADOBE, siehe Seiten 248–253.

SAN JOSÉ

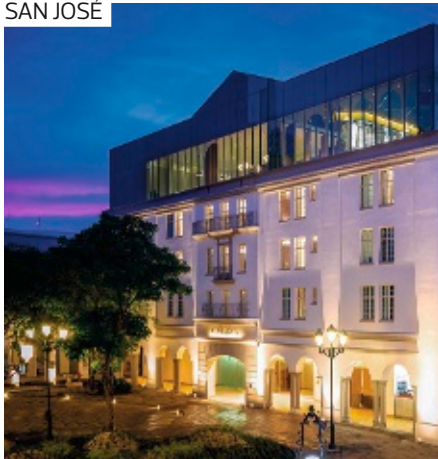

Wohnbeispiel Superior

Gran Hotel Costa Rica,  
Curio Coll. by Hilton ◆◆◆◆

- + Ideale Lage im Herzen von San José
- + Herrlicher Blick auf das Nationaltheater
- + Exquisite Küche

CHARME

LAGE

- zum ÖPNV: ca. 100 m
- zentral

AUSSTATTUNG

- offizielle Landeskategorie: 5 Sterne
- Anzahl Wohneinheiten: 79
- historisches Gebäude
- WLAN, in den öffentlichen Bereichen
- Souvenirshop
- À-la-carte-Restaurant
- Bar

WOHNBEISPIEL

- Standard (UG1), 31–35 qm, Klimaanlage, Safe, Kaffee/ Tee, Kühlschrank
- Superior (US1), 31–35 qm, Klimaanlage, Safe, Kaffee/ Tee, Kühlschrank

ERLEBEN

- Inklusive (teils Fremdanbieter)
- Fitnessraum

Pro Person/Nacht in EUR inkl. ÜF	Anf H Leistung SJO11023B			
	Erw.	Kinder	A	B
UG1F	2	0-2	90	98
US1F	2	0-2	125	125
US1,UG1 Kindererm. 2-17J. -100% -100%				
A: 1.11.-31.12. B: 1.1.-31.10.				
An-/Abreise: täglich, auch als Pauschalreise buchbar - Flugmöglichkeiten und Preise erfahren Sie in Ihrem Reisebüro				

SAN JOSÉ

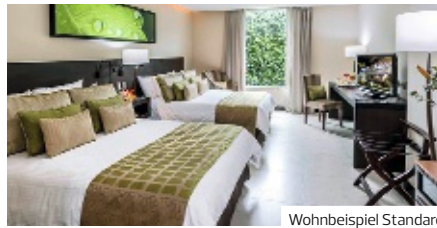

Wohnbeispiel Standard

Studio Hotel ◆◆◆◆

- + Ruhige Lage
- + Boutique-Hotel mit Originalwerken costaricanischer Künstler

LAGE

- zum Stadtzentrum: San José, ca. 15 km

AUSSTATTUNG

- offizielle Landeskategorie: 5 Sterne
- Anzahl Wohneinheiten: 82
- WLAN, in der gesamten Anlage
- À-la-carte-Restaurant
- Buffetrestaurant
- Bar
- Transferservice
- 1 Pool

WOHNBEISPIEL

- Standard (UG1), Dusche, Klimaanlage, Mini-Kühlschrank, Safe, Kaffeemaschine
- Superior (US1), Dusche, Klimaanlage, Mini-Kühlschrank, Safe, Kaffeemaschine

ERLEBEN

- Inklusive (teils Fremdanbieter)
- Fitnessraum

Pro Person/Nacht in EUR inkl. ÜF	Anf H Leistung SJO11022B			
	Erw.	Kinder	A	B
UG1F	2	0-1	59	62
US1F	2	0-1	65	69
US1,UG1 Kindererm. 2-11J. -100% -100%				
A: 1.11.-31.12. B: 1.1.-31.10.				
An-/Abreise: täglich, auch als Pauschalreise buchbar - Flugmöglichkeiten und Preise erfahren Sie in Ihrem Reisebüro				

SAN JOSÉ



Wohnbeispiel Standard

Presidente ◆◆◆◆

- + Ideale Lage im Zentrum an der Hauptfußgängerzone
- + Dachterrasse mit Bar

LAGE

- zum Flughafen: San José, ca. 18 km
- zur Sehenswürdigkeit: Nationaltheater, ca. 250 m
- zur Sehenswürdigkeit: Zentralmarkt, ca. 700 m
- zentral

AUSSTATTUNG

- offizielle Landeskategorie: 4 Sterne
- Anzahl Wohneinheiten: 80
- modern
- WLAN, in der gesamten Anlage
- Restaurant
- Bar
- Dachterrasse

WOHNBEISPIEL

- Standard (UG1), 26–30 qm, Dusche, Haartrockner, Klimaanlage, Minibar kostenpflichtig, Safe, TV

ERLEBEN

- Inklusive (teils Fremdanbieter)
- Fitnessraum: Kardiogeräte

Pro Person/Nacht in EUR inkl. ÜF	Anf H Leistung SJO11019B			
	Erw.	Kinder	A	B
UG1F	2	0-2	58	63
UG1 Kindererm. 2-11J. -100% -100%				
A: 1.11.-31.12. B: 1.1.-31.10.				
An-/Abreise: täglich, auch als Pauschalreise buchbar - Flugmöglichkeiten und Preise erfahren Sie in Ihrem Reisebüro				

TURRIALBA



Wohnbeispiel Deluxe

LA FORTUNA



Wohnbeispiel Standard Room Volcano View

MONTEVERDE



Wohnbeispiel Suite

Casa Turire ♦♦♦♦

- + Im Haciendastil
- + Inmitten der Natur
- + Poollandschaft mit Jacuzzi

CHARME

LAGE

- zum Flughafen: San José, ca. 90 km
- zum Ortszentrum: Turrialba, ca. 9 km
- am Ortsrand

AUSSTATTUNG

- offizielle Landeskategorie: 4 Sterne
- Anzahl Wohneinheiten: 16
- WLAN, in der gesamten Anlage
- À-la-carte-Restaurant
- Bar
- 1 Pool

WOHNBEISPIEL

- Deluxe (UD1), Badewanne, Safe, Balkon

ERLEBEN

Gegen Gebühr (teils Fremdanbieter)

- Spa
- Reiten
- Yoga

Casa Luna Hotel & Spa ♦♦♦♦

- + Mit fantastischem Blick auf den Vulkan Arenal
- + Familiäres und persönliches Ambiente

LAGE

- zum Ortszentrum: La Fortuna, ca. 3 km
- Vulkan Arenal Nationalpark, ca. 18 km
- Wasserfall Rio Fortuna, ca. 2 km

AUSSTATTUNG

- offizielle Landeskategorie: 3 Sterne
- Anzahl Wohneinheiten: 42
- WLAN, in der gesamten Anlage
- À-la-carte-Restaurant
- 4 Pools

WOHNBEISPIEL

- Standard Room Garden View (UGG), 36–40 qm, Gartenblick, Klimaanlage
- Standard Room Volcano View (UG1), 36–40 qm, Vulkanblick, Klimaanlage

ERLEBEN

Gegen Gebühr (teils Fremdanbieter)

- Spa: Luna Spa

Cala Lodge ♦♦♦♦

- + Stark in der Region verwurzelte Inhaber
- + Idyllische Lage im Wald von Monteverde
- + Ideal für Vogelbeobachtungstouren

LAGE

- zum Nationalpark: Reservat Nebelwald Monteverde, ca. 5 km
- zum Ortszentrum: Santa Elena, ca. 2 km

AUSSTATTUNG

- offizielle Landeskategorie: 3 Sterne
- Anzahl Wohneinheiten: 20
- WLAN, im Zimmer, in den öffentlichen Bereichen
- Lesezimmer
- Frühstücksraum

WOHNBEISPIEL

- Suite (WB1), 36–40 qm, Gartenblick, Kochnische, Balkon oder Terrasse

ERLEBEN

Inklusive (teils Fremdanbieter)

- Wandern, ungeführt
- Garten – Tour
- Gegen Gebühr (teils Fremdanbieter)
- Spa

Pro Person/Nacht in EUR inkl. ÜF	Anf H Leistung SJO15105B			
	Erw.	Kinder	A	B
UD1F	2	0-2	78	86
UD1 Kind 4-11J.			26	26
UD1 Kindererm. 2-3J.			-100%	-100%
A: 1.11.-14.12., 20.4.-31.10. B: 15.12.-19.4.				
<b>Mindestaufenthalt:</b> 2 Nächte vom 15.12.-2.1., 13.4.-20.4.				
<b>An-/Abreise:</b> täglich, auch als Pauschalreise buchbar – Flugmöglichkeiten und Preise erfahren Sie in Ihrem Reisebüro				

Pro Person/Nacht in EUR inkl. ÜF	Anf H Leistung SJO15005B			
	Erw.	Kinder	A	B
UGGF	2	0-2	64	98
UG1F	2	0-2	81	111
UG1,UGG Kind 4-11J.			28	28
UG1,UGG Kindererm. 2-3J.			-100%	-100%
A: 1.11.-15.12., 11.-12.4., 20.4.-31.10. B: 16.12.-31.12., 13.4.-19.4.				
<b>Mindestaufenthalt:</b> 2 Nächte vom 16.12.-31.12., 13.4.-19.4.				
<b>An-/Abreise:</b> täglich, auch als Pauschalreise buchbar – Flugmöglichkeiten und Preise erfahren Sie in Ihrem Reisebüro				

Pro Person/Nacht in EUR inkl. ÜF	Anf H Leistung SJO15111B			
	Erw.	Kinder	A	B
WB1F	2	0-2	96	106
WB1 Kindererm. 2-8J.			-100%	-100%
A: 1.11.-19.12., 6.1.-30.4., 16.-31.8. B: 20.12.-5.1. C: 15.-31.5., 19.-31.10.				
<b>An-/Abreise:</b> täglich, auch als Pauschalreise buchbar – Flugmöglichkeiten und Preise erfahren Sie in Ihrem Reisebüro				

ARENAL

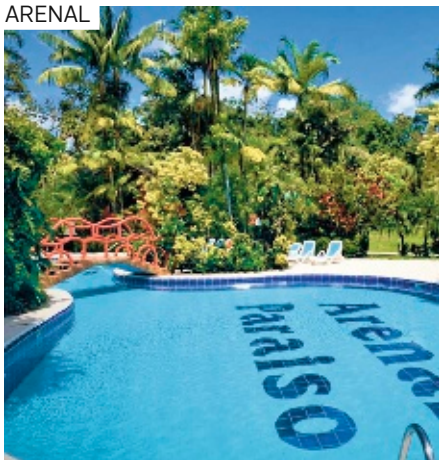

Wohnbeispiel Superior

NATIONALPARK MANUEL ANTONIO

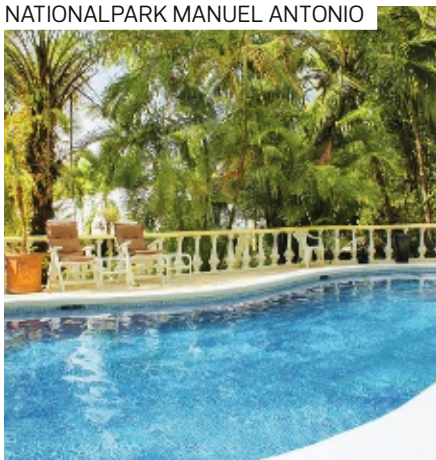

Wohnbeispiel Standard Bungalow

SAN GERARDO DE DOTA



Wohnbeispiel Standard Bungalow

Arenal Paraiso Resort ♦♦♦

- + Zimmer mit herrlichem Blick auf den Vulkan Arenal
- + Hoteleigene heiße Quellen mit 8 Thermalbecken

LAGE

- Kalambu Hot Springs ca. 3,40 km
- Wasserfall La Fortuna ca. 9,70 km
- Baldí Hot Springs, ca. 3,20 km
- zum Nationalpark: Vulkan Arenal, ca. 10,20 km

AUSSTATTUNG

- offizielle Landeskategorie: 4 Sterne
- WLAN, im Zimmer, in den öffentlichen Bereichen
- Restaurant
- 1 Pool

WOHNBEISPIEL

- Standard (UG1), Klimaanlage
- Superior (US1), Klimaanlage, Safe, Terrasse (möbliert)

ERLEBEN

- Inklusive (teils Fremdanbieter)
- Fitnessraum
- Gegen Gebühr (teils Fremdanbieter)
- Spa: Mayim Spa

Pro Person/Nacht in EUR inkl. ÜF	Anf H Leistung SJO12000B					
	Erw.	Kinder	A	B	C	D
UG1F	2	0-2	55	78	84	66
US1F	2	0-2	76	107	116	90
UG1 Kind 2-9J.			12	12	12	12
US1 Kind 2-9J.			12	12	12	12
A: 1.11.-14.12. B: 15.12.-20.12. 6.1.-12.4., 20.4.-30.4., 1.7.-31.8. C: 21.12.-5.1., 13.4.-19.4. D: 15.-30.6., 1.9.-31.10.						
<b>Mindestaufenthalt:</b> 2 Nächte vom 21.12.-5.1., 13.4.-19.4.						
<b>An-/Abreise:</b> täglich, auch als Pauschalreise buchbar - Flugmöglichkeiten und Preise erfahren Sie in Ihrem Reisebüro						

Villa Romantica ♦♦♦

- + Kleines, familiär geführtes Hotel
- + Unter Deutscher Leitung
- + Gutes Preis-Leistungs-Verhältnis

LAGE

- zum Strand: Manuel Antonio, ca. 3 km
- Manuel Antonio Nationalpark, ca. 6,40 km
- zum Ortszentrum: Quepos, ca. 700 m

AUSSTATTUNG

- offizielle Landeskategorie: 3 Sterne
- Anzahl Wohneinheiten: 12
- klein/familiär
- WLAN, in der gesamten Anlage
- Gartenanlage
- 1 Pool: Liegen

WOHNBEISPIEL

- Standard (UG1), Gartenblick, Dusche, Klimaanlage, Safe

ERLEBEN

- Gegen Gebühr (teils Fremdanbieter)
- Reiten
- Katamaran: im Ort
- Parasailing

Pro Person/Nacht in EUR inkl. ÜF	Anf H Leistung SJO57001B					
	Erw.	Kinder	A	B	C	D
UG1F	2	0-1	51	54	64	52
UG1 Kind 7-12J.			25	25	27	25
UG1 Kindererm. 2-6J.			-100%	-100%	-100%	-100%
A: 1.11.-30.11. B: 1.12.-23.12., 2.1.-30.4. C: 24.12.-1.1. D: 1.5.-31.10.						
<b>Mindestaufenthalt:</b> 4 Nächte vom 24.12.-1.1., 2 Nächte vom 2.1.-21.4.						
<b>An-/Abreise:</b> täglich, auch als Pauschalreise buchbar - Flugmöglichkeiten und Preise erfahren Sie in Ihrem Reisebüro						

Dantica Cloud Forest Lodge ♦♦♦♦

- + Mitten im Nebelwald
- + Atemberaubende Ausblicke durch verglaste Unterkünfte und Restaurant

CHARME

LAGE

- zum Stadtzentrum: San José, ca. 84 km
- ruhig, Wanderregion

AUSSTATTUNG

- Anzahl Wohneinheiten: 11
- Boutique-Hotel, klein/familiär, familienfreundlich, umweltfreundlich
- WLAN, im Zimmer
- A-la-carte-Restaurant: italienische Küche, landestypische Küche, spezielle Kost (Bio)
- Wäscheservice (im Hotel, kostenpflichtig)
- Terrasse

WOHNBEISPIEL

- Standard Bungalow (BB1), Gartenblick, Bergblick, Dusche, Haartrockner, Klimaanlage, Minibar, Safe, TV (Sat-TV), Terrasse

ERLEBEN

- Gegen Gebühr (teils Fremdanbieter)
- Wandern, Reiten

Pro Person/Nacht in EUR inkl. ÜF	Anf H Leistung SJO00060B				
	Erw.	Kinder	A	B	C
BB1F	2	0-1	71	90	86
BB1 Kindererm. 2-9J.			-100%	-100%	-100%
A: 1.11.-14.11. B: 15.11.-30.4. C: 1.5.-31.10.					
<b>An-/Abreise:</b> täglich, auch als Pauschalreise buchbar - Flugmöglichkeiten und Preise erfahren Sie in Ihrem Reisebüro					

CAHUITA



Wohnbeispiel Standard Room

TALAMANCA



Wohnbeispiel Bungalow Standard

PUERTO VIEJO DE TALAMANCA



Wohnbeispiel Ocean Beach

Ciudad Perdida Ecolodge ♦♦♦

- + Wenige Gehminuten zum Nationalpark Cahuita
- + Kleine Bungalowanlage im karibischen Stil
- + Persönliche und familiäre Atmosphäre

LAGE

- zum Flughafen: San José, ca. 215 km
- ruhig, am Ortsrand

AUSSTATTUNG

- offizielle Landeskategorie: 3 Sterne
- Anzahl Wohneinheiten: 9
- einfach, umweltfreundlich, nachhaltig
- Frühstücksraum
- 1 Pool: Liegen
- Gartenanlage

WOHNBEISPIEL

- Standard Room (UG1), 31–35 qm, Dusche oder Badewanne, Klimaanlage, Ventilator, Minibar, Safe, 1 TV, Kaffee/ Tee, Kühlschrank, Terrasse
- Caribbean House (JB1), 46–50 qm, Dusche oder Badewanne, Klimaanlage, Ventilator, Minibar, Safe, 1 TV, Kochnische, Kaffee/ Tee, Kühlschrank, Terrasse

Pro Person/Nacht in EUR inkl. ÜF	Anf H		Leistung SJO15025B			
	Erw.	Kinder	A	B	C	D
UG1F	2	0-1	55	66	62	74
JB1F	2	0-1	76	78	76	91
JB1,UG1 Kind 2-10J.			14	14	14	14
A: 1.11.-21.12. B: 22.12.-3.1. C: 4.1.-12.4., 21.4.-31.10. D: 13.4.-20.4.						
Mindestaufenthalt: 3 Nächte vom 22.12.-3.1., 13.4.-20.4.						
An-/Abreise: täglich, auch als Pauschalreise buchbar - Flugmöglichkeiten und Preise erfahren Sie in Ihrem Reisebüro						

Azania Bungalows ♦♦♦

- + Lodge im Bungalowstil
- + Inmitten tropischer Vegetation
- + Schöne Poollandschaft

LAGE

- zum Strand: Cocles Beachca. 50 m
- zum Ortszentrum: Puerto Viejo, ca. 1,50 km
- zum Flughafen: San José, ca. 235 km

AUSSTATTUNG

- offizielle Landeskategorie: 3 Sterne
- Anzahl Wohneinheiten: 11
- Restaurant
- Bar
- Gartenanlage
- 1 Pool
- Whirlpool

WOHNBEISPIEL

- Bungalow Standard (BG1), Dusche, Haartrockner, Ventilator, Safe, TV, Kühlschrank, Terrasse

ERLEBEN

- Gegen Gebühr (teils Fremdanbieter)
- Reiten
- Schnorcheln

Pro Person/Nacht in EUR inkl. ÜF	Anf H		Leistung SJO12052B		
	Erw.	Kinder	A	B	C
BG1F	2	0-2	53	79	65
BG1 Kind 2-5J.			16	16	16
A: 1.11.-19.12., 2.5.-30.6. B: 20.12.-3.1., 13.4.-20.4. C: 4.1.-12.4., 21.4.-1.5., 1.7.-31.10.					
Mindestaufenthalt: 3 Nächte vom 20.12.-3.1., 13.4.-20.4.					
An-/Abreise: täglich, auch als Pauschalreise buchbar - Flugmöglichkeiten und Preise erfahren Sie in Ihrem Reisebüro					

Cariblu Beach & Jungle Resort ♦♦♦

- + Bungalowanlage im tropischen Stil
- + Herrliche Lage zwischen Strand und Regenwald
- + Poollandschaft, die zum Entspannen einlädt

LAGE

- direkt am Strand: Playa Cocles
- zum Ortszentrum: Puerto Viejo, ca. 1,50 km
- Sandstrand: von der Anlage getrennt durch Straße

AUSSTATTUNG

- offizielle Landeskategorie: 3 Sterne
- Anzahl Wohneinheiten: 42
- A-la-carte-Restaurant
- 3 Pools

WOHNBEISPIEL

- Standard (UG1), 31–35 qm, Gartenblick, Doppelbett (Kingsize), Klimaanlage, Safe
- Ocean Beach (JBC), 51–60 qm, Meerblick, 2 separate Schlafzimmer, kombinierter Wohn-/Schlafraum, Klimaanlage, Safe, Terrasse (Hängematte)

ERLEBEN

- Gegen Gebühr (teils Fremdanbieter)
- Spa

Pro Person/Nacht in EUR inkl. ÜF	Anf H		Leistung SJO12053B			
	Erw.	Kinder	A	B	C	D
UG1F	2	0-1	70	89	78	59
JBCF	2	0-1	136	149	136	100
JBC,UG1 Kind 6-11J.			37	37	37	37
JBC,UG1 Kindererm. 2-5J.			-100%	-100%	-100%	-100%
A: 1.11.-19.12., 1.7.-24.7., 29.7.-13.8., 18.8.-11.9., 16.9.-31.10.						
B: 20.12.-5.1., 10.4.-19.4., 25.7.-28.7., 14.8.-17.8., 12.9.-15.9.						
C: 6.1.-9.4., 20.4.-30.4. D: 1.5.-30.6.						
Mindestaufenthalt: 3 Nächte vom 20.12.-5.1., 10.4.-19.4., 25.7.-28.7., 14.8.-17.8., 12.9.-15.9.						
An-/Abreise: täglich, auch als Pauschalreise buchbar - Flugmöglichkeiten und Preise erfahren Sie in Ihrem Reisebüro						

QUEPOS



- + Spektakuläre Lage
- + Hoteleigener Strandabschnitt in Manuel Antonio
- + Beeindruckender Infinity-Pool mit traumhaftem Blick
- + Separater Bereich nur für Erwachsene

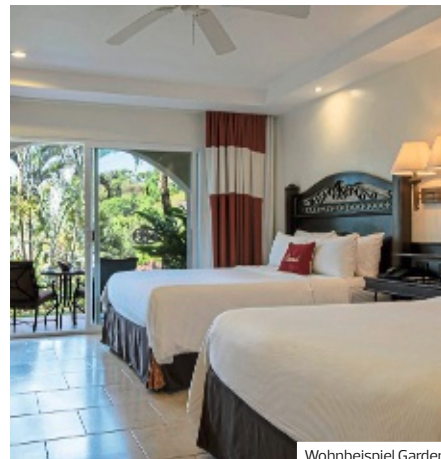

Wohnbeispiel Garden



## Parador Resort & Spa ♦♦♦♦♦

Traumhaft gelegen im Punta-Quepos-Vorgebirge, ist dieses prestigeträchtige Hotel der Inbegriff des „umweltbewussten Luxus“. Erkunden Sie den benachbarten Nationalpark Manuel Antonio und genießen Sie den grandiosen Panoramablick auf den Pazifik.

### LAGE

- Oberhalb des Pazifiks auf einem Plateau gelegen
- zum Strand: Playa Biesanz, ca. 400 m
- zum Ortszentrum: Manuel Antonio, ca. 2,50 km
- Nationalpark Manuel Antonio ca. 4,50 km
- zum Ortszentrum: Quepos, ca. 6 km
- Wanderregion
- Sandstrand

### AUSSTATTUNG

- offizielle Landeskategorie: 5 Sterne
- Anzahl Gebäude: 4, Anzahl Wohneinheiten: 130
- WLAN, in der gesamten Anlage
- Souvenirshop
- 3 À-la-carte-Restaurants
- Poolbar, Bar
- Roomservice (kostenpflichtig), Hotelbus (zum Strand)
- 2 Pools: Liegen, Badetuch
- 2 Pools: nur für Erwachsene, Liegen, Badetuch

### WOHNBEISPIEL

- Garden (WBG), 31-35 qm, Doppel, Gartenseite, Gartenblick, Dusche, Klimaanlage, Mini-Kühlschrank, Safe, Kaffee/ Tee, Balkon oder Terrasse
- Tropical (JBG), 31-35 qm, Doppel, Gartenblick, Dusche, Klimaanlage, Mini-Kühlschrank, Safe, Kaffee/ Tee, Balkon oder Terrasse

- Premium (WMG), 31-35 qm, Doppel, Premium, Meerblick, Dusche, Klimaanlage, Mini-Kühlschrank, Safe, Kaffee/ Tee, Balkon oder Terrasse
- Vista Suite (WN1), 51-60 qm, Suite, Meerblick, Badewanne, Klimaanlage, Mini-Kühlschrank, Safe, Kaffee/ Tee, Balkon, Whirlpool

### VERPFLEGUNG

- Frühstück, Halbpension

### KINDER

- Kinderpool (außen)
- Babysitter-Service (auf Anfrage)

### ERLEBEN

- Inklusive (teils Fremdanbieter)
- Billard, Kickern/ Tischfußball, Minigolf
  - Fitnessraum
- Gegen Gebühr (teils Fremdanbieter)
- Spa: Pacifica
  - Saunabereich
  - Massagen
  - kosmetische Anwendungen
  - Yoga
  - Wasserski: im Ort
  - Jetski: im Ort
  - Schnorcheln: im Ort, Sportgeräteverleih
  - Stand-Up-Paddling: im Ort
  - Pickleball
  - Tauchen

Hotelpreise pro Person/Nacht in EUR inkl. ÜF	Anf H Leistung SJO23001B				
	Erw.	Kinder	A	B	C
WBGF Garden	2	0-2	137	150	173
JBGF Tropical	2	0-2	147	160	182
WMGF Premium	2	0	173	195	221
WN1F Vista Suite	2	0	224	269	288
JBG, WBG Kind 6-11J.			15	15	15
JBG, WBG Kinderermäßigung 2-5J.			-100%	-100%	-100%

A: 1.11.-14.11, 1.5.-30.6., 1.9.-31.10. B: 15.11.-19.12., 4.1.-30.4., 1.7.-31.8. C: 20.12.-3.1.

Halbpension (H): + EUR 82, Kinder bis 5 Jahre inklusive, Kinder von 6 bis 11 Jahren + EUR 41

Mindestaufenthalt: 2 Nächte vom 1.11.-27.12., 1.1.-16.4., 20.4.-31.10., 4 Nächte im Zeitraum 28.12.-31.12. bei Anreise Mi-Sa, So, 3 Nächte vom 17.4.-19.4. An-/Abreise: täglich, auch als Pauschalreise buchbar - Flugmöglichkeiten und Preise erfahren Sie in Ihrem Reisebüro

NATIONALPARK MANUEL ANTONIO



Wohnbeispiel Deluxe

- + Einzigartige Lage direkt neben dem Eingang des Nationalparks Manuel Antonio
- + Dachterrasse mit Restaurant, Bar und Pool bietet sagenhaften Blick auf den Sonnenuntergang

JACÓ



Wohnbeispiel Standard

- + Kleines, familiengeführtes Hotel unter deutscher Leitung
- + Nur ca. 20 Gehminuten ins lebhaftes Zentrum
- + Tropischer Garten mit üppiger Vegetation

Hotel San Bada ♦♦♦♦

Fantastisch ist die Lage, paradiesisch der Blick auf die Natur des Manuel Antonio Nationalparks und den Pazifik. Genießen Sie ein Bad im Pool, umgeben von Felsen und Wasserfällen. So schön!

- LAGE**
- Nationalpark Manuel Antonio, ca. 200 m
  - zum Strand: ca. 150 m

- AUSSTATTUNG**
- offizielle Landeskategorie: 4 Sterne
  - Anzahl Wohneinheiten: 67
  - nachhaltig
  - Restaurant
  - Snackbar
  - 1 Pool
  - 1 Pool: auf der Dachterrasse, nur für Erwachsene

- WOHNBEISPIEL**
- Standard (UG1), Standard, Gartenblick, Dusche, Klimaanlage, Safe, Kaffee/ Tee, Kühlschrank, Balkon oder Terrasse
  - Superior (US1), Superior, Etage, oberen, Meerblick (zum Teil), Dusche, Klimaanlage, Safe,

- Kaffee/ Tee, Kühlschrank, Balkon oder Terrasse
- Deluxe (UD1), Deluxe, Etage, oberen, Meerblick, Gartenblick, Dusche, Klimaanlage, Safe, Kaffee/ Tee, Kühlschrank, Balkon oder Terrasse, Whirlpool

- VERPFLEGUNG**
- Frühstück, Halbpension, Vollpension

- KINDER**
- Kinderpool (außen)

- ERLEBEN**
- Inklusive (teils Fremdanbieter)
  - Fitnessraum
  - Gegen Gebühr (teils Fremdanbieter)
  - Spa
  - Schnorcheln

Hotelpreise pro Person/Nacht in EUR inkl. ÜF		Anf H Leistung SJO23003B						
		Erw.	Kinder	A	B	C	D	E
UG1F	Standard	2	0-2	104	115	131	109	99
US1F	Superior	2	0-2	128	157	172	148	121
UD1F	Deluxe	2	0-2	157	190	215	178	148
UD1, US1, UG1 Kinderermäßigung 2-11J.				-100%	-100%	-100%	-100%	-100%
A: 1.11.-14.11. B: 15.11.-22.12. C: 23.12.-5.1. D: 6.1.-30.4. E: 1.5.-31.10.								
Halbpension (H): + EUR 52, für das erste Kind + EUR 32 Vollpension (V): + EUR 77, für das erste Kind + EUR 65								
Spartermine: 4=3 bei Aufenthalt vom 1.9.-31.10. Mindestaufenthalt: 3 Nächte vom 23.12.-5.1., 17.4.-19.4.								
An-/Abreise: täglich, auch als Pauschalreise buchbar - Flugmöglichkeiten und Preise erfahren Sie in Ihrem Reisebüro								

Pochote Grande ♦♦♦♦

Sie sehnen sich nach Ruhe, spektakulären Sonnenuntergängen und Erholung? In diesem kleinen, gemütlichen Hotel unter Deutscher Leitung erleben Sie Costa Rica einmal anders.

- LAGE**
- direkt am Strand
  - zum Ortszentrum: Jacó, ca. 2 km
  - zum Flughafen: San José, ca. 87 km
  - ruhig, am Ortsrand
  - Sandstrand: ca. 4 km lang

- AUSSTATTUNG**
- offizielle Landeskategorie: 3 Sterne
  - Anzahl Gebäude: 2, Anzahl Etagen im Hauptgebäude: 2, Anzahl Wohneinheiten: 24
  - klein/familiär, inhabergeführt
  - WLAN, in den öffentlichen Bereichen
  - À-la-carte-Restaurant: landestypische Küche, internationale Küche, mit Terrasse
  - Restaurant
  - Bar
  - Wäscheservice (im Hotel, kostenpflichtig)
  - Sonnenterrasse, Gartenanlage
  - 1 Pool: Liegen, Liegenauflagen

- WOHNBEISPIEL**
- Standard (UG1), 16-20 qm, Sitzecke, Dusche, Fliesen, Klimaanlage, Ventilator, Safe (kostenpflichtig), TV, Balkon oder Terrasse

- VERPFLEGUNG**
- Frühstück

- ERLEBEN**
- Gegen Gebühr (teils Fremdanbieter)
  - Wellenreiten/ Surfen: im Ort, Sportgeräteverleih, Kurse
  - Paragliding: im Ort

Hotelpreise pro Person/Nacht in EUR inkl. ÜF		Anf H Leistung SJO54001B				
		Erw.	Kinder	A	B	C
UG1F	Standard	2	0-2	57	75	64
UG1 Kind 2-11J.				21	21	21
A: 1.11.-22.12., 1.5.-31.10. B: 23.12.-5.1. C: 6.1.-30.4.						
Mindestaufenthalt: 6 Nächte vom 23.12.-5.1., 14.4.-20.4. An-/Abreise: täglich, auch als Pauschalreise buchbar - Flugmöglichkeiten und Preise erfahren Sie in Ihrem Reisebüro						

PLAYA BLANCA



- + Weitläufige Anlage umgeben von üppigem Grün
- + An zwei traumhaften Stränden (Playa Blanca & Playa Mantas)
- + Frei lebende Affen, Faultiere und Reptilien in der Anlage
- + Fokus auf Nachhaltigkeit
- + Ideal für Familien

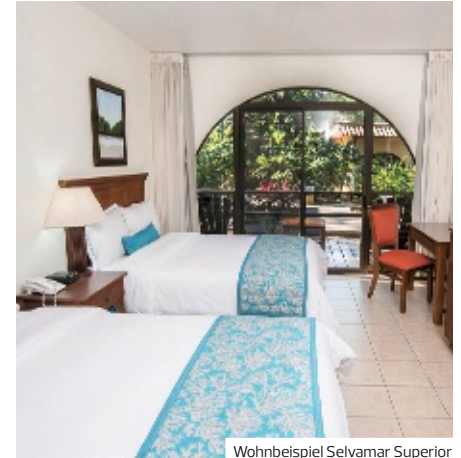

Wohnbeispiel Selvamar Superior



## Punta Leona ♦♦♦♦

Das Punta Leona in Costa Rica beeindruckt mit herrlicher Lage zwischen Regenwald und Pazifikstrand. Ein wenig Abenteuer, ein wenig Luxus – genau die richtige Mischung für Traumurlaub unter südlicher Sonne.

Family

**LAGE**

- zum Ortszentrum: Jacó, ca. 15 km
- zum Flughafen: San José, ca. 79 km
- ruhig
- Sandstrand: Strandtuch/Badetuch, Shuttleservice zum Strand (täglich)

**AUSSTATTUNG**

- offizielle Landeskategorie: 4 Sterne
- Anzahl Wohneinheiten: 108
- nachhaltig
- WLAN, in der gesamten Anlage
- Diskothek
- Minimarkt, Souvenirshop
- 2 À-la-carte-Restaurants
- Buffetrestaurant
- Poolbar, SnackBar, 2 Bars
- 3 Pools: Liegen
- Gartenanlage

**WOHNBEISPIEL**

- Selvamar Standard (UG1), 21-25 qm, Gartenblick, Dusche, Klimaanlage, Safe, Kaffee/Tee
- Selvamar Superior (US1), 21-25 qm, Gartenblick, Dusche, Klimaanlage, Mini-Kühlschrank, Safe, Kaffee/Tee, Terrasse
- Standard Promo Room (UG2), 21-25 qm, Gartenblick, Dusche, Klimaanlage, Safe, Kaffee/Tee
- Bella Leona (US2), 26-30 qm, Nebengebäude, Gartenblick, 2 separate Schlafzimmer,

- 2 Einzelbetten, Doppelbett (Kingsize), Sofabett, Dusche, Klimaanlage, Safe, Küche, Gas-/E-Herd, Terrasse

**VERPFLEGUNG**

- Nur Übernachtung, Frühstück, All Inclusive

**KINDER**

- Spielplatz (außen)
- Kinderpool (außen)

**ERLEBEN**

- Inklusive (teils Fremdanbieter)
- Beachvolleyball, Fußball
- Fitnessbereich außen
- Tagesanimation
- Abendanimation

- Gegen Gebühr (teils Fremdanbieter)

- Spa: Natural Spa
- Massagen
- kosmetische Anwendungen
- Minigolf
- Tretboot
- Schnorcheln
- Tennis: Tennisplatz
- Tauchen
- Tauchschule: PADI, am Strand
- Verleih Tauchausrüstung

**TIPPS & HINWEISE**

- Standard Promo Room (UG2) nur mit Frühstück buchbar
- Appartements Bella Leona (US2) ohne Verpflegung buchbar – diese befinden sich in einem sep. Teil der Anlage mit Pool und BBQ – Bereich

Hotelpreise pro Person/Nacht in EUR inkl. AI/ÜF		Anf H Leistung SJO54005B				
		Erw.	Kinder	A	B	C
UG1A	Selvamar Standard	2	0-2	109	156	133
US1A	Selvamar Superior	2	0-2	113	160	138
UG2F	Standard Promo Room	2	0-2	64	99	79
UG1	Kind 6-11J.			45	45	45
UG2, US1	Kind 6-11J.			45	45	45

A: 1.11.-24.12., 1.5.-31.10. B: 25.12.-3.1., 13.4.-19.4. C: 4.1.-12.4., 20.4.-30.4.

**Frühbucher:** Bei Buchung bis 30.11. und Aufenthalt vom 1.2.-30.4. sparen Sie 7% (Mindestaufenthalt 7 Nächte) (UG1/US1), bei Buchung bis 1.4. und Aufenthalt vom 1.5.-31.10. sparen Sie 5% (Mindestaufenthalt: 7 Nächte) (UG2)

**Mindestaufenthalt:** 5 Nächte **An-/Abreise:** täglich, auch als Pauschalreise buchbar – Flugmöglichkeiten und Preise erfahren Sie in Ihrem Reisebüro



PUNTARENAS



- + Direkte Strandlage
- + Weitläufige Gartenanlage mit großzügig angelegten Poollandschaften
- + Ideal für Familien
- + Abwechslungsreiches Unterhaltungsprogramm mit echten Showhighlights wie z.B. aus Jurassic Park oder Frozen



Wohnbeispiel Juniorsuite



## Fiesta Resort All Inclusive ♦♦♦♦

Türkisblaues Wasser, ein vulkanischer Sandstrand und tropische Gärten: In diesem Resort in unmittelbarer Nähe zum Pazifischen Ozean kommen Körper, Geist und Seele zur Ruhe. Genießen Sie Ihren Aufenthalt!

ACTIVE

Family

### LAGE

- direkt am Meer
- zum Ortszentr.: Puntarenas, ca. 11 km
- zum Flughafen: San José, ca. 86 km
- Sandstrand: Liegen, Strandtuch/Badetuch

### AUSSTATTUNG

- offizielle Landeskategorie: 4 Sterne
- Anzahl Wohneinheiten: 315
- WLAN, in der Lobby, im Zimmer, in den öffentlichen Bereichen
- Minimarkt
- À-la-carte-Restaurant
- Buffetrestaurant
- Restaurant
- Poolbar, Swim-Up-Bar, Snackbar, 3 Bars
- Gartenanlage
- 4 Pools: Liegen, Badetuch

### WOHNBEISPIEL

- Standard (UG1), Gartenblick, Dusche, Klimaanlage, Safe, Balkon oder Terrasse
- Juniorsuite (JB1), Gartenblick oder Poolblick, kombinierter Wohn-/Schlafraum, 1 sep. Schlafzimmer, Sofabett, Dusche, Badewanne, Klimaanlage, Safe
- Juniorsuite Family (JI1), Poollage, Gartenblick, kombinierter Wohn-/Schlafraum, sep. Schlafzimmer, Dusche, Badewanne, Klimaanlage, Minibar kostenpflichtig, Safe, Terrasse, direkter Poolzugang

- Ocean View (UBM), Meerblick, Badewanne, Klimaanlage, Safe, Balkon oder Terrasse, Concierge-Service, exklusiver Swimmingpool mit Getränkeservice für Premium – Gäste und Handtuchservice im Premium – Bereich

### VERPFLEGUNG

- All Inclusive

### KINDER

- Kinderclub/Miniclub: 4-12 Jahre
- Teenieclub: 13-17 Jahre
- Spielplatz (außen)

### ERLEBEN

Inklusive (teils Fremdanbieter)

- Beachvolleyball
- Minigolf
- Fitnessraum
- Tennis und Handtuchservice im Premium – Bereich
- Tischtennis
- Gegen Gebühr (teils Fremdanbieter)
- Spa: Heliconia
- Massagen
- kosmetische Anwendungen
- Windsurfen

### TIPPS & HINWEISE

- sportlich elegante Kleidung zum Abendessen



Hotelpreise pro Person/Nacht in EUR inkl. AI	Anf H Leistung SJO21030B					
	Erw.	Kinder	A	B	C	D
UG1A Standard	2	0-2	121	183	139	124
JB1A Juniorsuite	2	0-2	141	202	157	162
JI1A Juniorsuite Family	2	0-2	169	226	189	174
UBMA Ocean View	2	0-2	169	226	189	174
UBM, JI1, JB1, UG1 Kind		4-12 J.		63	63	63
UBM, JI1, JB1, UG1 Kinderermäßigung		2-3 J.		-100%	-100%	-100%
A: 1.11.-20.12. B: 21.12.-1.1. C: 2.1.-31.3. D: 14.-31.10.						
Frühbucher: Bei Buchung ab 1.11. bis 30.11. und Aufenthalt vom 2.1.-31.3. sparen Sie 20%, bei Buchung ab 1.11. bis 31.1. und Aufenthalt vom 1.4.-31.10. sparen Sie 25%, bei Buchung ab 1.2. bis 31.3. und Aufenthalt vom 1.4.-31.10. sparen Sie 20%. Mindestaufenthalt: 3 Nächte vom 21.12.-1.1., 13.4.-19.4. An-/Abreise: täglich, auch als Pauschalreise buchbar – Flugmöglichkeiten und Preise erfahren Sie in Ihrem Reisebüro						

PUNTARENAS



- + Direkt an einem 6 km langen Strand gelegen
- + Schmetterlinge und Papageien in einem geschützten Bereich hautnah erleben
- + Eingebettet in einer traumhaften Gartenanlage auf der Halbinsel Nicoya
- + Hotelanlage für die ganze Familie
- + Umfangreiches Unterhaltungsprogramm



Wohnbeispiel Superior



## Barceló Tambor ◆◆◆◆

Helle Naturstrände, karibisches Flair und exotische Gaumenfreuden: In dem Resort können Sie sich auf eine Papageienfarm, ein Schmetterlingshaus und eine große Swimmingpoolanlage freuen.

ACTIVE

Family

76% | 11 Bewertungen

### LAGE

- direkt am Strand: Playa Tambor
- zum Ortszentrum: Tambor, ca. 2 km
- zum Ortszentrum: Montezuma, ca. 18 km
- zum Flughafen: San José, ca. 165 km
- Wanderregion
- Sand-/Kieselstrand: Liegen, Strandtuch/Badetuch

### AUSSTATTUNG

- offizielle Landeskategorie: 5 Sterne
- Anzahl Wohneinheiten: 402
- WLAN
- Diskothek
- Minimarkt, Souvenirshop
- 3 À-la-carte-Restaurants
- Buffetrestaurant
- Snackbar, 2 Bars
- Roomservice, Transferservice (kostenpflichtig)
- Gartenanlage
- 2 Pools: Liegen, Badetuch

### WOHNBEISPIEL

- Superior (US1), 36–40 qm, Gartenseite, Dusche oder Badewanne, Klimaanlage, Minibar, Safe, 1 TV, Kaffee/ Tee, Balkon oder Terrasse
- Superior Room Premium Level (US2), 36–40 qm, Meerblick, Dusche oder Badewanne, Klimaanlage, Minibar, Safe, 1 TV, Kaffee/ Tee, Balkon oder Terrasse

### VERPFLEGUNG

- All Inclusive

### KINDER

- Kinderclub/Miniclub: 3–7 Jahre
- Teenieclub
- Spielplatz (außen)
- Kletterpark, Trampolin
- Splashpool (außen)
- Babysitter-Service (kostenpflichtig, auf Anfrage)
- Zimmerausstattung: Hochstuhl

### ERLEBEN

- Inklusive (teils Fremdanbieter)
- Beachvolleyball, Fußball, Mehrzweck-Sportplatz
  - Minigolf
  - Fitnessraum

- Kajak
- Tischtennis
- Tagesanimation
- Abendanimation
- Gegen Gebühr (teils Fremdanbieter)
  - Spa
  - Billard
  - Golfplatz vorhanden
  - Tennis

### TIPPS & HINWEISE

- für Superior Room Premium Level (US2) Kunden: exklusive Nutzung der Lounge im Premium-Level-Bereich, bei Buchung von mehr als 3 Nächten, Check-In ab 8 Uhr / Check-Out bis 15 Uhr (vorbehaltlich Verfügbarkeit)

Hotelpreise pro Person/Nacht in EUR inkl. AI		Anf H Leistung SJO21010B						
		Erw.	Kinder	A	B	C	D	E
US1A	Superior	2	0-2	123	289	164	112	132
US2A	Superior Room Premium Level	2	0-2	143	311	189	129	151
US2, US1 Kinderermäßigung 2-11J.				-50%	-50%	-50%	-50%	-50%

A: 1.11.-22.12. B: 23.12.-1.1. C: 2.1.-30.4. D: 1.5.-30.6. 1.8.-31.10. E: 1.7.-31.7.  
**Frühbucher:** Bei Buchung bis 8.10. und Aufenthalt vom 23.12.-30.4. sparen Sie 20%, bei Buchung ab 9.10. bis 15.12. und Aufenthalt vom 23.12.-30.4. sparen Sie 15%, bei Buchung bis 23.3. und Aufenthalt vom 1.5.-31.10. sparen Sie 20%, bei Buchung ab 24.3. bis 23.7. und Aufenthalt vom 1.5.-31.10. sparen Sie 10%, bei Buchung bis 23.7. und Aufenthalt vom 1.11.-22.12. sparen Sie 10%  
**Preisvorteil:** 5% Ermäßigung ab 3-3 Nächten, 8% Ermäßigung ab 4 Nächten  
**Mindestaufenthalt:** 2 Nächte vom 1.11.-22.12., 3 Nächte vom 23.12.-19.4. **An-/Abreise:** täglich, auch als Pauschalreise buchbar - Flugmöglichkeiten und Preise erfahren Sie in Ihrem Reisebüro

SÁMARA



- + Idyllische, tropische Gartenanlage direkt an der kilometerlangen traumhaften Sandbucht von Sámara
- + Ideal für Familien
- + Umfangreiches Unterhaltungsprogramm
- + Villen mit mehreren Schlafzimmern
- + Großzügige Poollandschaft mit Kinderpool



Wohnbeispiel Deluxe Room



## Villas Playa Sámara Beachfront Resort ♦♦♦♦

Garten- oder Meerblick gefällig? Beste Aussichten auf Entspannung bieten alle Villen und Suiten des Strandresorts! Für kurzweilige Unterhaltung sorgen Livemusik, Folkloreshows und mehr.

Family

**LAGE**

- direkt am Strand
- zum Ortszentrum: Samara, ca. 4 km
- zum Nationalpark: Refugio de Vida Silvestre Camaronal, ca. 26 km
- zum Flughafen: San José, ca. 230 km
- Sandstrand: Sonnenschirme, Liegen

**AUSSTATTUNG**

- offizielle Landeskategorie: 4 Sterne
- Anzahl Wohneinheiten: 96
- WLAN, im Zimmer, in den öffentlichen Bereichen
- Souvenirshop
- À-la-carte-Restaurant
- Buffetrestaurant
- Swim-Up-Bar, Bar
- Transferservice (kostenpflichtig)
- 1 Pool: Liegen

**WOHNBEISPIEL**

- Deluxe Room (UD1), Dusche, Haartrockner, Klimaanlage, Ventilator, Minibar kostenpflichtig, Safe, TV, WLAN, Kochnische, Kaffeemaschine, Kaffee/ Tee, Kühlschrank, Balkon oder Terrasse (möbliert)
- Deluxe Ocean View (UD2), Meerblick, Dusche, Haartrockner, Klimaanlage, Ventilator, Minibar kostenpflichtig, Safe, TV, WLAN, Kochnische, Kaffeemaschine, Kaffee/ Tee, Kühlschrank, Balkon oder Terrasse (möbliert)

- One Bedroom Garden Villa (AB1), Gartenblick, separates Schlafzimmer, Sofabett, Dusche, Haartrockner, Klimaanlage, Ventilator, Safe, TV, WLAN, Kochnische, Gas-/E-Herd, Mikrowelle, Kaffeemaschine, Toaster, Kaffee/ Tee, Kühlschrank, Balkon oder Terrasse (möbliert)
- Two Bedroom Garden Villa (OB1), Gartenblick, 2 separate Schlafzimmer, Sofabett, Dusche, Haartrockner, Klimaanlage, Ventilator, Safe, TV, WLAN, Kochnische, Gas-/E-Herd, Mikrowelle, Kaffeemaschine, Toaster, Kaffee/ Tee, Kühlschrank, Terrasse (möbliert)

**ERLEBEN**

- Inklusive (teils Fremdanbieter)
- Fitnessraum
  - Fahrradverleih: im Hotel Gegen Gebühr (teils Fremdanbieter)
  - Spa: Morpho's Spa
  - Whirlpool
  - Massagen: Außenbereich vorhanden, klassische Massage, Schokoladenmassage, Massage mit Steinen
  - Reiten, in der weiteren Umgebung
  - Kajak: am Strand
  - Wellenreiten/Surfen: am Strand
  - Schnorcheln: am Strand, Sportgeräteverleih
  - Stand-Up-Paddling: am Strand

**VERPFLEGUNG**

- All Inclusive



Hotelpreise pro Person/Nacht in EUR inkl. AI		Anf H Leistung SJO21008B					
		Erw.	Kinder	A	B	C	D
UD1A	Deluxe Room	2	0-2	126	316	174	120
UD2A	Deluxe Ocean View	2	0	170	359	218	163
AB1A	One Bedroom Garden Villa	2	0-2	141	337	185	131
OB1A	Two Bedroom Garden Villa	2	2-2	141	337	185	131
OB1, AB1, UD1	Kind 3-12 J.			65	120	76	65
OB1, AB1, UD1	Kinderermäßigung 2-2 J.			-100%	-100%	-100%	-100%

A: 1.11.-22.12., 21.4.-31.8. B: 23.12.-11. C: 2.1.-20.4. D: 19.-31.10.  
**Frühbucher:** Bei Buchung bis 31.10. und Aufenthalt vom 1.11.-30.4. sparen Sie 25%, bei Buchung ab 1.11. bis 23.4. und Aufenthalt vom 1.11.-23.4. sparen Sie 20%, bei Buchung bis 1.3. und Aufenthalt vom 1.5.-31.10. sparen Sie 30%  
**An-/Abreise:** täglich, auch als Pauschalreise buchbar - Flugmöglichkeiten und Preise erfahren Sie in Ihrem Reisebüro

TAMARINDO



- + Direkt am traumhaften Sandstrand
- + Zentrale Lage und in der Nähe von Restaurants und Geschäften
- + Einziges Hotel in Tamarindo mit Restaurant direkt am Strand, perfekt für herrliche Sonnenuntergänge
- + Beliebter Spot zum Surfen

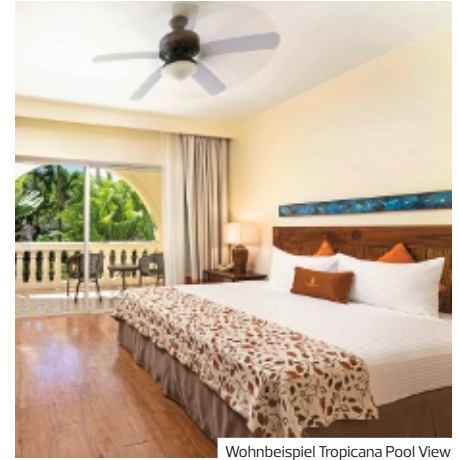

Wohnbeispiel Tropicana Pool View



## Tamarindo Diría Beach Resort ♦♦♦♦

Üppige Tropenwälder, ein belebter Fischerort mit viel Charme und tolle Strände – so präsentiert sich die tropische Umgebung des gemütlichen Hotels in der Tamarindo-Bucht.

### LAGE

- direkt am Strand
- zum Ortszentrum: ca. 100 m
- zum Golfplatz: Hacienda Pinilla, ca. 17 km
- zum Flughafen: San José, ca. 245 km
- zentral, lebhaft
- Sandstrand: flach abfallend, ca. 4 km lang, Sonnenschirme und Liegen (kostenpflichtig), Strandtuch/Badetuch (kostenpflichtig)

### AUSSTATTUNG

- offizielle Landeskategorie: 4 Sterne
- Anzahl Etagen im Hauptgebäude: 3, Anzahl Wohneinheiten: 242
- Hotelsafe
- WLAN, in der gesamten Anlage
- Kasino
- Minimarkt, Souvenirshop
- 5 A-la-carte-Restaurants: italienische Küche, landestypische Küche, internationale Küche, mit Terrasse, am Strand
- hoteleigene Strandbar, Poolbar, Bar
- Roomservice, Wäscheservice
- Gartenanlage
- 3 Pools: Sonnenschirme, Liegen, Badetuch
- Whirlpools

### WOHNBEISPIEL

- Sunset Ocean View (JB1), 16–20 qm, Strandlage, Meerblick, Dusche oder Badewanne, Haartrockner, Klimaanlage, Ventilator, Mini-Kühlschrank, Safe, TV, Kaffeemaschine, Kaffee/Tee, Balkon oder Terrasse
- Tropicana Pool View (J1P), 21–25 qm, Poolblick, renoviert, Dusche oder Badewanne, Regendusche, Haartrockner, Klimaanlage, Ventilator, Mini-Kühlschrank, Safe, TV, Kaffeemaschine, Kaffee/Tee, Balkon oder Terrasse, adults only
- Family Pool View (F1P), 21–25 qm, Gartenblick, Poolblick, Dusche oder Badewanne, Regendusche, Haartrockner, Klimaanlage, Ventilator, Mini-Kühlschrank, Safe,

TV, Kaffeemaschine, Kaffee/Tee, Balkon oder Terrasse

### VERPFLEGUNG

- Frühstück

### KINDER

- Kinderclub/Miniclub
- Kinderpool (außen)

### ERLEBEN

Gegen Gebühr (teils Fremdanbieter)

- Massagen
- Reiten
- Segeln
- Katamaran
- Hochseefischen
- Wellenreiten/Surfen
- Tennis

Hotelpreise pro Person/Nacht in EUR inkl. ÜF		Anf H Leistung SJO21004B					
		Erw.	Kinder	A	B	C	D
JB1F	Sunset Ocean View	2	0-2	138	208	183	161
J1PF	Tropicana Pool View	2	0	106	168	143	122
F1PF	Family Pool View	2	0-2	98	161	136	113
F1P	JB1 Kind		5-12 J.	26	26	26	26
F1P	JB1 Kinderermäßigung		2-4 J.	-100%	-100%	-100%	-100%

A: 1.11.-23.12. B: 24.12.-1.1., 13.4.-19.4. C: 2.1.-12.4., 20.4.-30.4. D: 1.5.-31.10.  
**Mindestaufenthalt:** 4 Nächte vom 24.12.-1.1., 3 Nächte vom 13.4.-19.4. **An-/Abreise:** täglich, auch als Pauschalreise buchbar – Flugmöglichkeiten und Preise erfahren Sie in Ihrem Reisebüro

## GUANACASTE



- + Direkte Strandlage
- + Kleines, charmantes Boutique-Hotel
- + Tropische Gartenanlage mit Pool und Hängematten
- + Halbpension zubuchbar

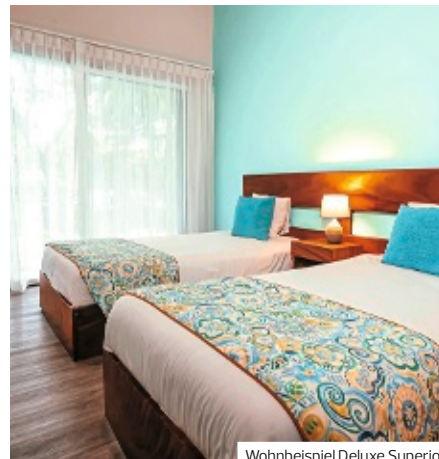

Wohnbeispiel Deluxe Superior



## Bahia del Sol Beach Front Boutique Hotel ◆◆◆

In Costa Rica gibt es nicht nur hervorragenden Kaffee, sondern auch schöne Hotels wie das Bahía del Sol. Ein charmantes Haus für entspannten Strandurlaub, zum Beispiel nach einer Rundreise.

**LAGE**

- direkt am Strand: Potrero Bucht
- zum Flughafen: San José, ca. 246 km
- Sandstrand

**AUSSTATTUNG**

- offizielle Landeskategorie: 4 Sterne
- Anzahl Wohneinheiten: 35
- Boutique-Hotel, nachhaltig, charmant/mit Flair
- Lobby
- WLAN, in der gesamten Anlage
- Boutique
- 2 Restaurants: italienische Küche, spanische Küche, Fisch/Meeresfrüchte, mediterrane Küche, mit Terrasse, Meerblick
- Café
- Rooftop-Bar, Lounge-Bar
- Wäscheservice
- 1 Pool: Liegen, Badetuch
- Whirlpools
- Gartenanlage

**WOHNBEISPIEL**

- Standard (UG1), Couch, Dusche, Haartrockner, Klimaanlage, Minibar kostenpflichtig, Safe, 1TV (Sat-TV), Telefon, Kaffeemaschine, Terrasse
- Deluxe Superior (UD1), Couch, Dusche, Badewanne, Haartrockner, Klimaanlage, Minibar kostenpflichtig, Safe, 1TV (Sat-TV), Telefon, Kaffeemaschine, Terrasse
- Suite (WB1), kombinierter Wohn-/Essraum, separates Schlafzimmer, Couch, Dusche, Badewanne, Haartrockner, Klimaanlage, Minibar kostenpflichtig, Safe, 1TV (Sat-TV), Radio, Telefon, Küche, Kaffeemaschine, Terrasse

**VERPFLEGUNG**

- Frühstück, Halbpension

**KINDER**

- Kinderpool (außen)

**ERLEBEN**

- Inklusive (teils Fremdanbieter)
- Yoga
- Gegen Gebühr (teils Fremdanbieter)
- Spa: Nahu
- Massagen
- kosmetische Anwendungen
- Reiten
- Rafting
- Kajak
- Schnorcheln

Hotelpreise pro Person/Nacht in EUR inkl. ÜF		Anf H Leistung SJO21001B					
	Erw.	Kinder	A	B	C	D	E
UG1F Standard	2	0-2	88	121	126	155	115
UD1F Deluxe Superior	2	0-2	118	150	152	183	143
WB1F Suite	2	0-2	124	172	198	224	180
UD1, WB1, UG1 Kind	6-11J.		28	28	28	28	28
UD1, WB1, UG1 Kinderermäßigung	2-5 J.		-100%	-100%	-100%	-100%	-100%

A: 1.11.-23.12. B: 24.12.-31.12. C: 4.1.-12.4., 21.4.-30.4., 17.-31.8. D: 13.4.-20.4. E: 1.5.-30.6., 1.9.-31.10.  
**Halbpension (H):** + EUR 63, Kinder bis 5 Jahre inklusive, Kinder von 6 bis 11 Jahren + EUR 37  
**Mindestaufenthalt:** 6 Nächte vom 26.12.-31.12., 13.4.-19.4. **An-/Abreise:** täglich, auch als Pauschalreise buchbar - Flugmöglichkeiten und Preise erfahren Sie in Ihrem Reisebüro

PLAYA HERMOSA



- + Boutique-Hotel in direkter Strandlage
- + Swimmingpool in tropischer Gartenanlage
- + Halb- und Vollpension zubuchbar
- + Familiäres und persönliches Ambiente



Wohnbeispiel Oceanfront Suite



## Bosque del Mar ♦♦♦♦

Das charmante Boutique-Hotel ist von einer tropischen Vegetation umgeben. Sie können hier in absoluter Ruhe die Landschaft entdecken oder die lokale Küche genießen.

### CHARME

#### LAGE

- direkt am Strand: Playa Hermosa
- zum Flughafen: San José, ca. 230 km
- ruhig
- Sandstrand

#### AUSSTATTUNG

- offizielle Landeskategorie: 4 Sterne
- Anzahl Wohneinheiten: 32
- Boutique-Hotel
- WLAN, in den öffentlichen Bereichen
- Restaurant: landestypische Küche, internationale Küche, mit Terrasse
- Lounge-Bar
- Wäscheservice (im Hotel, kostenpflichtig)
- 1 Pool: Liegen, Badetuch
- Gartenanlage

#### WOHNBEISPIEL

- Juniorsuite (JB1), 36–40 qm, renoviert, Sitzecke, 2 Twinbetten (Queensize), Dusche, Haartrockner, Klimaanlage, Ventilator, Mini-Kühlschrank, Safe, TV, Kaffeemaschine, Balkon oder Terrasse
- Gardenview Suite (WBG), 41–45 qm, separates Schlafzimmer, Sitzecke, 2 Twinbetten (Queensize), Sofabett, Dusche, Haartrockner, Klimaanlage, Ventilator, Mini-Kühlschrank, Safe, TV, Kaffeemaschine, Balkon oder Terrasse
- Oceanfront Suite (WBO), 41–45 qm, Strandlage, renoviert, separates Schlafzimmer, Sitzecke, Sofabett,

Dusche, Haartrockner, Klimaanlage, Ventilator, Mini-Kühlschrank, Safe, TV, Kaffeemaschine, Terrasse

#### VERPFLEGUNG

- Frühstück, Halbpension, Vollpension

#### ERLEBEN

- Gegen Gebühr (teils Fremdanbieter)
- Spa
  - Massagen
  - kosmetische Anwendungen: Maniküre, Pediküre, Gesichtsbildung
  - Reiten
  - Billard
  - Segeln, Kajak
  - Wellenreiten/Surfen
  - Schnorcheln
  - Canopy-Tour

#### TIPPS & HINWEISE

- Vor kurzer Zeit wurden diverse Hotelbereiche, insbesondere das Restaurant und die Rezeption renoviert.

Hotelpreise pro Person/Nacht in EUR inkl. ÜF		Anf H Leistung SJO21061B				
		Erw.	Kinder	A	B	C
JB1F	Juniorsuite	2	0-2	162	184	125
WBGF	Gardenview Suite	2	0-2	187	212	137
WBOF	Oceanfront Suite	2	0-2	237	267	178
WBO, WBG, JB1	Kind		6-10 J.		27	27
WBO, WBG, JB1	Kinderermäßigung		2-5 J.		-100%	-100%
A: 1.11.-21.12., 3.1.-12.4., 20.4.-30.4., 1.7.-31.8. B: 22.12.-2.1., 13.4.-19.4. C: 1.5.-30.6., 1.9.-31.10.						
<b>Halbpension (H):</b> + EUR 37, Kinder bis 5 Jahre inklusive, Kinder von 6 bis 10 Jahren + EUR 18						
<b>Vollpension (V):</b> + EUR 73, Kinder bis 5 Jahre inklusive, Kinder von 6 bis 10 Jahren + EUR 36						
<b>Mindestaufenthalt:</b> 3 Nächte vom 22.12.-2.1., 13.4.-19.4. <b>An-/Abreise:</b> täglich, auch als Pauschalreise buchbar - Flugmöglichkeiten und Preise erfahren Sie in Ihrem Reisebüro						

GUANACASTE



- + Direkt am Strand Playa Matapalo gelegen
- + Umfangreiches Unterhaltungsprogramm für Groß und Klein
- + „Renova Spa“
- + Wasserpark „Splash Water World“
- + 24h All Inclusive

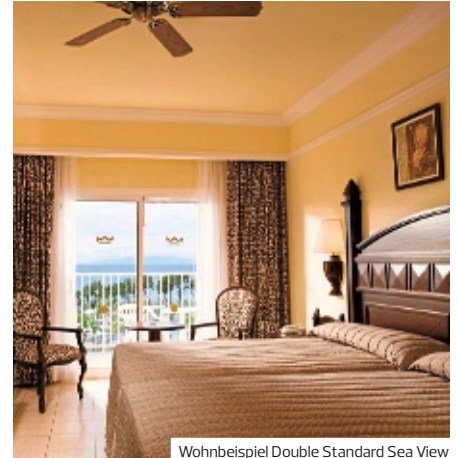

Wohnbeispiel Double Standard Sea View

## RIU Guanacaste ♦♦♦♦

Am Traumstrand, vor der Kulisse der sattgrünen Küstenberge, empfängt Sie dieses Luxusdomizil. Beste Unterhaltung, Tauchen, Tennis, Golf, Wandern im Nationalpark Corcovado u.v.m. – ein Erlebnis der besonderen Art!



**LAGE**

- direkt am Strand: Playa Matapalo
- zur nächsten Einkaufsmöglichkeit: El Poblado, ca. 200 m
- zum Ortszentrum: Nuevo Colón, ca. 3,50 km
- zum Ortszentrum: Playas del Coco, ca. 18 km
- zum Golfplatz: ca. 20 km
- Sandstrand: Liegen

**AUSSTATTUNG**

- offizielle Landeskategorie: 5 Sterne
- Anzahl Wohneinheiten: 701
- WLAN, in der gesamten Anlage
- Boutique, Minimarkt, Souvenirshop
- 4 À-la-carte-Restaurants
- Buffetrestaurant
- Swim-Up-Bar, Sportsbar, 2 Bars
- 1 Pool: 722 qm, Sonnenschirme, Liegen
- 1 Pool: 716 qm, Sonnenschirme, Liegen
- 1 Pool: 197 qm, Sonnenschirme, Liegen
- Aquapark
- Whirlpools: 1

**WOHNBEISPIEL**

- Double Standard (DG1), 31–35 qm, Gartenblick, Klimaanlage, Minibar, Safe, Balkon oder Terrasse
- Double Standard Courtyard View (DG2), 31–35 qm, Innenhofblick, Klimaanlage, Minibar, Safe, Balkon oder Terrasse

- Double Standard Sea View (DGM), 31–35 qm, Meerblick (seitlich), Klimaanlage, Minibar, Safe, Balkon oder Terrasse
- Suite Jacuzzi Sea View (WB1), 61–70 qm, Meerblick, kombinierter Wohn-/Schlafraum, Klimaanlage, Minibar, Safe, Balkon oder Terrasse, Whirlpool
- weitere Unterkünfte buchbar

**VERPFLEGUNG**

- All Inclusive

**KINDER**

- Kinderclub/Miniclub: 4–12 Jahre
- Spielplatz (außen)
- Babypool (außen)

**ERLEBEN**

- Inklusive (teils Fremdanbieter)
- Beachvolleyball
  - Fitnessraum: ab 18 Jahre
  - Kajak
  - Windsurfen
  - Schnorcheln: Sportgeräteverleih
  - Schnuppertauchen Gegen Gebühr (teils Fremdanbieter)
  - Spa: Renova Spa, ab 18 Jahre
  - Reiten
  - Golfplatz vorhanden

**TIPPS & HINWEISE**

- sportlich elegante Kleidung zum Abendessen
- Honeymooner erhalten am Tag nach ihrer Anreise auf dem Zimmer eine kleine Aufmerksamkeit

Hotelpreise pro Person/Nacht in EUR inkl. AI		Anf H Leistung SJO21064B							
		Erw.	Kinder	A	B	C	D	E	F
DG1A	Double Standard	2	0-2	124	175	160	236	272	214
DG2A	Dbl. Stand. Courtyard View	2	0-2	140	191	176	249	285	227
DGMA	Double Standard Sea View	2	0-2	157	208	193	261	297	239
WB1A	Suite Jacuzzi Sea View	2	0	222	273	258	324	360	302
DGM, DG2, DG1 Kinderermäßigung 2–5 J.				-100%	-100%	-100%	-50%	-50%	-50%
DGM, DG2, DG1 Kinderermäßigung 6–12 J.				-50%	-50%	-50%	-50%	-50%	-50%
A: 1.11.–23.12., 1.4.–12.4., 21.4.–30.4. B: 24.12.–1.1. C: 2.1.–31.3., 13.4.–20.4. D: 1.5.–22.6. E: 23.6.–17.8., 27.10.–31.10. F: 18.8.–26.10.									
Frühbucher: Bei Buchung bis 31.10. und Aufenthalt vom 1.11.–30.4. sparen Sie 10%, bei Buchung bis 31.3. und Aufenthalt vom 1.5.–31.10. sparen Sie 48% Mindestaufenthalt: 3 Nächte An-/Abreise: täglich, auch als Pauschalreise buchbar – Flugmöglichkeiten und Preise erfahren Sie in Ihrem Reisebüro									

GUANACASTE



- + Hotel nur für Erwachsene ab 18 Jahre
- + Direkt am Meer in einer ruhigen Bucht am Golf von Papagayo

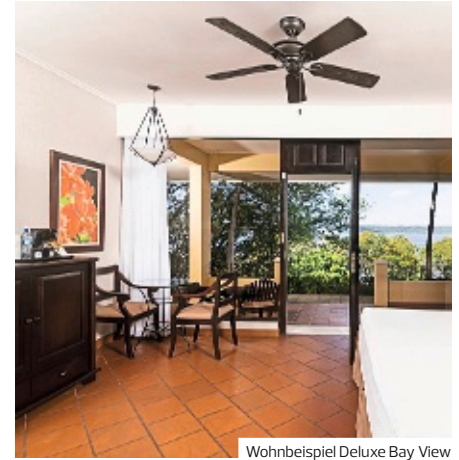

Wohnbeispiel Deluxe Bay View



## Occidental Papagayo ♦♦♦♦

Ein fantastisches Adults-only-Erlebnis am Golf von Papagayo: Hier harmonisiert die Ursprünglichkeit der Natur mit dem luxuriösen All-inclusive-Programm eines Fünf-Sterne-Hotels. Lassen Sie Ihre Ferienträume wahr werden!

Adults only

### LAGE

- direkt am Strand
- zum Stadtzentrum: Liberia, ca. 45 km
- zum Flughafen: Liberia, ca. 19 km
- zum Flughafen: San José, ca. 228 km
- Sandstrand: Liegen
- Hanglage

### AUSSTATTUNG

- offizielle Landeskategorie: 5 Sterne
- Anzahl Wohneinheiten: 163
- Einrichtungen/öffentliche Bereiche sind rollstuhlgerecht
- WLAN
- Diskothek
- Boutique, Souvenirshop, Friseur
- 2 À-la-carte-Restaurants: internationale Küche
- Buffetrestaurant: internationale Küche
- Snackbar, 3 Bars
- Begrüßungsdrink, Wäscheservice (kostenpflichtig)
- Gartenanlage
- 1 Pool: Sonnenschirme, Liegen, Badetuch
- 1 Pool: Relaxpool, Liegen, Badetuch

### WOHNBEISPIEL

- Deluxe (UD1), 41-45 qm, Dusche, Haartrockner, Klimaanlage, Minibar, Softdrinks, Bier, Safe, Bügelbrett, Bügeleisen, 1 TV (Sat-TV), Balkon oder Terrasse
- Deluxe Bay View (UDM), 41-45 qm, Meerblick, Dusche, Haartrockner, Klimaanlage, Minibar, Softdrinks, Bier, Safe, Bügelbrett, Bügeleisen, 1 TV (Sat-TV), Balkon oder Terrasse

### VERPFLEGUNG

- All Inclusive

### ERLEBEN

- Inklusive (teils Fremdanbieter)
- Volleyball, Basketball, Mehrzweck-Sportplatz

- Fitnessraum
- Aerobic
- Kajak
- Schnorcheln
- Tennis: 1 Hartplatz, Flutlicht (kostenpflichtig)
- Tagesanimation
- Gegen Gebühr (teils Fremdanbieter)
- Spa
- Whirlpool
- Saunabereich: Sauna, Dampfbad
- Massagen
- kosmetische Anwendungen

### TIPPS & HINWEISE

- nur für Erwachsene ab 18 Jahre
- Badeschuhe empfehlenswert

Hotelpreise pro Person/Nacht in EUR inkl. AI	Anf H Leistung SJO21055B						
	Erw.	Kinder	A	B	C	D	E
UD1A Deluxe	2	0	143	393	197	188	137
UDMA Deluxe Bay View	2	0	153	541	279	262	199

A: 1.11.-22.12. B: 23.12.-1.1. C: 2.1.-12.4. D: 13.4.-30.4. E: 1.5.-31.10.

**Frühbucher:** Bei Buchung bis 1.5. und Aufenthalt vom 1.11.-22.12. sparen Sie 20%, bei Buchung ab 2.5. bis 1.9. und Aufenthalt vom 1.11.-22.12. sparen Sie 15%, bei Buchung bis 21.10. und Aufenthalt vom 2.1.-30.4. sparen Sie 20%, bei Buchung ab 22.10. bis 25.11. und Aufenthalt vom 2.1.-30.4. sparen Sie 15%, bei Buchung bis 1.5. und Aufenthalt vom 1.5.-31.10. sparen Sie 20%, bei Buchung ab 2.5. bis 1.9. und Aufenthalt vom 1.5.-31.10. sparen Sie 15% **Preisvorteil:** 10% Ermäßigung ab 15 Nächten, 5% Ermäßigung ab 5-14 Nächte

**Mindestaufenthalt:** 4 Nächte vom 23.12.-1.1. **An-/Abreise:** täglich, auch als Pauschalreise buchbar - Flugmöglichkeiten und Preise erfahren Sie in Ihrem Reisebüro



GUANACASTE



- + Kostenloser 24-Std Zimmerservice
- + Separater Poolbereich, Check-in & Check-out, Zutritt zur Club-Lounge, Concierge-Service, nachmittags Hors d'oeuvres, hochwertige Badartikel für Preferred Club-Gäste
- + Ideale Ausgangslage für Ausflüge nach Nicaragua und die umliegenden Nationalparks



Wohnbeispiel Juniorsuite Tropicalview Double

## Dreams Las Mareas Costa Rica ♦♦♦♦

Das Hotel liegt an einem weitläufigen, von Palmen gesäumten Strand, umgeben von üppigen grünen Bergen und Regenwald. Dies ist der perfekte Ort für Paare, Familien und Singles, unvergessliche Ferien fern des Alltags zu erleben!



**LAGE**

- direkt am Strand: Playa El Jobo
- Sandstrand

**AUSSTATTUNG**

- offizielle Landeskategorie: 5 Sterne
- Anzahl Wohneinheiten: 447
- WLAN, in der gesamten Anlage
- 6 À-la-carte-Restaurants: italienische Küche, asiatische Küche, französische Küche, mexikanische Küche, Fisch/Meeresfrüchte, Grillspezialitäten, spezielle Kost (Allergikerkost, vegetarische Küche)
- Buffetrestaurant
- Poolbar, Swim-Up-Bar, Snackbar, 5 Bars
- 1 Pool: Wasserrutschen: 1, Liegen
- 1 Pool: Liegen
- 1 Pool: Liegen
- Poollandschaft

**WOHNBEISPIEL**

- Juniorsuite Double (DP1), Gartenblick, 2 Doppelbetten, Klimaanlage, Minibar, Safe, Balkon oder Terrasse (möbliert)
- Juniorsuite Tropicalview Double (J1G), Gartenblick, 2 Doppelbetten, Klimaanlage, Minibar, Safe, Balkon oder Terrasse (möbliert), Whirlpool
- Juniorsuite Poolview Double (J1P), Poolblick, 2 Doppelbetten, Klimaanlage, Minibar, Safe, Balkon oder Terrasse (möbliert), Whirlpool

- Preferred Club Juniorsuite Tropicalview Double (JL1), 46-50 qm, Gartenblick, 2 Doppelbetten, Klimaanlage, Minibar, Safe, Balkon oder Terrasse (möbliert), Whirlpool oder Terrasse (möbliert), Whirlpool
- Preferred Club Juniorsuite Swim Out Tropicalview Double (JNQ), 46-50 qm, Gartenblick, 2 Doppelbetten, Klimaanlage, Minibar, Safe, Terrasse (möbliert), direkter Poolzugang
- weitere Unterkünfte buchbar

**VERPFLEGUNG**

- All Inclusive

**KINDER**

- Kinderclub/Miniclub: 3-12 Jahre
- Teenieclub: 13-17 Jahre

- Spielplatz (außen)
- Kinderpool (außen)
- Babysitter-Service (kostenpflichtig)

**ERLEBEN**

- Inklusive (teils Fremdanbieter)
- Beach Soccer
- Fitnessraum
- Yoga
- Kajak
- Schnorcheln
- Tischtennis
- Gegen Gebühr (teils Fremdanbieter)
- Spa: Dreams Spa
- Saunabereich
- Massagen
- Hochseefischen
- Kitesurfen

Hotelpreise pro Person/Nacht in EUR inkl. AI		Anf H Leistung SJO21065B							
		Erw.	Kinder	A	B	C	D	E	F
DP1A	JS Double	2	0-2	178	342	453	224	245	165
J1GA	JS Tropicalview Double	2	0-2	183	349	460	230	250	170
J1PA	JS Poolview Double	2	0-2	206	393	504	258	282	190
JNQA	Preferred Club JS Swimout Tropicalview Double	2	0-2	242	461	572	302	331	223
JNQ, J1P, J1G, DP1	Kind 2-2 J.			0	0	0	0	0	0
JNQ, J1P, J1G, DP1	Kind 3-12 J.			68	114	114	68	114	68

A: 1.11.-23.12., 1.4.-11.4., 12.7.-22.8. B: 24.12.-30.12., 1.1.-11.1. C: 31.12.-31.12. D: 2.1.-31.1. E: 1.2.-31.3., 12.4.-25.4. F: 26.4.-11.7., 23.8.-31.10.

**Frühbucher:** Bei Buchung bis 31.7. und Aufenthalt vom 1.11.-30.4. sparen Sie 17%, bei Buchung ab 1.8. bis 30.9. und Aufenthalt vom 1.3.-30.4. sparen Sie 17%, bei Buchung bis 28.2. und Aufenthalt vom 1.5.-31.10. sparen Sie 17%, bei Buchung ab 1.3. bis 30.4. und Aufenthalt vom 23.8.-31.10. sparen Sie 17%

**Mindestaufenthalt:** 4 Nächte vom 26.12.-31.12. **An-/Abreise:** täglich, auch als Pauschalreise buchbar – Flugmöglichkeiten und Preise erfahren Sie in Ihrem Reisebüro

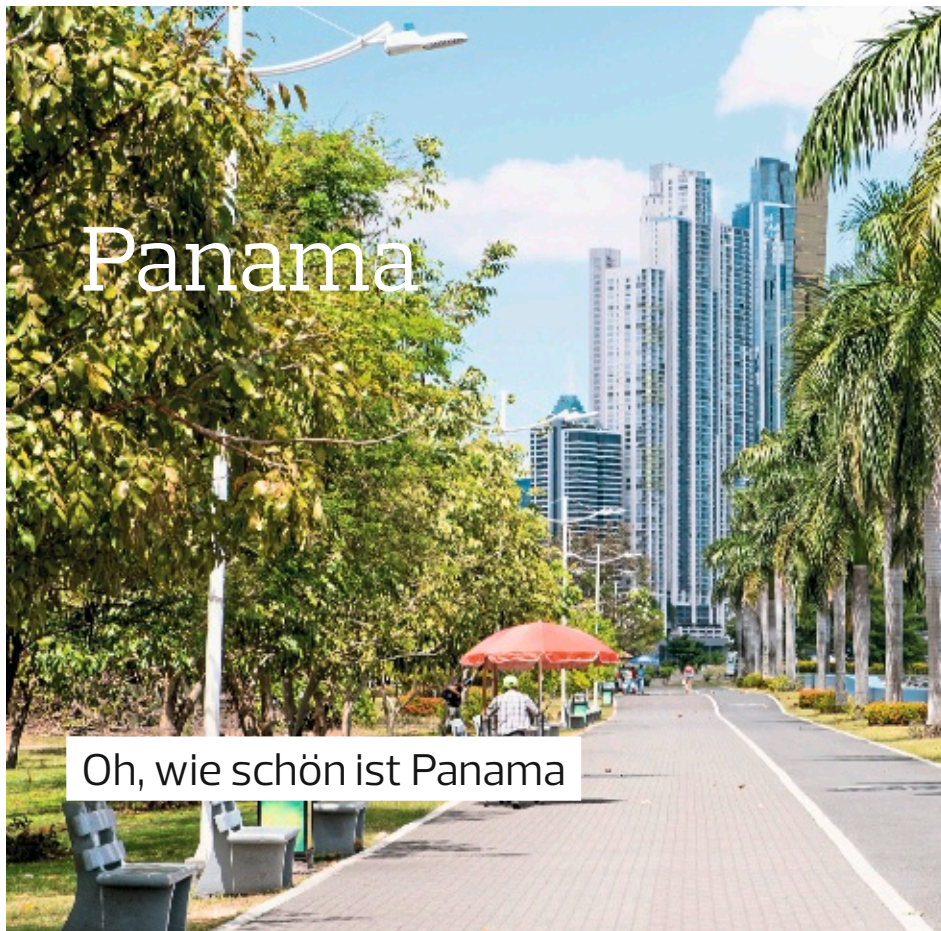

Oh, wie schön ist Panama



Zwischen Regenwald und Großstadtdschungel: Das kleine Naturwunder verzaubert mit reizvollen Kontrasten. Faultiere, Tukane, Papageien und viele mehr bevölkern die urwüchsigen Wälder. Stolz ist man hier auch auf die glitzernde Metropole Panama City und ein Bauwerk von Weltruhm: den Panama-Kanal!

## ÜBERBLICK

<b>Hauptstadt</b>	Panama City
<b>Flugdauer</b>	ca. 12–16 Stunden
<b>Sprache</b>	Spanisch
<b>Einwohnerzahl</b>	ca. 4 Millionen
<b>Beste Reisezeit</b>	ganzjährig

## IHRE URLAUBSREGIONEN

Es gibt heutzutage nur noch wenige reizvolle Länder, die nicht vom Massentourismus überschwemmt sind. Panama ist eines davon. Das Land besticht durch seine außergewöhnliche Vielfalt. Neben der Metropole Panama City bietet das Land den weltbekanntesten Panamakanal, indigene Völker, atemberaubende Strände an Karibik- und Pazifikküste, Regenwälder und verschlafene Kolonialdörfer. Aufgrund der kleinen Größe des Landes kann man die verschiedensten Regionen Panamas gut miteinander kombinieren. Die gastfreundliche, warmherzige Art der Bevölkerung ist einfach nur einzigartig. Diese Tatsache und die Schönheiten Panamas machen es zu einem der letzten Paradiese auf der Erde.

## Panama City mit Panama Kanal

Das kulturelle, politische und ökonomische Zentrum des Landes. Die hinreißende Kulisse aus schicken Villen, Wolkenkratzern, grünen Hügeln, baumgesäumten Straßen, Ozeanriesen und Luxus-Yachten überrascht die Besucher ebenso wie die Ausmaße der Stadt. Auch die Altstadt „Casco Viejo“ mit ihren engen Gassen und renovierten Kolonialbauten sollte man sich nicht entgehen lassen. Erleben Sie diese quicklebendige, kosmopolitische Stadt, denn hier gibt es weitaus mehr zu sehen, als nur den Panama-Kanal. Obwohl dieser sich natürlich sehen lassen kann – der weltbekannte Kanal ist mit knapp 82 km die längste künstliche Wasserstraße der Welt. Er verbindet den Atlantik im Norden mit dem Pazifik im Süden. Alle Schiffe müssen auf der Strecke vier Klimazonen, drei Schleusen und rund 26 Höhenmeter überwinden.

## Pazifische Riviera mit Playa Bonita und Playa Blanca

Die wunderschönen Strände laden zum Baden und Entspannen ein. Panamas Pazifikküste ist kilometerlang mit hellem Sand und türkisfarbenen Wasser. In den Monaten Juli bis Oktober besteht die Möglichkeit Wale zu beobachten. Playa Blanca, der vielleicht schönste Strand an der panamaischen Pazifikküste mit fast weißem Sandstrand. Dieses Kleinod beherbergt die meisten Hotels an der Pazifikküste und ist ein Garant für unbeschwerter Urlaubstage. Der kleine Fischerort Playa Farallón liegt in der Nähe, ist jedoch noch wesentlich kleiner und unbekannter als der bekanntere Küstenabschnitt Playa Blanca. Der goldene Strand Playa Bonita ist umgeben vom Naturreiservat Punta Bruja. Das Naturreiservat lädt zu Ausflügen in den tropischen Regenwald ein.



Casco Antiguo



Panama-Kanal



El Valle de Antón



### Karibikküste mit Bocas del Toro

Die schönsten Strände an der 1.200 Kilometer langen Karibikküste findet man auf der Inselgruppe Bocas del Toro. Das Archipel liegt an der nordwestlichen Karibik-Küste von Panama. Die Isla Colón ist eine der größeren Inseln der Inselgruppe Bocas del Toro. Die Insel ist sehr vom lässigen Karibikflair geprägt. Die Touristen lassen sich hier gerne vom „easy way of life“ der einheimischen Bevölkerung anstecken. Holzbauten mit Veranden und Balkone säumen viele Straßen und repräsentieren die alte Architektur der Südstaaten der USA.

### Panamas Nordwesten mit Boquete

Das Hochland in Boquete ist vulkanischen Ursprungs. Der kleine Ort Boquete liegt 1.300 m über dem Meeresspiegel und inmitten grüner Landschaft. Boquete ist vor allem berühmt für seinen Kaffee, den Blumen-Anbau (Orchideen, Rosen, Chrysanthemen) und Erdbeeren. Die gute Lage der Stadt bietet beste Voraussetzungen für Naturfreunde und Outdoorbegeisterte.

### ENTDECKEN UND ERLEBEN

#### Rundreisen

Ideal für Erstbesucher: Lassen Sie sich während unserer geführten Rundreisen durch Panama von der Vielfalt des Landes begeistern. Erleben Sie die schönsten Plätze und die wichtigsten Sehenswürdigkeiten. All unsere Rundreisen finden mit deutschsprachiger Reiseleitung statt und sind bereits ab einer Teilnehmerzahl von 2 Personen garantiert.

#### Autoreisen

Erleben Sie Panama individuell und flexibel im eigenen Mietwagen. Vorgebuchte Hotels entlang einer festgesteckten Route mit individuellem Gestaltungsspielraum für eigene Entdeckungen – flexibler geht es kaum. Um Ihre Mietwagenbuchung kümmern Sie sich dabei nicht selbst, sondern übernehmen einen von unserer Agentur im Rahmen der Rundreise vorgebuchten Mietwagen und starten somit sorgenfrei in Ihr Urlaubsabenteuer.

### TRANSFERS NACH WUNSCH

Mit DERTOUR beginnt die Entspannung schon bei der Anreise. Dazu gehört auch ein Transfer nach Maß – z. B. per Bus oder auch als Privattransfer. Falls Ihre gebuchte Reise keinen Transfer beinhaltet oder Sie eine höherwertige Transferleistung wünschen, finden Sie alle zubuchbaren Transfer-Möglichkeiten bei der Hotel- oder Rundreisenbeschreibung auf [www.informierender.de](http://www.informierender.de)

### FLUGVERBINDUNGEN

Mit KLM fliegen Sie über Amsterdam täglich, mit Air Europa über Madrid täglich außer donnerstags und mit Iberia über Madrid mittwochs, freitags und sonntags nach Panama City. Weitere Informationen finden Sie in der Flugübersicht im Katalogportal ([www.informierender.de](http://www.informierender.de))

### WO FINDE ICH?

Gruppenreisen	ab Seite 116
Standortreisen	ab Seite 119
Autoreisen	ab Seite 120
Hotels	ab Seite 122



z.B. vom 1.5. bis 10.5.  
10 Tage / 9 Nächte ab Panama City/  
bis La Fortuna lt. Ausschreibung  
pro Person bei 2 Erw.

€ 1.886

- Teildurchquerung des Panama Kanals
- Spektakulärer Vulkan Arenal in Costa Rica
- Paradiesische Inselwelt Bocas del Toro: Schnorcheln am Red Frog Beach
- Metropole Panama-City: Moderne Skyline und koloniale Altstadt



Panama City



Panama Viejo, Panama



Vulkan Arenal

## Panama & Costa Rica: Zwischen Palmen und Vulkanen

Bestaunen Sie den weltberühmten Panama-Kanal und erkunden Sie die Metropole Panama City mit ihrer Skyline und der kolonialen Altstadt. Costa Rica verzaubert mit Nationalparks, Dschungel und einer außergewöhnlichen Tier- und Pflanzenwelt.

### CLASSICS

### Kleine Gruppen

- + Garantierte Durchführung
- + Individuelle Verlängerungen
- + Wöchentliche Abfahrten
- + Täglich Frühstück inklusive

#### 1. Tag: Panama City

(Fr) Nach der Ankunft am Flughafen Panama City Transfer zum Hotel. 3 Nächte im Hotel Tryp by Wyndham Panama Centro. Ca. 25 km

#### 2. Tag: Panama-Kanal

(Sa) Heute brechen Sie zu einem ganz besonderen Erlebnis auf: der Teildurchquerung des weltbekannten Panama-Kanals. Sie durchfahren einen Abschnitt des technischen Meisterwerks, passieren die Schleusen von Pedro Miguel und Miraflores und erhalten von Ihrer Reiseleitung interessante Informationen über die Geschichte des Kanals. Sie können den riesigen Frachtschiffen bei ihren Manövern zuschauen und genießen später das Mittagessen auf dem Schiff. Anschließend Rückfahrt zum Hotel. (F, M)

#### 3. Tag: Panama City

(So) Am Morgen starten Sie zur Besichtigung der faszinierenden Stadt, die 1519 gegründet wurde. Die hinreißende Kulisse aus Wolkenkratzern, noblen Villen und grünen Hügeln wird Sie begeistern. Sie besichtigen die Ruinen von Panama Viejo, die noch aus dem 16. Jahrhundert stammen und haben im Anschluss daran Gelegenheit, auf einem kleinen Markt die handgefertigten Kunstwerke der Indianer zu bewundern. Weiter geht es entlang des Ufers in die Altstadt Casco Antiguo. Bei einem Rundgang zu Fuß sehen Sie den Palast des Staatspräsidenten, einzigartige Gebäude des 17. und 18. Jahrhunderts sowie die bemerkenswerte Kathedrale mit ihrem prachtvollen Altar. Die anschließende Fahrt führt auf den Causeway, von wo aus Sie einen herrlichen Blick auf die Skyline von Panama City genießen können. Später geht es zu den Miraflores-Schleusen des Panama-Kanals, wo Sie einen guten Überblick

über die Schiffsmanöver erhalten. Der Nachmittag steht Ihnen zur freien Verfügung. Ca. 20 km (F)

#### 4. Tag: Panama City – Bocas del Toro

(Mo) Am frühen Morgen Transfer zum nationalen Flughafen Albrook und Flug zur Insel Colón, der Hauptinsel von Bocas del Toro. Die zahlreichen idyllischen Inseln dieser Provinz, umspült vom klaren, fischreichen karibischen Meer, werden Sie mit ihrer entspannten, typisch karibischen Atmosphäre begeistern. Der Nachmittag steht Ihnen zur freien Verfügung. Im Zentrum der Attraktionen stehen die einsamen Strände auf der Haupt- und den Nebeninseln sowie die Unterwasserwelt, die zum Tauchen oder Schnorcheln einlädt. Lassen Sie die Seele baumeln. 2 Nächte im Hotel Divers Paradise. (F)

#### 5. Tag: Inselwelt Bocas del Toro

(Di) Auf dem heutigen Programm steht ein Bootsausflug vorbei an Mangroven zu Coral Cay, wo Sie anschließend in einem kleinen lokalen Restaurant verschiedene Meeresfrüchte probieren und anschließend Schnorcheln gehen können. Nachmittags geht es weiter zum Red Frog Beach, wo Sie Zeit zum Schwimmen oder zum Erkunden der Insel haben. (F)

#### 6. Tag: Bocas del Toro – Cahuita

(Mi) Heute Morgen werden Sie mit dem Boot zum Festland und weiter zur Grenze gebracht. Nach den Zollformalitäten geht es vorbei an ausgedehnten Bananenplantagen bis in das karibische Dorf Cahuita, wo Sie nach dem Mittagessen eine geführte Wanderung durch den gleichnamigen Nationalpark unternehmen. Es erwarten Sie eine einzigartige Küstenvegetation, geprägt von Kokospalmen und Meermandelbäumen, Mangrovensümpfe und das einzige voll entwickelte Korallenriff auf der karibischen Seite, das eine Vielzahl an Fischen und Seeschildkröten beheimatet. Auf Ihrem Wanderweg, der Sie entlang des tiefblauen Wassers führt, können Sie Pelikane,



Bocas del Toro, Panama



Tukan

Brüll- und Kapuzineräffchen, Nasenbären sowie Faultiere beobachten und sich von bunten Schmetterlingen verzaubern lassen. Eine Nacht in der Ciudad Perdida Ec lodge. Ca. 80 km (F, M)

#### 7. Tag: Cahuita – Sarapiquí

(Do) Ihr heutiges Ziel ist die im Landesinneren gelegene Region Puerto Viejo de Sarapiquí. Die Gegend ist bekannt als eine der vielseitigsten Regenwald-Destinationen Costa Ricas mit ihren privaten Reservaten, Forschungseinrichtungen und einem reichen Tierleben entlang der Flüsse. Die Fahrt führt an der malerischen Karibikküste entlang zur Hafenstadt Limón und weiter durch das Zentrum des Bananen-anbaus ins Landesinnere. Eine Nacht in der Sarapiquí Rainforest Lodge. Ca. 200 km (F)

#### 8. Tag: Sarapiquí – La Fortuna/Vulkan Arenal

(Fr) Der heutige Tag beginnt mit einer Schokoladentour im Tirimbina Reservat und führt zu einer ehemaligen Kakao-Plantage. Während der Führung erfahren Sie viel Wissenswertes über die Geschichte des Kakaos. Im Anschluss haben Sie die Möglichkeit, bei der Verarbeitung der Kakaobohnen zuzuschauen und natürlich dürfen Sie auch probieren. Anschließend geht es weiter durch die fruchtbare Ebene des Nordens, vorbei an Plantagen mit Papaya, Zuckerrohr und Zitrusfrüchten, Richtung La Fortuna, am Fuße des Vulkans Arenal gelegen. 2 Nächte im Hotel Montaña de Fuego. Ca. 110 km (F)

#### 9. Tag: La Fortuna/Vulkan Arenal

(Sa) Nach dem Frühstück erwartet Sie eine herrliche Wanderung über die Hängebrücken des tropischen Regenwaldes von Arenal, der die größte Artenvielfalt in seinen Baumkronen entwickelt. Auf der ca. 2-stündigen Tour überqueren Sie zahlreiche Brücken und Hängebrücken, die bis zu 92 m lang sind und sich in bis zu 60 m Höhe über dem Boden erstrecken. Sie haben die einzigartige Gelegenheit, zwischen den Baumwipfeln zu schweben und blühende Orchideen, Bromelien und Tillandsien zu betrachten. Immer wieder bietet sich Ihnen ein wunderschöner Blick auf den Vulkan Arenal mit seiner perfekten Kegelform. Der Rest des Tages steht Ihnen zur freien Verfügung. Schlendern Sie durch La Fortuna oder entspannen Sie in heißen Thermalquellen (gegen Gebühr). (F)

#### 10. Tag: La Fortuna/Vulkan Arenal

(So) Nach dem Frühstück Transfer nach San José oder zu Ihrem separat gebuchten Verlängerungshotel (teilweise gegen Gebühr). (F)

#### INGESCHLOSSENE LEISTUNGEN

- Gruppenreise in einem der Gruppengröße entsprechenden Fahrzeug lt. Reiseverlauf
- Inlandsflug mit nationalen Fluggesellschaften in der Economy-Class
- Transfers lt. Reiseverlauf
- 9 Nächte in den genannten oder gleichwertigen Hotels der Mittelklasse (UG1X ab 2 Pers. pro Buchung, EX1X Alleinreisender)
- 9x Frühstück (F), 2x Mittagessen (M)
- Ausflüge und Besichtigungen mit örtlich wechselnder, englischsprachiger Reiseleitung und in internationalem Teilnehmerkreis, keine Reiseleitung bei Überlandfahrten und Flug von Panama City nach Bocas del Toro
- Eintritt zum Red Frog Beach (Tag 5)
- Ausflüge und Eintrittsgelder lt. Reiseverlauf
- Reiseführer

#### HINWEIS

- Maximalteilnehmerzahl: 14 Personen
- Gepäckbegrenzung (Inlandsflug): 20 Kilo/Person. Übergepäck kostenpflichtig, ca. USD 3 pro Kilo, zahlbar vor Ort.
- Bei allen Ausflügen und Transfers werden Sie von einem Fahrer oder der Reiseleitung an der Rezeption des Übernachtungshotels abgeholt. Überlandfahrten mit speziellen Touristenbussen, ohne Reiseleitung. Der Teilnehmerkreis kann täglich variieren.

#### TERMINE

Freitags: 1.11. – 31.10.

#### REISEVARIANTE

Auch als Pauschalreise inklusive Flug & Transfer buchbar unter **PTY30010P**. Hinflug je nach Flugverbindung am gleichen Tag bzw. einen Tag vor Rundreisebeginn buchen.

Pro Person in EUR		Anf R Leistung PTY30010B		
10 Tage/9 Nächte ab Panama City/bis La Fortuna				
Unterbr.		Bel	A	B
UG1X	Gruppenreise	2	1914	1886
		1	2522	2466

A: 1.11. – 30.4. B: 1.5. – 31.10.

Kind: auf Anfrage buchbar.

**Transfers:** Inklusiv bei An- & Abreise am Start- & Endtag der Rundreise, sowie bei Anschlussaufenthalt in den folgenden Hotels: Stadthotels San José, El Mangrove, Occidental Papagayo, Secrets Papagayo, RIU Guanacaste, RIU Palace Costa Rica, Barcelo Tambor, Tango Mar, Westin Playa Conchal, Jardin del Eden, Tamarindo Diria, Bosque del Mar, Occidental Tamarindo, Cala Luna Boutique Hotel & Villas, Parador Resort & Spa, Hotel San Bada, Hotel & Club Punta Leona, AZURA Beach Resort, Villas Playa Samara, Nammbú, Fiesta Puntarenas.

**Zusatznächte:** Panama City: Hotel Tryp by Wyndham Panama Centro: Anf H, Leistung PTY40023B (UG1F).

**Hinweise:** Auch buchbar für eine alleinreisende Person (EX1X).



Rio Chagres



z.B. vom 3.11. bis 10.11.  
8 Tage/7 Nächte ab/bis Panama City  
lt. Ausschreibung  
pro Person bei 2 Erw. € 1.134

## Zauberhaftes Panama

Bei dieser Gruppenreise stehen die Ruinen der spanischen Kolonialstadt von Panama Viejo, ein Besuch beim indigenen Volk der Emberá und die aufregende Teildurchquerung des Panama-Kanals auf dem Programm!

AUTHENTIC

Kleine Gruppen

- + Deutschsprachige Reiseleitung
- + Garantierte Durchführung ab 2 Personen
- + Individuelle Verlängerungen
- + Frühbuchervorteil
- + Täglich Frühstück inklusive

### 1. Tag: Panama City

(So) Ankunft am Flughafen von Panama City und Transfer zum Hotel. 7 Nächte im Tryp by Wyndham Panama Centro.

### 2. Tag: Panama City

(Mo) Nach dem Frühstück starten Sie zu einer Besichtigungstour der 1519 gegründeten Hauptstadt. Ein Ausflug zum Metropolitan Nationalpark gibt Ihnen außerdem einen kleinen Vorgeschmack auf den Artenreichtum Panamas. (F)

### 3. Tag: Nationalpark Altos de Campana

(Di) Nach dem Frühstück Fahrt zum ältesten Nationalpark von Panama, Altos de Campana. Insgesamt leben hier über 267 Vogelarten und viele verschiedene Säugetierarten. Auf dem Rückweg nach Panama City steht ein Besuch einer Ananas-Farm an. Nach einem leichten Mittagessen erfahren Sie mehr über diese tropische Frucht (inkl. Verkostung). Am Nachmittag endet der Ausflug am Hotel. (F, M)

### 4. Tag: Panama City – Las Cumbres

(Mi) Am Morgen Fahrt in die Provinz Colón. Ein Highlight ist der Besuch des Panama Canal Expansion Observation Center, das eindrucksvoll zeigt, wie die größere, im Juni 2016 eingeweihte Schleusenanlage des Panama-Kanals funktioniert. Anschließend Besuch des historischen Hafens von San Lorenzo und der Ruinen von Panama Viejo. (F, M)

### 5. Tag: Las Cumbres – Panama City

(Do) Fahrt zum nahegelegenen Nationalpark Soberanía, wo Sie eine 1–2 stündige Wanderung erwartet. Anschließend Weiterfahrt zum Hafen

von Gamboa, von wo aus Sie eine ca. 2,5–stündige Bootsfahrt auf dem Gatún-See unternehmen. (F, P)

### 6. Tag: Emberá Dorf

(Fr) Fahrt nach Curutú, mit kleinen Einbaumbooten geht es über den Río Chagres weiter. Nach Ankunft im Emberá Dorf erleben Sie einen authentischen Einblick in die Jahrtausende alte Kultur der Einheimischen. Mittags wird Ihnen ein landestypisches Gericht aus Fisch und Patacones serviert. Nachmittags Rückfahrt nach Panama City. (F, M)

### 7. Tag: Panama-Kanal

(Sa) Es erwartet Sie ein ganz besonderes Erlebnis! Die Teildurchquerung des weltberühmten Panama-Kanals. Sie lernen das sog. „8. Weltwunder“ auf einer ca. 4–stündigen Bootsfahrt kennen. Sie passieren die Miraflores Schleusen, den Miraflores-See, die Pedro Miguel-Schleuse und das Gaillard Cut (engste Kanalstelle). Vom Hafen in Gamboa geht es mit dem Bus zurück nach Panama City. (F, M)

### 8. Tag: Panama City

(So) Transfer zum Flughafen. Ca. 30 km (F)

### EINGESCHLOSSENE LEISTUNGEN

- Gruppenreise in einem der Gruppengröße entsprechenden Fahrzeug lt. Reiseverlauf
- Transfers lt. Reiseverlauf
- 7 Nächte im genannten oder gleichwertigen Hotel der Mittelklasse (UG1X)
- 7x Frühstück (F), 4x Mittagessen (M), 1x Picknick (P)
- Deutschspr. Reiseleitung (2.–7. Tag), englischspr. Reiseleitung und internationaler Teilnehmerkreis während der Panamakanal-Durchfahrt
- Reiseführer

### HINWEIS

- Mindestteilnehmerzahl: 2 Personen (siehe Punkt 7 AGB)

### ■ Teildurchquerung des Panama-Kanals inklusive

### ■ Besuch des Emberá-Volks

### ■ Komplettdurchfahrt des Panama-Kanals an einigen Terminen zubuchbar

### ■ Bootsfahrt auf dem Gatún-See

- Maximalteilnehmerzahl: 14 Personen
- An ausgewählten Terminen kann die komplette Durchfahrt des Panama-Kanals (samstags, ca. 8 Std.) mit englischsprachiger Reiseleitung hinzugebucht werden (siehe Termine): Anf TA, Leistung PTY20031 (PX1).

### TERMINE

Sonntags: 3.11., 10.11.\*, 17.11., 24.11., 1.12., 8.12., 15.12.\*, 5.1., 12.1., 19.1., 26.1., 2.2., 9.2., 16.2., 23.2., 2.3., 9.3., 16.3., 23.3., 30.3., 6.4., 13.4.\*, 20.4., 18.5., 15.6.\*, 6.7., 20.7., 10.8.\*, 24.8., 7.9., 21.9., 5.10., 19.10.

\*Komplette Durchquerung des Panama-Kanals zubuchbar

### IHR SPARVORTEIL

**Frühbucher:** EUR 50 pro Person bei Buchung bis 30.9. für Abfahrten 1.11.–30.4. bzw. bis 31.1. für Abfahrten vom 1.5.–31.10.

### REISEVARIANTE

Auch als Pauschalreise inkl. Flug & Transfer buchbar: PTY20030P.

Pro Person in EUR		Anf R Leistung PTY20030B	
8 Tage/7 Nächte ab/bis Panama City			
Unterbr		Bel	A
UG1X	Gruppenreise	2	1184
		1	1474

A: 1.11.–31.10.

Kind: auf Anfrage buchbar.

Zusatznächte: Panama City: Hotel Tryp by Wyndham Panama Centro; Anf: H, Leistung: PTY40023B (UG1F)



Panama-Kanal

z.B. vom 14.11. bis 17.11.  
4 Tage/3 Nächte  
ab/bis Panama City  
lt. Ausschreibung  
pro Person bei 2 Erw. **€ 560**

- **Komplette Durchfahrt des Panama-Kanals inklusive**
- **Stadtrundfahrt Panama City**
- **Ruinen von Panama Viejo**



Red Frog Beach, Bocas del Toro

z.B. vom 1.11. bis 3.11.  
3 Tage/2 Nächte  
ab/bis Panama City  
lt. Ausschreibung  
pro Person bei 2 Erw. **€ 536**

- **Karibisches Flair auf Colón**
- **Bootstour zum Red Frog Beach buchbar (optional)**
- **Paradies für Schnorchler**

## Der Panama-Kanal, das 8. Weltwunder

Gewinnen Sie unvergessliche Eindrücke von der Hauptstadt und erleben Sie eines der größten Bauwerke, das Menschen je erschaffen haben – den Panama-Kanal.

## Karibische Inselträume: Bocas del Toro

Die Inselwelt Bocas del Toro: Tauchen Sie ein in die exotische Atmosphäre der Inseln, die Gastfreundschaft ihrer Bewohner und die karibisch geprägte Natur.

### CLASSICS Kleine Gruppen

- + Garantierte Durchführung
- + Deutschsprachige Reiseleitung
- + Individuelle Verlängerungen
- + Kein Hotelwechsel

**1. Tag: Panama City**  
(Do) Transfer vom Flughafen Panama City zum Hotel. 3 Nächte im Tryp by Wyndham Panama Centro.

**2. Tag: Stadtrundfahrt**  
(Fr) Stadtrundfahrt Panama City. Besuch der Ruinen von „Panama Viejo“, der ersten von den Spaniern gegründeten Stadt aus dem 16. Jh. Anschließend besuchen Sie die Altstadt „Casco Antiguo“, die von der UNESCO zum Weltkulturerbe ernannt wurde. Weiter geht es zur Besichtigung der Miraflores Schleusen. (F)

**3. Tag: Komplette Durchfahrt des Panama-Kanals**  
(Sa) Heute lernen Sie das sogenannte 8. Weltwunder auf einer Bootsfahrt von Panama Stadt nach Colón kennen. Am Morgen startet die ca. 8-stündige Fahrt durch den legendären Panama-Kanal. Vom Hafen in Colón geht es mit dem Bus zurück nach Panama City. (F, M)

**4. Tag: Panama City**  
(So) Transfer zum internationalen Flughafen von Panama City. (F)

#### EINGESCHLOSSENE LEISTUNGEN

- Standortreise lt. Reiseverlauf
- 3 Nächte im genannten oder gleichwertigen Hotel der Mittelklasse (UG2X ab 2 Personen pro Buchung, EX2X Alleinreisender)

- 3x Frühst. (F), 1x Mittagessen (M)
- Deutschspr. Reiseleitung (Stadtrundfahrt an Tag 2), englischspr. Reiseleitung (Kanaldurchfahrt)
- Ausflüge und Eintrittsgelder lt. Reiseverlauf, Reiseleiter

**HINWEIS**  
Maximalteilnehmerzahl: 12 Pers.

**TERMINE**  
Donnerstags: 14.11., 19.12., 16.1., 13.2., 13.3., 17.4., 15.5., 19.6., 17.7., 14.8., 18.9., 16.10.

**REISEVARIANTE**

- Auch als Pauschalreise inkl. Flug & Transfer buchbar unter **PTY20010P**.
- Auch mit Teildurchquerung (4 Std.) und Ankunft im Hafen von Gamboa statt Colón buchbar (UG1X ab 2 Pers. pro Buchung, EX1X Alleinr.). Termine: donnerstags: 7.11.–30.10.

Pro Person in EUR			
4 Tage/3 Nächte ab/bis Panama City			
Anf R	Leistung PTY20010B		
Unterbr	Bel	A	
UG2X	Komplettdurchquerung	2	560
UG2X		1	686
UG1X	Teildurchquerung	2	510
UG1X		1	636

A: 1.11.–31.10.  
Kind: auf Anfrage buchbar.  
Zusatznächte: Panama City: Hotel Tryp by Wyndham Panama Centro: Anf H, Leistung PTY40023B (UG1F).  
Hinweise: 1 Person: im Einzelzimmer bei einer Mindestteilnehmerzahl von 2 Personen pro Buchung. Auch buchbar für eine alleinreisende Person (EX1X Teildurchquerung bzw. EX2X Komplettdurchquerung).

- + Garantierte Durchführung
- + Individuelle Verlängerungen
- + Kein Hotelwechsel
- + Mehrere Hotelkat. zur Auswahl

**1. Tag: Panama City – Bocas del Toro**  
Abholung in Ihrem separat gebuchten Hotel aus unserem Programm in Panama City und Transfer zum nationalen Flughafen. Danach Flug nach Bocas del Toro (ca. 1 Std.). Auf der Hauptinsel Colón mit der kleinen Stadt Bocas del Toro finden Sie Bars, Restaurants u. Läden. Es herrscht eine entspannte karibische Atmosphäre. Einsame Strände warten auf Ihren Besuch und die herrliche Unterwasserwelt lädt zum Tauchen oder Schnorcheln ein. Transfer zu Ihrem Hotel. 2 Nächte im Swan's Cay.

**2. Tag: Bocas del Toro**  
Erleben Sie einen einmaligen Aufenthalt auf der Inselgruppe Bocas del Toro. Genießen Sie die Sonne Panamas und entspannen Sie sich am traumhaften karibischen Meer oder erkunden Sie die Inseln. Weitläufige Sandstrände und eine bunte Unterwasserwelt laden zum Schnorcheln und Tauchen ein. (F)

**3. Tag: Bocas del Toro – Panama City**  
Transfer zum Flughafen und Rückflug nach Panama City. (F)

#### EINGESCHLOSSENE LEISTUNGEN

- Standortreise lt. Reiseverlauf
- Inlandsflüge mit nationalen Fluggesellschaften in der Economy-Class lt. Reiseverlauf

- 2 Nächte im genannten oder gleichwertigen Hotel der Mittelklasse (UG1F ab 2 Personen pro Buchung, EX1F Alleinreisender)
- 2x Frühstück (F)
- Englisch- oder spanischsprachige Betreuung im Hotel

**HINWEIS**  
Gepäckbegrenzung: max. 23 Kilo p. P. Weiteres Gepäck ist kostenpflichtig, ca. USD 3 pro Kilo, zahlbar vor Ort

**TERMINE**  
Täglich: 1.11.–31.10.

**REISEVARIANTE**

- Auch als Pauschalreise inklusive Flug & Transfer buchbar unter **PTY20050P**.
- Auch buchbar als Superior-Variante mit Unterbringung im Divers Paradise (US1F ab 2 Personen pro Buchung, ES1F Alleinreisender).

Pro Person in EUR					
3 Tage/2 Nächte ab/bis Panama City					
Anf R	Leistung PTY20050B				
Unterbr	Bel	A	B	C	
UG1F	Standard-Var.	2	536	577	653
		1	663	744	898
US1F	Superior-Var.	2	603	603	603
		1	797	797	797

A: 1.11.–2.11., 7.11.–25.12., 6.1.–28.2., 6.3.–9.4., 22.4.–10.9., 17.9.–31.10. B: 3.11.–6.11., 26.12.–29.12., 1.3.–5.3., 10.4.–21.4., 11.9.–16.9. C: 30.12.–5.1.  
Zusatznächte: Bocas del Toro: Divers Paradise: Anf H, Leistung PTY40040B (DB1F).  
Hinweise: 1 Person: im Einzelzimmer bei einer Mindestteilnehmerzahl von 2 Personen pro Buchung. Auch buchbar für eine alleinreisende Person (EX1F Standard-Variante bzw. ES1F Superior-Variante).



z.B. vom 1.11. bis 10.11.  
10 Tage/9 Nächte ab/bis Panama City  
lt. Ausschreibung  
pro Person bei 2 Erw.

€ 814

- **Wasserfälle, üppige Blumenpracht in El Valle de Antón: Ideal für Naturliebhaber!**
- **Unberührte Sandstrände in Las Lajas an der Pazifikküste**
- **Traumhafte Kafferegion Boquete**
- **Ideal für eine Badeverlängerung geeignet**



Hängebrücke bei Boquete



Isla Iguana

## Panama auf eigene Faust

Erleben Sie die Vielfalt des kleinen Landes individuell in Ihrem eigenen Tempo. Neben Traumstränden in Las Lajas genießen Sie auch das gebirgige Panama rund um die malerische Stadt Boquete.

### CLASSICS

- + Mietwagen inklusive
- + Als Pauschalreise buchbar
- + Individuelle Verlängerungen
- + Mehrere Varianten buchbar
- + Tägliche Abfahrten

#### 1. Tag: Panama City

Individuelle Ankunft in Panama City und anschließend Transfer zu Ihrem Hotel. Panama City ist die moderne Hauptstadt Panamas, die am Pazifik und dem künstlich angelegten Panamakanal liegt. Die historische Altstadt ist für ihre Sehenswürdigkeiten aus der Kolonialzeit bekannt. Eine Nacht im Hotel Tryp by Wyndham Panama Centro. Ca. 25 km/ca. 35 Minuten

#### 2. Tag: Panama City – El Valle de Antón

Am Morgen werden Sie von einem Fahrer zum Büro der Mietwagenfirma gebracht. Anschließend Übernahme des Mietwagens und Fahrt nach El Valle de Antón (ca. 2 Stunden). Auf dem Weg nach El Valle fahren Sie vorbei am Nationalpark Altos de Campana. Biegen Sie von der Panamericana nach rechts in Richtung Altos de Maria ab, bis Sie an einen Aussichtspunkt gelangen. Von hier können Sie an klaren Tagen das Meer und die Landzunge von Punta Chame sehen. Für Wanderbegeisterte gibt es ca. 10 km weiter im Nationalpark Wanderwege. Danach geht die Fahrt weiter bis nach El Valle. Das Dorf liegt ca. 600 Meter über Meereshöhe und ist bestens geeignet für Touren in der Natur. Hier stehen vielfältige optionale Aktivitäten auf dem Programm. Besuchen Sie den Sonntagsmarkt, nehmen Sie an Vogelbeobachtungen teil oder stattdessen dem Schmetterlingsgarten einen Besuch ab. Ebenso lohnt sich ein Besuch des El Valle Museums, der Mozas Wasserfälle, eine Canopy Tour, oder ein Reitausflug. Oder Sie begeben sich auf den Weg zum Aussichtspunkt Cerro de la Cruz oder wandern in der bezaubernden Landschaft von El Valle. 2 Nächte im Hotel Park Eden. Ca. 124 km/2 Stunden (F)

#### 3. Tag: El Valle de Antón

Der heutige Tag steht Ihnen für eigenen Erkundungen zur freien Verfügung. Optionale Aktivitäten wie z. B. eine Wanderung „India Dormida“ mit Gipfelbesteigung, eine Nachtwanderung zur Erkundung der Tier- und Pflanzenwelt von El Valle de Antón, eine Sightseeing Crater Tour u. a. mit Besuch einer Schmetterlingsfarm und des Wasserfalls „El Macho“, Bike-Touren sowie Vogelbeobachtungen sind möglich. (F)

#### 4. Tag: El Valle de Antón – Pedasi

Fahren Sie heute von El Valle de Antón zurück auf die Panamericana und weiter in Richtung Westen bis Divisa. Von hier biegen Sie ab in Richtung Halbinsel Azuero und fahren nach Chitré. Auf der Fahrt lohnt sich der Besuch der historischen Kirche von Natá de los Caballeros. Der Ort gehört zu den ältesten des Landes. Von den Kolonialbauten kann heute nur noch die zum Nationaldenkmal erhobene Kirche besichtigt werden, die mit Spenden der Deutschen Botschaft renoviert wurde und eine der ältesten auf dem ganzen Kontinent ist, datiert aus dem Ortsgründungsjahr 1520. Fahren Sie weiter in Richtung Süden entlang der Halbinsel bis nach Pedasi. Unterwegs passieren Sie verschiedene typische Dörfer wie z. B. Parita, La Villa de los Santos. Es lohnt sich der Besuch der Isla Iguana an diesen Tagen. Die kleinen Boote zur Isla Iguana fahren am Playa El Arenal ab (fakultativ). Von Juli bis Oktober ist Walsaison, halten Sie Ausschau nach den gigantischen Meeressäugern. Ihre Unterkunft liegt am Ortseingang des kleinen verschlafenen Dorfes. Fakultative Aktivitäten vor Ort: Besuch von wunderschönen Stränden z. B. Playa Venao oder Playa El Torro oder den umliegenden malerischen Dörfern sowie Tauchen, Schnorcheln, Fischen, Reiten, Surfen, Kite Surfen, Stand-Up-Paddle, Wale beobachten (Juli bis Oktober). 2 Nächte in der Casa Lajagua B&B. Ca. 240 km/ca. 3,5 Stunden (F)





El Valle de Anton

**5. Tag: Pedasi**

Der heutige Tag steht Ihnen zur freien Verfügung. Unternehmen Sie einen Ausflug in die Gegend rund um Pedasi, z. B. zum schönen Strand Playa Venao oder Playa de los Destialderos. (F)

**6. Tag: Pedasi – Las Lajas**

Sie können im Landesinneren und auf nur wenig befahrenen Straßen wieder auf die Panamericana zurückkehren. Auf der berühmten Traumstraße, die Alaska mit Feuerland verbindet, fahren Sie Richtung Westen. Über San Felix erreichen Sie Ihre Finca, die sich unter deutscher Leitung befindet. Fakultative Aktivitäten: Schwimmen, Tauchen, Fischen, Wandern, Bootstouren, Reiten oder ein indigenes Dorf besuchen. 2 Nächte in der Finca Buena Vista. Ca. 260 km/ca. 4 Stunden (F)

**7. Tag: Las Lajas**

Heute haben Sie den ganzen Tag Zeit zur freien Verfügung. Sie können die Gegend um Las Lajas in aller Ruhe erkunden. (F)

**8. Tag: Las Lajas – Boquete**

Nach dem Frühstück fahren Sie nach Boquete. Der kleine Ort liegt etwa 1.300 m über dem Meeresspiegel und inmitten grüner Landschaft. Boquete ist vor allem berühmt für seinen Kaffee, den Blumen-Anbau (Orchideen, Rosen, Chrysanthemen) und Erdbeeren, die in dem milden Höhenklima angebaut werden. Die gute Lage der Stadt bietet beste Voraussetzungen für Naturfreunde und Outdoorbegeisterte. Ihre Lodge liegt wenige Kilometer außerhalb vom Zentrum in den Bergen. Sie haben die Möglichkeit fakultative Aktivitäten wie z. B. eine Seilbahnfahrt in den Baumkronen (Canopying), eine Hängebrückentour, eine Vogelbeobachtungstour oder einen Ausflug zu einer Kaffeeplantage zu unternehmen. 2 Nächte in der La Casa de la Abuela. Ca. 110 km/ca. 2 Stunden (F)

**9. Tag: Boquete**

Entdecken Sie heute die wunderschöne Landschaft rund um Boquete. So haben Sie z. B. die Möglichkeit Raften zu gehen, eine Wanderung zu unternehmen oder die berühmten Gärten der Stadt zu besichtigen. (F)

**10. Tag: Boquete – Panama City**

Nach dem Frühstück fahren Sie von Boquete nach David und von dort folgen Sie der Panamericana in Richtung Osten, bis Sie wieder in Panamas Hauptstadt ankommen. Abgabe des Mietwagens. Mit dem Transfer zum separat gebuchten Stadthotel endet die Autoreise. Ca. 490 km/ca. 7 Stunden (F)

**INGESCHLOSSENE LEISTUNGEN**

- Autoreise lt. Reiseverlauf
- 9 Tage Mietwagen je nach gebuchter Kategorie mit Anbieter HERTZ inkl. Haftpflichtversicherung bis zu einer Gesamtdeckungssumme von EUR 7,5 Mio. und Vollkasko/Diebstahlschutz ohne Selbstbeteiligung
- 1 Zusatzfahrer
- Flughafentransfer am 1. Tag, Transfers zwischen Hotel und Mietwagenstation am 2. und 10. Tag
- 9 Nächte in den genannten oder gleichwertigen Hotels und Fincas (zweckmäßig und Mittelklasse) (UG1X/US1X ab 2 Personen pro Buchung, EX1X Alleinreisender)
- 9x Frühstück (F)
- Informationsmaterial (deutsch, vor Ort)
- Reiseführer

**HINWEIS**

- Bei den zeitlichen Entfernungsangaben handelt es sich um ungefähre Werte, die je nach Verkehrslage variieren können.
- Unsere Empfehlung für Ihren individuellen Badeaufenthalt auf Bocas del Toro:  
**Divers Paradise Boutique Hotel** (Mittelklasse): Anf H, Leistung **PTY40040B** (DB1F Zimmer mit Dorfblick, DB2F Zimmer Plus mit Meerblick, WB2F Suite mit Meerblick).

**TERMINE**

Täglich: 1.11.–31.10.

**REISEVARIANTE**

- Auch buchbar als Pauschalreise inklusive Flug & Transfer unter **PTY30020P**. Hinflug je nach Flugverbindung am gleichen Tag bzw. einen Tag vor Rundreisebeginn buchen.
- Auch buchbar mit Abgabe des Mietwagens am Flughafen in David und Rückflug nach Panama City: Anf R, Leistung **PTY30030B** (UG1X/US1X ab 2 Personen pro Buchung, EX1X Alleinreisender). Achtung: die Drop Off Gebühr in Höhe von USD 198 ist hier nicht inklusive und muss vor Ort bezahlt werden.
- Auch buchbar mit Abgabe des Mietwagens bei Chiriqui Grande und Reiseende auf Bocas del Toro für Ihren individuellen Badeaufenthalt. Anf R, Leistung **PTY30040B** (UG1X/US1X ab 2 Personen pro Buchung, EX1X Alleinreisender). Achtung: die Drop Off Gebühr in Höhe von USD 214 ist hier nicht inklusive und muss vor Ort bezahlt werden. Abweichender Reiseverlauf: Am 10. Tag fahren Sie ca. 3 Std. über die Cordillera de Talamanca und entlang der Karibikküste nach Almirante. Abgabe des Mietwagens. Danach steigen Sie auf ein Boot um, das Sie zur Insel Colón (Bocas del Toro) bringt. Dort beginnt Ihr individuell gebuchter Badeaufenthalt.

Pro Person in EUR		Anf R Leistung <b>PTY30020B</b>	
<b>10 Tage/9 Nächte ab/bis Panama City</b>			
Unterbr.		Bel	A
<b>UG1X</b>	Autoreise inkl. Hyundai Accent o.ä.	2	814
			1 1225
<b>US1X</b>	Autoreise inkl. Toyota RAV4 o.ä.	2	1065
			1 1477

A: 1.11.–31.10.

Kind: auf Anfrage buchbar.

**Zusatznächte:** Panama City: Hotel Tryp by Wyndham Panama Centro: Anf H, Leistung **PTY40023B** (UG1F).

**Mietwagen:** Übernahme des Mietwagens erfolgt am 2. Tag der Rundreise, Abgabe des Mietwagens am 10. Tag abends, Anmietdauer 9 Tage. Bitte beachten Sie die Mietbedingungen für HERTZ-Mietwagen in Panama auf [www.informierender.de/zusatzinformationen](http://www.informierender.de/zusatzinformationen) sowie die Versicherungsleistungen der DERTOUR Zusatzhaftpflichtversicherung auf Seite 248.

**Hinweise:** 1 Person: im Einzelzimmer bei einer Mindestteilnehmerzahl von 2 Personen pro Buchung (UG1X/US1X). Auch buchbar für eine alleinreisende Person (EX1X).

PANAMA CITY

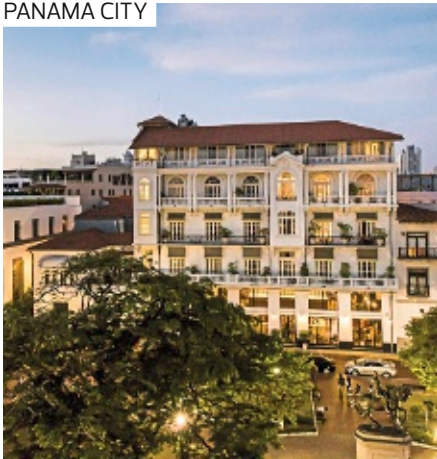

Wohnbeispiel Cuarto Chico

American Trade ♦♦♦♦

- + Liegt in der historischen Altstadt „Casco Viejo“
- + Liebevoll restauriertes ehemaliges „American Trade“ Firmengebäude

CHARME

LAGE

- zum Ortszentrum: Panama City, ca. 25 km
- zentral, Altstadt

AUSSTATTUNG

- offizielle Landeskategorie: 4,5 Sterne
- Anzahl Wohneinheiten: 50
- elegant, landestypischer Stil
- Bücherei
- À-la-carte-Restaurant: internationale Küche
- Dachterrasse
- 1 Pool: Liegen

WOHNBEISPIEL

- Cuarto Chico (WB1), 21–25 qm, kombinierter Wohn-/Schlafraum, 1 Bad, Dusche oder Badewanne, Bademantel, Haartrockner, Minibar kostenpflichtig, 1 TV, WLAN, Kaffeemaschine
- weitere Unterkünfte buchbar

ERLEBEN

- Inklusive (teils Fremdanbieter)
- Fitnessraum

	Pro Person/Nacht in EUR inkl. ÜF		Anf H Leistung PTY10011B			
	Erw.	Kinder	A	B	C	D
<b>WB1F</b>	2	0-1	135	169	-	131
<b>WB2F</b>	2	0-1	148	183	-	144
WB1 Kind 2-11J.			0	0	-	0
WB2 Kind 2-11J.			0	0	-	0

A: 1.11.-13.12. B: 14.12.-22.12. C: 23.12.-31.12. D: 1.1.-31.10.

An-/Abreise: täglich. Preise für Hochsaison auf Anfrage (23.12.-31.12.). Auch als Pauschalreise buchbar – Flugmöglichkeiten und Preise erfahren Sie in Ihrem Reisebüro

PANAMA CITY

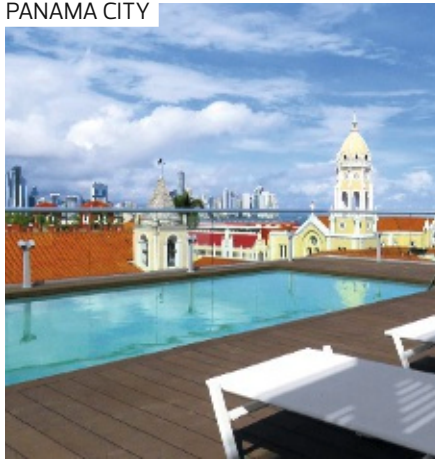

Wohnbeispiel Deluxe Room

Central Hotel Panama ♦♦♦♦

- + Im historischen Altstadtviertel „Casco Viejo“ gelegen
- + Aufwändig und stilvoll renoviert

LAGE

- zum Flughafen: Panama City, ca. 25 km

AUSSTATTUNG

- offizielle Landeskategorie: 4 Sterne
- Anzahl Gebäude: 1, Anzahl Etagen im Hauptgebäude: 3, Anzahl Wohneinheiten: 135
- historisches Gebäude
- WLAN, in der gesamten Anlage
- À-la-carte-Restaurant
- 1 Bar
- Dachterrasse
- 1 Pool: Liegen

WOHNBEISPIEL

- Deluxe Room (UD1), 21–25 qm, kombinierter Wohn-/Schlafraum, 1 Bad, Dusche, Klimaanlage, Minibar, Safe, 1 TV, Kaffee/Tee
- weitere Unterkünfte buchbar

ERLEBEN

- Inklusive (teils Fremdanbieter)
- Fitnessraum

	Pro Person/Nacht in EUR inkl. ÜF		Anf H Leistung PTY10013B				
	Erw.	Kinder	A	B	C	D	E
<b>UD1F</b>	2	0-1	100	100	-	107	107
<b>UM1F</b>	2	0-1	107	107	-	114	114
UM1,UD1 Kind 2-5J.			0	0	-	0	0
UM1,UD1 Kind 6-11J.			21	21	-	21	21

A: 1.11.-23.12. B: 24.12.-30.12. C: 31.12.-31.12. D: 1.1.-1.1. E: 2.1.-31.10.

An-/Abreise: täglich. Preise für Hochsaison auf Anfrage (31.12.). Auch als Pauschalreise buchbar – Flugmöglichkeiten und Preise erfahren Sie in Ihrem Reisebüro

PANAMA CITY

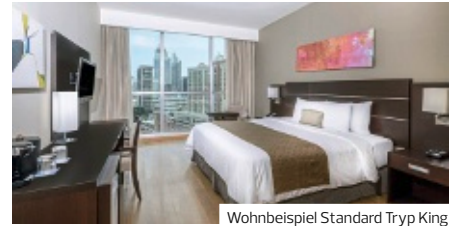
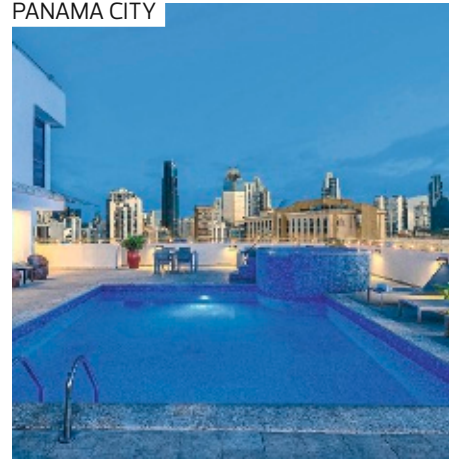

Wohnbeispiel Standard Tryp King

Tryp by Wyndham Panama Centro ♦♦♦♦

- + Zentrale Lage im Herzen von Panama City
- + Dachterrasse mit Pool und Jacuzzi
- + Fitnessraum, Sauna, Dampfbad

LAGE

- zentral

AUSSTATTUNG

- offizielle Landeskategorie: 4 Sterne
- Anzahl Wohneinheiten: 92
- WLAN, in der gesamten Anlage
- À-la-carte-Restaurant
- 1 Bar
- 1 Pool: Liegen

WOHNBEISPIEL

- Standard Tryp King (UG1), 31–35 qm, kombinierter Wohn-/Schlafraum, 1 Bad, Klimaanlage, Safe

KINDER

- Hochstühle im Restaurant

ERLEBEN

- Inklusive (teils Fremdanbieter)
- Fitnessraum
- Gegen Gebühr (teils Fremdanbieter)
- Saunabereich

	Pro Person/Nacht in EUR inkl. ÜF		Anf H Leistung PTY40023B				
	Erw.	Kinder	A	B	C	D	E
<b>UG1F</b>	2	0-1	45	45	45	45	45
UG1 Kindererm. 2-11J.			-100%	-100%	-100%	-100%	-100%

A: 1.11.-20.11. B: 21.11.-23.12. C: 24.12.-11.1. D: 2.1.-31.1. E: 1.2.-31.10.

An-/Abreise: täglich, auch als Pauschalreise buchbar – Flugmöglichkeiten und Preise erfahren Sie in Ihrem Reisebüro

BOCAS DEL TORO



Wohnbeispiel Double

- + Fantastischer Blick von der Terrasse über das Meer
- + Bars, Restaurants und kleine Geschäfte in unmittelbarer Nähe
- + Ideale Verlängerung zur Autoreise „Panama auf eigene Faust“

SANTA CLARA



Wohnbeispiel Deluxe Garden View

- + Direkte Lage am Strand
- + Gehobenes All-Inclusive mit abwechslungsreichen Restaurants und hochwertigen Getränken
- + Für Familien, Paare, Gruppen
- + Weitläufige, gepflegte Garten- und Poolanlage

Divers Paradise Boutique Hotel ♦♦♦

Gemütliches Boutique-Hotel, in dem Taucher ihr Paradies erwartet! Das hauseigene Bocas Dive Center bietet von Ausrüstung bis hin zu Tauchausflügen alles, was das Taucherherz begehrt.

CHARME

- LAGE**
- direkt am Meer
  - zum Flughafen: Bocas del Toro, ca. 1 km
  - Tauchgebiet, am Ortsrand
- AUSSTATTUNG**
- offizielle Landeskategorie: 3,5 Sterne
  - Klimaanlage
  - WLAN, in der gesamten Anlage
  - Restaurant: mit Terrasse
  - Bar
  - Transferservice
  - Terrasse, Sonnenterrasse
- WOHNBEISPIEL**
- Double (DB1), 21-25 qm, behindertengerecht (Zimmer auf Anfrage buchbar), 1 Doppelbett (Queensize), Haartrockner, Klimaanlage, Ventilator, Safe, TV, WLAN, Balkon, Anzahl Zimmer: 8
  - weitere Unterkünfte buchbar

- VERPFLEGUNG**
- Frühstück
- ERLEBEN**
- Inklusive (teils Fremdanbieter)
- Kanu
  - Kajak
- Gegen Gebühr (teils Fremdanbieter)
- Schnorcheln: im Hotel, Sportgeräteverleih, Kurse
  - Stand-Up-Paddling
  - Tauchen
  - Tauchschule: im Hotel, Kurssprache Englisch
  - Verleih Tauchausrüstung: Wetsuit (kurz), Taucherbrille, Sauerstoffflaschen
  - Schnuppertauchen
  - Tauchgebiet: Rifftauchen, Tieftauchen

Bijao Beach Resort by Evenia ♦♦♦

In diesem exklusiven Resort entspannen Körper und Geist. Genießen Sie eine weitläufige Pool-Landschaft mit Rutschenpark sowie direkte Strandlage mit pulverfeinem Sand.

- LAGE**
- direkt am Strand
  - zum Stadtzentrum: Panama City, ca. 115 km
  - Sandstrand: öffentlich, Sonnenschirme, Liegen
- AUSSTATTUNG**
- offizielle Landeskategorie: 4 Sterne
  - Anzahl Wohneinheiten: 293
  - WLAN, in der gesamten Anlage
  - 1 Buffetrestaurant
  - Swim-Up-Bar, Snackbar, 3 Bars
  - 3 Pools: Sonnenschirme, Liegen
  - Aquapark
  - Gartenanlage
- WOHNBEISPIEL**
- Deluxe Garden View (UDG), 31-35 qm, Gartenblick, kombinierter Wohn-/Schlafraum, 1 Bad, Klimaanlage, Safe, französischer Balkon
- Deluxe Ocean View (UDM), 31-35 qm, Meerblick (seitlich), kombinierter Wohn-/Schlafraum, 1 Bad, Klimaanlage, Safe, französischer Balkon
- weitere Unterkünfte buchbar
- VERPFLEGUNG**
- All Inclusive
- KINDER**
- Kinderclub/Miniclub: 4-12 Jahre
  - Teenieclub
  - Spielplatz (außen)
- ERLEBEN**
- Inklusive (teils Fremdanbieter)
- Fitnessraum
  - Wassersport: unmotorisiert
  - Tennis: Hartplatz
  - Gegen Gebühr (teils Fremdanbieter)
    - Spa
    - Golfplatz vorhanden: im Ort, 9-Loch

Hotelpreise pro Person/Nacht in EUR inkl. ÜF	Anf H Leistung PTY40040B						
	Erw.	Kinder	A	B	C	D	E
DB1F Double	2	0	84	84	84	84	84
DB2F Double Plus	2	0	95	95	95	95	95
WB2F Suite	2	0-2	105	105	105	105	105
WB2 Kinderermäßigung 2-11J.			-100%	-100%	-100%	-100%	-100%
A: 1.11.-20.11. B: 21.11.-23.12. C: 24.12.-11. D: 2.1.-31.1. E: 1.2.-31.10.							
An-/Abreise: täglich, auch als Pauschalreise buchbar – Flugmöglichkeiten und Preise erfahren Sie in Ihrem Reisebüro							

Hotelpreise pro Person/Nacht in EUR inkl. AI	Anf H Leistung PTY40021B						
	Erw.	Kinder	A	B	C	D	E
UDGA Deluxe Gardenview	2	0-2	80	136	97	122	85
UDMA Deluxe Oceanview	2	0-2	96	148	111	137	100
UDM, UDG Kind 3-11J.			37	37	37	37	37
UDM, UDG Kinderermäßigung 2-2J.			-100%	-100%	-100%	-100%	-100%
A: 1.11.-11. 6.11.-23.12. 27.12.-29.12., 20.4.-31.10. B: 2.11.-5.11., 24.12.-26.12., 30.12.-2.1. C: 3.1.-28.2. D: 1.3.-4.3. E: 5.3.-16.4. F: 17.4.-19.4.							
Mindestaufenthalt: 3 Nächte vom 1.11.-2.1., 2 Nächte vom 3.1.-31.10. An-/Abreise: täglich, auch als Pauschalreise buchbar – Flugmöglichkeiten und Preise erfahren Sie in Ihrem Reisebüro							

PLAYA BONITA



- + Eingebettet in ein Naturreservat und trotzdem nur ca. 30 Minuten von Panama City und dem berühmten Panamakanal entfernt
- + Kostenloser 24-Stunden-Zimmerservice
- + Umfangreiches gastronomisches Angebot „Unlimited Luxury“: Getränkeservice am Pool und Strand inklusive



Wohnbeispiel Deluxe Room Partial Ocean View



„Barefoot Grill“

## Dreams Playa Bonita Panama ◆◆◆◆

Sie möchten in einem eleganten Hotel nächtigen, das sich direkt am Strand befindet? Dann sind Sie hier goldrichtig: Auch 5 Restaurants, 4 Bars, eine Poollandschaft und ein Spa sprechen dafür!

**78%** | 14 Bewertungen

### LAGE

- direkt am Strand: Playa Bonita
- zum Ortszentrum: Panama City, ca. 15 km
- Sandstrand: Sonnenschirme, Liegen

### AUSSTATTUNG

- offizielle Landeskategorie: 5 Sterne
- Anzahl Wohneinheiten: 301
- WLAN, in der gesamten Anlage
- 4 À-la-carte-Restaurants
- 1 Buffetrestaurant
- Restaurant: Grillspezialitäten
- Café, Club Lounge nur für Preferred Club Gäste
- 4 Bars
- 1 Pool: Sonnenschirme, Liegen
- 1 Pool: nur für Erwachsene, Sonnenschirme, Liegen
- 1 Pool: Infinity-Pool, Sonnenschirme, Liegen

### WOHNBEISPIEL

- Deluxe Room Partial Ocean View (UDM), 46–50 qm, Meerblick (seitl.), kombinierter Wohn-/Schlafraum, 1 Bad, Klimaanlage, Safe, Balkon (möbliert)
- Deluxe Room Ocean View (SDM), 46–50 qm, Meerblick, kombinierter Wohn-/Schlafraum, 1 Bad, Klimaanlage, Safe, Balkon (möbliert)
- Preferred Club Deluxe Ocean View (JDM), 46–50 qm, Meerblick, komb. Wohn-/Schlafraum, 1 Bad, Klimaanlage, Safe, Balkon (möbliert)

### VERPFLEGUNG

- All Inclusive

### KINDER

- Kinderclub/Miniclub: 3–12 Jahre
- Kinderpool (außen)

### ERLEBEN

- Inklusive (teils Fremdanbieter)
  - Beachvolleyball
  - Fitnessraum
  - Aqua Fitness, Yoga
  - Tischtennis
- Gegen Gebühr (teils Fremdanbieter)
  - Spa
  - Golfplatz vorhanden

### TIPPS & HINWEISE

- Erweiterte Minibarbefüllung im Preferred Club Deluxe Ocean View-Zimmer (JDM)
- Honeymoon-Spezial: Sekt und Obst bei Ankunft auf dem Zimmer, 1x Mimosa-Frühstück im Bett, wahlweise eine Paar-Massage, Gesichtsbildung oder eine Körperbehandlung für 2 Personen (25 Minuten/Optionen obliegen dem Hotel) kostenlos
- Eine Kopie der Heiratsurkunde (nicht älter als 12 Monate) ist bei Ankunft im Hotel vorzulegen. Bei Buchung Honeymooner angeben.

Hotelpreise pro Person/Nacht in EUR inkl. AI	Anf H Leistung PTY40027B							
	Erw.	Kinder	A	B	C	D	E	F
UDMA Deluxe Partial Oceanview	2	0-2	141	226	340	195	215	115
SDMA Deluxe Oceanview	2	0-2	153	244	358	211	232	124
JDMA Preferred Club Deluxe Oceanview	2	0-2	169	271	386	234	258	137
JDM, SDM, UDM Kind 2-2J.			0	0	0	0	0	0
JDM, SDM, UDM Kind 3-12J.			62	108	108	62	108	62
A: 1.11.-23.12., 14.-11.4., 12.7.-22.8. B: 24.12.-30.12., 11.-1.1. C: 31.12.-31.12. D: 2.1.-31.1. E: 1.2.-31.3., 12.4.-25.4. F: 26.4.-11.7., 23.8.-31.10.								
Frühbucher: Bei Buchung bis 31.7. und Aufenthalt vom 1.11.-30.4. sparen Sie 20%, bei Buchung ab 1.8. bis 30.9. und Aufenthalt vom 1.3.-30.4. sparen Sie 20%, bei Buchung bis 28.2. und Aufenthalt vom 1.5.-31.10. sparen Sie 20%, bei Buchung ab 1.3. bis 30.4. und Aufenthalt vom 23.8.-31.10. sparen Sie 20%								
Mindestaufenthalt: 4 Nächte vom 26.12.-31.12. An-/Abreise: täglich, auch als Pauschalreise buchbar - Flugmöglichkeiten und Preise erfahren Sie in Ihrem Reisebüro								

PLAYA BLANCA



- + Direkt am hellen, langen Sandstrand
- + Direkt am 18-Loch-Golfplatz
- + Große Wasserlandschaft mit vielen Pools und Wasserrutsche
- + Separater „PLUS“-Bereich mit zusätzlichen, exklusiven Serviceleistungen



Wohnbeispiel Standard Garden View



Restaurant



## Grand Decameron Panama, A Trademark All-Inclusive Resort ◆◆◆◆

Würde es Ihnen gefallen, fast täglich an einem anderen Pool zu entspannen und in einem anderen Restaurant kulinarisch verwöhnt zu werden? In diesem Traumresort ist das möglich!

### LAGE

- direkt am Strand: Playa Blanca
- zum Flughafen: Panama City, ca. 140 km
- zum Flughafen: Rio Hato, ca. 5 km
- Sandstrand: Sonnenschirme, Liegen, Strandtuch/Badetuch

### AUSSTATTUNG

- offizielle Landeskategorie: 4 Sterne
- Anzahl Wohneinheiten: 852
- WLAN, in den öffentlichen Bereichen
- Diskothek, Kino
- Boutique
- 8 À-la-carte-Restaurants
- 2 Buffetrestaurants
- Poolbar, Snackbar, 9 Bars
- 6 Pools: Schirme, Liegen, Badetuch
- 1 Pool: nur für Erwachsene, Sonnenschirme, Liegen, Badetuch
- 1 Pool: Wasserrutschen: 3, Sonnenschirme, Liegen, Badetuch
- Gartenanlage

### WOHNBEISPIEL

- Standard Garden View (UGG), 21-25 qm, Dusche, Klimaanlage, Safe, Külschrank, Balkon oder Terrasse
- Standard Ocean View (UGM), 21-25 qm, Meerblick, Dusche, Klimaanlage, Safe, Külschrank, Balkon oder Terrasse
- weitere Unterkünfte buchbar

### VERPFLEGUNG

- All Inclusive

### KINDER

- Kinderclub/Miniclub: 3-7 Jahre, stundenweise
- Spielplatz (außen)
- Kinderpool (außen)

### ERLEBEN

Inklusive (teils Fremdanbieter)

- Billard
  - Fitnessraum
  - Tanzen
  - Tretboot
  - Tennis: Tennisplatz
  - Tischtennis
- Gegen Gebühr (teils Fremdanbieter)
- Spa
  - Jetski
  - Golfplatz vorhanden: 18-Loch
  - Fahrradverleih

### TIPPS & HINWEISE

- Alle Kategorien auch inklusive PLUS Leistungen buchbar: In einem separaten Bereich des Hotels gelegen, personalisierter Check-In/Check-Out, WLAN im Zimmer, Minibar inkl. Bier und Softgetränken, Obstkorb und 1 Flasche Wein bei Ankunft/Zimmer, Premiumgetränke, privater Pool, private Lounge und privates À-la-carte-Restaurant.
- Standard Garden View Plus (JOG), Ocean View PLUS (J1M). Preise laut System.

	Hotelpreise pro Person/Nacht in EUR inkl. AI						Anf H Leistung PTY40010B		
	Erw.	Kinder	A	B	C	D	E	F	
UGGA Standard Gardenview	2	0-2	90	126	202	112	162	99	
UGMA Standard Oceanview	2	0-2	101	137	213	123	173	110	
UGG Kind 3-11J.			45	63	101	56	81	50	
UGM Kind 3-11J.			50	68	107	62	87	55	

A: 1.11.-22.12. B: 23.12.-29.12. C: 30.12.-2.1.D: 3.1.-9.2. E: 10.2.-13.2., 28.3.-30.3. F: 14.2.-27.3., 31.3.-31.10.  
**Frühbucher:** Bei Buchung ab 1.6. bis 31.8. und Aufenthalt vom 1.11.-30.4. sparen Sie 15%, bei Buchung ab 1.9. bis 30.9. und Aufenthalt vom 1.11.-30.4. sparen Sie 10%, bei Buchung ab 1.6. bis 28.2. und Aufenthalt vom 1.5.-31.10. sparen Sie 15%, bei Buchung ab 1.3. bis 31.3. und Aufenthalt vom 1.5.-31.10. sparen Sie 10%  
**Mindestaufenthalt:** 3 Nächte **An-/Abreise:** täglich, auch als Pauschalreise buchbar - Flugmöglichkeiten und Preise erfahren Sie in Ihrem Reisebüro



# Südamerika

## WO FINDE ICH?

Kolumbien	ab Seite 128
Länderkombinationen Andenländer	ab Seite 138
Peru	ab Seite 150
Ecuador	ab Seite 164
Brasilien	ab Seite 176
Länderkombinationen Chile, Argentinien, Uruguay, Bolivien	ab Seite 200
Chile	ab Seite 212
Argentinien	ab Seite 232
Uruguay	ab Seite 245



Von Kolonialstädten und Inka-Ruinen bis zum windgepeitschten Patagonien, von den erhabenen Anden zu den Weiten des Amazonas-Deltas: Südamerika ist unendlich reich an Natur und Kultur! Und außerdem reich an Kontrasten: Im Süden begeistern vom Wind modellierte Küsten, riesige Gletscher und Wale die Besucher. Weiter nördlich lassen Wüsten, Vulkane und Regenwald sowie unfassbarer Arten- und kultureller Reichtum den Betrachter staunen. Erleben Sie lebensfrohe Menschen und lassen Sie sich vom Rhythmus von Samba, Rumba und Tango verführen!

**Flugdauer**  
**Bevölkerung**  
**Sprache**  
**Highlights**

ca. 12 bis 19 Stunden  
ca. 418 Mio.  
Spanisch, Portugiesisch  
Ruinenstadt Machu Picchu,  
Atacama-Wüste,  
Wasserfälle von Iguassu,  
Gletscher in Patagonien,  
Tierwelt auf den  
Galápagos Inseln





# Kolumbien

## Koloniale Städte und vielfältige Natur

Cartagena



Karibische Strände, Kolonialstädte, über 6.000 Meter hohe Berge, Vulkanlandschaften, Kaffeepflanzungen und vom Dschungel vereinnahmte Ruinen: Kolumbien ist ein Land, wie es schöner und abwechslungsreicher nicht sein könnte! Der Tayrona-Nationalpark erwartet Sie mit traumhaften Buchten und tropischen Urwäldern.

### ÜBERBLICK

<b>Hauptstadt</b>	Bogotá
<b>Flugdauer</b>	ca. 12–14 Stunden
<b>Sprache</b>	Spanisch
<b>Einwohnerzahl</b>	ca. 50 Millionen
<b>Beste Reisezeit</b>	ganzjährig

### IHRE URLAUBSREGIONEN

#### Bogotá und Cartagena

Bogotá und Cartagena sind mehr als nur der Start- oder Endpunkt einer Reise. Bewundern Sie das koloniale Flair in Bogotás Altstadt sowie zahlreiche interessante Museen, genießen Sie den karibischen Charme und die Lebensfreude der Stadt Cartagena.

### Badeverlängerung

Verlängern Sie Ihren Aufenthalt in Kolumbien in einem unserer tropischen Baderesorts an der karibischen Küste. Im eleganten Resort Estelar Grand Playa Manzanillo finden Sie Muße vor den Toren der bedeutenden Altstadt Cartagenas. Das Resort Decameron Barú lockt mit seiner Lage auf der Halbinsel Barú mit kristallklarem Wasser, blauen Lagunen, weißen Sandstränden und exotischen Mangrovenwäldern.

Die weitläufige Hotelanlage mit Poollandschaft und der Spa-Bereich laden zur Entspannung ein.

### ENTDECKEN UND ERLEBEN

#### Rundreisen

Ideal für Erstbesucher: Lassen Sie sich während unserer geführten Rundreisen durch Kolumbien von der Vielfalt des Landes begeistern. Erleben Sie die kulturellen Highlights des Landes, die schönsten Plätze und wichtigsten Sehenswürdigkeiten. All unsere Rundreisen sind bereits ab einer Teilnehmerzahl von 2 Personen garantiert und zudem in der Teilnehmerzahl begrenzt, um Ihnen das Land in einer kleinen Gruppe nahe zu bringen.

### TRANSFERS UND AUSFLÜGE NACH WUNSCH

Wählen Sie einen Transfer nach Maß! Je nach Flugziel sind oft verschiedene Transfers zum Hotel buchbar, zum Beispiel per Bus oder als Privattransfer. Oder lassen Sie sich von einem unserer Ausflüge begeistern. Wählen Sie einfach aus, was Ihnen am besten gefällt! Die zubuchbaren Transfers und Ausflüge zu Ihrem Wunschhotel finden Sie auf Seite 134 und bei der Hotel- oder Rundreisenbeschreibung auf [www.informierender.de](http://www.informierender.de) bzw. auf [www.informierender.de/extras](http://www.informierender.de/extras)

### DERTOUR VORTEIL

- Durchführungsgarantie
- Angenehme Gruppengrößen
- Deutschsprechende Reiseleitung
- Frühbuchervorteil bei allen Rundreisen

### WO FINDE ICH?

Gruppenreisen	ab Seite 129
Standortreisen	ab Seite 133
Ausflüge	ab Seite 134
Hotels	ab Seite 135





Silleteros

## Kolumbien hautnah erleben

Erkunden Sie neben den kulturellen Höhepunkten des Landes auch die landschaftlich reizvolle Kaffeezone und die moderne, aufstrebende Stadt Medellín. Die Reise endet in Cartagena und eignet sich bestens für eine anschließende Badeverlängerung.

### CLASSICS

### Kleine Gruppen

- + Deutschsprachige Reiseleitung
- + Inlandsflüge inklusive
- + Garantierte Durchführung ab 2 Personen
- + Individuelle Verlängerungen
- + Frühbuchervorteil

#### 1. Tag: Bogotá

(Mi, So) Begrüßung am Flughafen und Transfer zu Ihrem Hotel. Eine Nacht im Hotel BH Bicentenario.

#### 2. Tag: Bogotá – Villa de Leyva

(Do, Mo) Nach der halbtägigen Besichtigung von Kolumbiens Hauptstadt und einem Besuch im Goldmuseum fahren Sie am Nachmittag nach Zipaquirá, zur unterirdischen Salzkathedrale. 2 Nächte in Villa de Leyva im Hotel Posada de San Antonio. (F)

#### 3. Tag: Villa de Leyva

(Fr, Di) Die charmante Kolonialstadt ist ein idealer Ausgangspunkt für Erkundungen in der umliegenden Region. So sehen Sie neben der archäologischen Fundstätte Infernito das Dominikanerkloster „Ecce Homo“ aus dem 17. Jh. sowie ein vollständiges Fossil eines Kronosaurus bei einem Museumsbesuch. Am Nachmittag Freizeit. (F)

#### 4. Tag: Villa de Leyva – Pereira

(Sa, Mi) Nach dem Frühstück fahren Sie zurück nach Bogotá, von wo aus Sie direkt in das Kaffeezentrum Kolumbiens fliegen. Am Nachmittag besichtigen Sie eine Plantage und sehen, wie Kaffee hergestellt wird. 2 Nächte im Hotel Hacienda Combia. (F)

#### 5. Tag: Valle de Cocora

(So, Do) Auch der heutige Tag ist dieser malerischen Region gewidmet. In Salento bummeln Sie durch die engen Gassen, die von farbenfrohen Häusern mit bemalten Fensterläden u. Türen gesäumt sind. Im Valle de Cocora beeindruckt die über den Nebelwald der grünen Täler und Wachspalmen. (F)

#### 6. Tag: Pereira – Medellín

(Mo, Fr) Transfer und Flug ins aufstrebende Medellín. Hier erwartet Sie eine Stadtrundfahrt und anschließend eine Fahrt mit der Seilbahn „Metrocable“, bei der Sie einen Blick auf die Stadt genießen können. Eine Nacht im Hotel Poblado Plaza. (F)

#### 7. Tag: Medellín – Guatapé

(Di, Sa) Santa Elena ist die „grüne Lunge“ Medelliens, eine traditionsreiche Gegend in der die Blumenzucht und die „Silleteros“ ihren Ursprung haben. Bei einem Rundgang durch die Finca und Blumenzucht erfahren Sie Wissenswertes – Panoramablick über Medellín inklusive. Weiterfahrt nach Guatapé. Den 200 m hohen Felsen „Piedra del Peñol“ können Sie über 740 Treppen erklimmen. Genießen Sie einen atemberaubenden Ausblick auf die Landschaft. Eine Nacht im Hotel Chromatic. (F)

#### 8. Tag: Guatapé – Cartagena

(Mi, So) Fahrt zurück nach Medellín und Flug nach Cartagena. Danach Stadtrundgang durch Cartagena. 2 Nächte im Hotel Don Pedro de Heredia. (F)

#### 9. Tag: Cartagena

(Do, Mo) Genießen Sie die einzigartige Kolonialstadt Cartagena bei einem individuellen Spaziergang und lassen Sie das Flair dieser Stadt auf sich wirken. (F)

#### 10. Tag: Cartagena

(Fr, Di) Heute endet die erlebnisreichen Reise. (F)

#### INGESCHLOSSENE LEISTUNGEN

- Gruppenreise & Transfers in einem der Gruppengröße entspr. Fahrzeug lt. Reiseverlauf
- Inlandsflüge mit nationalen Fluggesellschaften in der Economy-Class
- 9 Nächte in den genannten oder gleichwertigen Hotels der Mittelklasse (UG1X)
- 9x Frühstück (F)
- Örtlich wechselnde, deutschsprachige Reiseleitung. Fahrt an Tag 4 ohne Reiseleitung.



z.B. vom 6.11. bis 15.11  
10 Tage/9 Nächte ab Bogotá/  
bis Cartagena lt. Ausschreibung  
pro Person bei 2 Erw.

€ 1.893

- Kolonialstadt Villa de Leyva
- Wachspalmen im „Valle de Cocora“
- Übernachten in einer traditionellen Kaffeehacienda
- Traditionelle „Silleteros“ & der Fels von El Peñol in Guatapé

- Eintrittsgelder und Besichtigungen lt. Reiseverlauf

#### HINWEIS

- Mindestteilnehmerzahl: 2 Personen (siehe Punkt 7 AGB)
- Maximalteilnehmerzahl: 14 Personen

#### TERMINE

Mittwochs und sonntags: 6.11.\*, 1.12., 12.1., 2.2., 26.2., 19.3., 9.4., 4.5.\*, 4.6., 2.7., 23.7.\*, 13.8., 3.9., 5.10.

\*Reduzierter Einzelzimmerzuschlag

#### IHR SPARVORTEIL

- **Frühbucher:** EUR 100 pro Person bei Buchung bis 30.9. für Abfahrten im Zeitraum 1.11.–30.4. bzw. bei Buchung bis 31.12. für Abfahrten im Zeitraum 1.5.–31.10.
- **Reduzierter Einzelzimmerzuschlag** am 6.11., 4.5., 23.7. (UPIX). Nicht kombinierbar mit Frühbucher.

#### REISEVARIANTE

Auch als Pauschalreise inklusive Flug & Transfer buchbar unter **BOG27010P**.

Pro Person in EUR	Anf R Leistung BOG27010B		
10 Tage/9 Nächte ab Bogotá/bis Cartagena	Bel	A	B
UG1X Gruppenreise	2	1993	2293
	1	2478	2777

A: 1.11.–31.12. B: 1.1.–31.10.  
Zusatznächte: Bogotá: Hotel BH Bicentenario; Anf H, Leistung BOG11005B (UG1F).  
Hinweise: Mindestalter: 12 Jahre.



z.B. vom 13.11. bis 25.11.  
13 Tage/12 Nächte ab Bogotá/  
bis Cartagena lt. Ausschreibung  
pro Person bei 2 Erw.

€ 2.452

- Besuch einer typischen Kaffeeplantage
- Valle de Cocora mit den berühmten Wachspalmen
- Stadtführung in Cartagena, dem „Juwel der Karibik“
- Übernachtungen in landestypischen Hotels



Valle de Cocora

## Einzigartiges Kolumbien

Imposante Bergmassive, wunderschöne Kolonialstädte, atemberaubende Natur und archäologische Fundstücke warten auf Sie. Entdecken Sie die Vielfalt und den Artenreichtum dieses eindrucksvollen Landes.

### Kleine Gruppen

- + Deutschsprachige Reiseleitung
- + Inlandsflüge inklusive
- + Garantierte Durchführung ab 2 Personen
- + Individuelle Verlängerungen
- + Frühbuchervorteil

#### 1. Tag: Bogotá

(Mi, So) Individuelle Ankunft am Flughafen und Transfer zum Hotel. 2 Nächte im Hotel BH Bicentenario.

#### 2. Tag: Bogotá

(Do, Mo) Nach dem Frühstück steht eine Halbtagestour in das ca. 50 km entfernte Zipaquirá auf dem Programm. Hier besuchen Sie die beeindruckende unterirdische Salzkathedrale. Riesige in Stein gehauene Kreuze und glitzernde Salzkristalle werden von farbigem Licht angestrahlt und verbreiten eine mystische Atmosphäre. Die Kathedrale ist eine der faszinierendsten Sehenswürdigkeiten des Landes. Nach der Besichtigung Rückfahrt nach Bogotá. Nachmittags erkunden Sie die facettenreiche Hauptstadt Kolumbiens während eines Stadtrundgangs. Sie besichtigen zunächst das koloniale Altstadtviertel La Candelaria. Die pastellfarbenen prächtigen Kolonialbauten mit ihren massiven Holztüren, verschnörkelten Balkonen und typischen Innenhöfen lassen den Besucher den spanischen Einfluss deutlich spüren. Anschließend besuchen Sie das eindrucksvolle Goldmuseum, eine der Hauptattraktionen Bogotás. Das Museum beherbergt eine riesige Sammlung mit mehr als 35.000 präkolumbianischen Gegenständen. Ca. 110 km (F)

#### 3. Tag: Bogotá – Tatacoa

(Fr, Di) Morgens fahren Sie per Seilbahn auf den 3.150 m hoch gelegenen Hausberg Monserrate. Genießen Sie einen herrlichen Panoramablick auf die Stadt. Anschließend werden Sie zum Flughafen gebracht und fliegen nach Neiva. Hier werden Sie von Ihrem Reiseleiter in Empfang genommen und

fahren durch die beeindruckende Landschaft zur Tatacoa-Wüste, die rot, ockerfarben und in Grautönen schimmert. Danach Rundgang in Tatacoa. Eine Nacht im Hotel Villa Paraiso in Villavieja. Ca. 42 km (F)

#### 4. Tag: Tatacoa – San Agustín

(Sa, Mi) Nach dem Frühstück fahren Sie nach San Agustín. Während der Fahrt in den Süden können Sie einen traumhaften Blick über das Magdalena-Tal genießen. Dort angekommen geht es für Sie in den archäologischen Park von San Agustín, welcher von der UNESCO 1995 zum Kulturerbe der Menschheit erklärt wurde, und eine der wichtigsten und geheimnisvollsten archäologischen Stätten Südamerikas ist. Dort besichtigen Sie die Grabungsstätten und den Statuen Wald mit einer Vielzahl an Skulpturen. Lassen Sie sich von der mystischen Atmosphäre in den Bann ziehen. 2 Nächte in der Akawanka Lodge. Ca. 260 km (F)

#### 5. Tag: San Agustín

(So, Do) Diese Gegend ist bekannt für ihre präkolumbianischen, archäologischen Schätze. Hier wohnte vor ca. 5.000 Jahren eine mystische Bevölkerung, die San Agustín als Zeremonienstätte nutzte. Mehr als 300 in Stein gehauene mächtige Statuen und zahlreiche Grabanlagen sind hier zu bestaunen. Die Herkunft dieses Volkes ist bis heute ein Rätsel. Heute besuchen Sie u. a. den archäologischen Park „Alto de los Idolos“, der von der UNESCO zum Weltkulturerbe erklärt wurde und die zweitwichtigste archäologische Stätte des Landes darstellt und die Flussenge des Magdalena- Flusses. (F)

#### 6. Tag: San Agustín – Popayán

(Mo, Fr) Heute fahren Sie über die Hochanden und entlang der wunderschönen Landschaft nach Popayán. Die Stadt besitzt eine der schönsten historischen Zentren Kolumbiens. Wegen ihrer wunderschönen Kolonialarchitektur und den weiß



Cartagena



San Agustín



Monserrate

gestrichenen Häusern wird Popayán auch die „Weiße Stadt“ genannt. Während der Kolonialzeit spielte die Stadt eine wichtige Rolle als Zwischenstopp für den Goldtransport zwischen Lima, Quito und Cartagena auf dem Weg nach Spanien. Am Nachmittag erfolgt ein Rundgang durch das koloniale Zentrum Popayáns und ein Besuch der „Casa Museo Valencia“, verschiedener Kirchen und der Brücke „Puente del Humilladero“. Eine Nacht im Hotel La Plazuela de Popayán. Ca. 140 km (F)

#### 7. Tag: Popayan – Armenia

(Di, Sa) Heute Fahrt nach Armenia mit einem Abstecher in das nahegelegene Dorf Silvia, wo Sie den berühmten und farbenfrohen Markt der Guambiano Gemeinschaft besuchen. Jeden Dienstag, wenn sich die Indigene Bevölkerung in ihren traditionellen Trachten, „Anacos“ genannt, hier treffen, leuchtet das kleine Dorf in prachtvollen Farben und strahlt voller Energie. Danach Weiterfahrt bis Armenia. 2 Nächte in der landestypischen Hacienda Combia. Ca 360 km (F)

#### 8. Tag: Kaffezone

(Mi, So) Vormittags besuchen Sie eine typische Kaffeepflanzung und lernen dort alles über den Anbau und den gesamten Prozess der Ernte bis zur Trocknung und Röstung des erstklassigen kolumbianischen Kaffees. Genießen Sie bei einer köstlichen Tasse Kaffee den fantastischen Ausblick auf die sanften Hügel und Kaffeepflanzungen. Anschließend besuchen Sie das idyllische Dorf Salento. Bummeln Sie durch die engen Gassen und lassen Sie die Seele baumeln. Östlich von Salento erstreckt sich das beeindruckende „Valle de Cocora“, das mit seinen breiten grünen Tälern, rauen Berggipfeln und sogenannten „Palma de Cera“, den berühmten Wachspalmen, auch Sie verzaubern wird. Diese bis zu 60 m hohen Bäume ragen hier teilweise über den Nebelwald hinaus – ein atemberaubend schöner Anblick! (F)

#### 9. Tag: Armenia – Santa Marta

(Do, Mo) Heute fliegen Sie von der Kaffezone über Bogotá nach Santa Marta, wo Sie nachmittags ankommen. Nach Anknüpf Transfer zu Ihrem Hotel. 2 Nächte im Hotel Alko Cotona in Santa Marta. (F)

#### 10. Tag: Santa Marta

(Fr, Di) Der Tag steht Ihnen zur freien Verfügung. Fakultativ haben Sie die einmalige Gelegenheit den Tayrona-Nationalpark, einen der beliebtesten und

eindrucksvollsten Nationalparks Kolumbiens zu erkunden (spanischsprachige Reiseleitung, internationaler Teilnehmerkreis). Die Strände des Parks verstecken sich in tiefen Buchten, eingerahmt von dichter tropischer Dschungellandschaft. Bei einer Wanderung durch den Park können Sie die wunderschöne Gegend erkunden. Die gut angelegten und ausgeschilderten Wanderwege führen immer wieder am Strand entlang oder mitten durch die üppige dichte Dschungelvegetation. Die einzigartige Natur wird Sie verzaubern! Alternativ ist auch ein fakultativer Stadtrundgang von Santa Marta möglich. (F)

#### 11. Tag: Santa Marta – Cartagena

(Sa, Mi) Heute geht die Fahrt weiter entlang der kolumbianischen Karibikküste bis nach Cartagena (ohne Reiseleitung). Nicht zu Unrecht trägt diese idyllische Stadt das Prädikat „Juwel der Karibik“. Der außergewöhnliche Reiz dieses Ortes wird Sie verzaubern. Nachmittags lernen Sie diese charmante Kolonialstadt bei einer ausführlichen Stadtführung kennen. Das historische Zentrum begeistert mit wunderschönen kolonialen Gebäuden, die mit hölzernen Balkonen und prächtigen Blumen geschmückt sind. 2 Nächte im Hotel 3 Banderas in Cartagena. Ca. 240 km (F)

#### 12. Tag: Cartagena

(So, Do) Genießen Sie Cartagena heute auf eigene Faust: schlendern Sie durch die verwinkelten Gassen und erkunden Sie die wunderschöne Altstadt von Cartagena. Alternativ haben Sie die Möglichkeit, den fakultativen Ausflug zu den vorgelagerten Islas del Rosario zu buchen. Diese bezaubernden Inseln liegen ca. 40 km vor der Küste Cartagenas. Hier können Sie im kristallklaren Wasser schnorcheln oder an den weißen Sandstränden relaxen und die Sonne genießen. (F)

#### 13. Tag: Cartagena

(Mo, Fr) Heute heißt es schon wieder Abschied nehmen von diesem facettenreichen Land. Mit dem Transfer zum Flughafen endet Ihre Rundreise. (F)

#### INGESCHLOSSENE LEISTUNGEN

- Gruppenreise in einem der Gruppengröße entsprechenden Fahrzeug lt. Reiseverlauf
- Inlandsflüge mit nationalen Fluggesellschaften in der Economy-Class
- Transfers lt. Reiseverlauf
- 12 Nächte in den genannten oder gleichwertigen Hotels (zweckmäßig und Mittelklasse) (UG1X)

- 12x Frühstück (F)
- Örtliche, wechselnde deutschsprachige Reiseleitung, Busfahrt an Tag 11 ohne Reiseleitung.
- Eintrittsgelder und Besichtigungen lt. Reiseverlauf
- Reiseführer

#### HINWEIS

- Mindestteilnehmerzahl: 2 Personen (siehe Punkt 7 AGB)
- Maximalteilnehmerzahl: 14 Personen
- Mindestalter: 12 Jahre

#### TERMINE

Mittwochs: 13.11.\*, 19.2., 26.3., 23.4., 25.6., 27.8., 24.9.\*

Sonntags: 19.1., 25.5.\*, 27.7., 19.10.

\*Reduzierter Einzelzimmerzuschlag

#### IHR SPARVORTEIL

- **Frühbucher:** EUR 100 pro Person bei Buchung bis 30.9. für Abfahrten im Zeitraum 1.11.–30.4. bzw. bei Buchung bis 31.12. für Abfahrten im Zeitraum 1.5.–31.10.
- **Reduzierter Einzelzimmerzuschlag** am 13.11., 25.5. und 24.9. (UP1X). Nicht kombinierbar mit Frühbucher.

#### REISEVARIANTE

Auch buchbar als Pauschalreise inklusive Flug & Transfer unter **BOG27012P**.

Pro Person in EUR		Anf R Leistung <b>BOG27012B</b>		
<b>13 Tage/12 Nächte ab Bogotá/bis Cartagena</b>				
Unterbr		Bel	A	B
UG1X	Gruppenreise	2	2552	2934
		1	3048	3430

A: 1.11.–31.12. B: 1.1.–31.10.  
**Zusatznächte:** Bogotá: Hotel BH Bicentenario; Anf H, Leistung BOG11005B (UG1F).



Strand, Tayrona Nationalpark



Wohnbeispiel Aité Eco Resort

z.B. vom 1.11. bis 6.11.  
6 Tage/5 Nächte ab/bis Cartagena  
lt. Ausschreibung  
pro Person bei 2 Erw.

€ 1.111

## Tayrona Nationalpark & Kolumbiens Karibikküste

Erleben Sie die perfekte Kombination von Aktivität und Ruhe – Wandern Sie durch den tropischen Regenwald im Tayrona Nationalpark und entspannen Sie sich danach an der Karibischen Küste. Genießen Sie die wunderschöne Umgebung und das Karibische Flair!

### AUTHENTIC

- + Deutschsprachige Reiseleitung
- + Transfers inklusive
- + Garantierte Durchführung ab 2 Personen
- + Tägliche Abfahrten
- + Täglich Frühstück inklusive

#### 1. Tag: Cartagena – Tayrona Nationalpark

Am Morgen Abholung von Ihrem separat gebuchten Hotel in Cartagena. Transfer zu Ihrem Hotel in Barlovento in der Nähe des Tayrona Nationalparks. 2 Nächte im Hotel Senda Maloka Barlovento. Ca. 232 km

#### 2. Tag: Tagesausflug Tayrona Nationalpark

Nach dem Frühstück Fahrt entlang der Karibikküste nach Osten nach El Zaino, dem Haupteingang des Tayrona-Nationalparks. Nach einem kurzen Spaziergang erreichen Sie den Strand Cañaveral, einen der schönsten Orte des Parks. Von der Spitze eines kleinen Hügels aus können Sie den spektakulären Blick auf den Atlantik genießen. Die Tour geht weiter mit einer ca. einstündigen Wanderung durch den tropischen Wald nach Arrecife, einem weiteren atemberaubenden Strand des Tayrona-Nationalparks. Es bleibt genügend Zeit, um in einem Restaurant zu Mittag zu essen (optional). Weiter geht die Wanderung für eine weitere Stunde, vorbei an Stränden wie dem Arenillas-Strand, La Piscina und dem Cabo San Juan-Strand, dem vielleicht spektakulärsten Ort des Parks, wo Sie Zeit für ein wohlverdientes Bad und zum Entspannen am palmengesäumten Strand haben. (F)

#### 3. Tag: Tayrona Nationalpark – Palomino

Nach dem Frühstück Fahrt entlang der Karibikküste ins ruhige Städtchen Palomino und zu Ihrem Hotel. Der Rest des Tages steht zur freien Verfügung. Das Aité Eco Resort ist der ideale Ort für Entspannung und Erholung. Genießen Sie die perfekte Lage am wunderschönen, langen Sandstrand. Karibisches Flair pur! 3 Nächte im Aité Eco Hotel. Ca. 45 km (F)

#### 4.–5. Tag: Palomino

Die nächsten Tage stehen Ihnen zur freien Verfügung. Falls Sie Palomino und die nähere Umgebung erkunden möchten, können Sie vor Ort verschiedene fakultative Ausflüge unternehmen (zahl- und buchbar vor Ort). Empfehlenswert ist ein Besuch mit kulturellem Austausch der Gemeinde des Völkerstammes Tungueka oder Katanzama. Sie haben auch die Möglichkeit eine Wanderung zum La Danta Wasserfall zu unternehmen (Schwierigkeitsgrad niedrig bis mittel). Sehenswert ist auch das „Santuario de Fauna y Flora“, ein Naturschutzgebiet in La Guajira, bekannt für seine Vogelvielfalt und Mangrovenwälder. Hier können Sie Flamingos und andere Vögel beobachten sowie die verschiedenen Ökosysteme wie Strände und Salzwiesen erkunden. Es ist ein großartiger Ort für Naturbeobachtungen an der kolumbianischen Karibikküste. Ein Tagesausflug inkl. Wanderung zu einer Kakaofarm mit anschließendem Besuch einer der nahegelegenen Wasserfälle ist ebenso lohnenswert. (F)

#### 6. Tag: Palomino – Cartagena

Nach dem Frühstück geht es wieder zurück nach Cartagena. Ende der Reise. Ca. 300 km (F)

#### INGESCHLOSSENE LEISTUNGEN

- Erlebnisreise in einem der Gruppengröße entsprechenden Fahrzeug lt. Reiseverlauf
- Transfers lt. Reiseverlauf
- 5 Nächte in den genannten oder gleichwertigen Hotels der Mittelklasse (UG1X)
- 5x Frühstück (F)
- Örtlich wechselnde, deutschsprachige Reiseleitung. Fahrten an Tag 1, Tag 3 und Tag 6 ohne Reiseleitung.
- Ausflüge, Eintrittsgelder und Besichtigungen lt. Reiseverlauf

- **Wanderung durch den tropischen Regenwald des Tayrona Nationalpark**
- **Karibisches Flair in Kolumbien**
- **Spaziergänge an unberührten Stränden, am Rande des üppigen Regenwaldes**

#### HINWEIS

- Mindestteilnehmerzahl: 2 Personen pro Buchung
- Die Wanderung am Tag 2 im Tayrona Nationalpark hat einen leichten bis mittleren Schwierigkeitsgrad, je nach körperlicher Fitness. Der Weg steigt teilweise über Treppen und Holzplanken auf und ab und führt Sie durch tropischen Wald mit sehr hohen Temperaturen und Luftfeuchtigkeit.
- Das Meer ist sehr rau mit starker Strömung und eignet sich nur bedingt zum Baden.
- Ideal kombinierbar mit unserer Rundreise „Kolumbien hautnah“, Anf R, Leistung **BOG27010B**.

#### TERMINE

Täglich: 1.11.–31.10.

Pro Person in EUR Anf R Leistung CTG27020B

6 Tage/5 Nächte ab/bis Cartagena

Unterbr	Bel	A	B	C	D	
UG1X	Erlebnisreise	2	1111	1313	1289	1317
		1	1544	1950	1835	1889

A: 1.11.–18.12. B: 19.12.–15.1. C: 16.1.–11.4., 21.4.–30.6., 1.9.–31.10.  
D: 12.4.–20.4., 1.7.–31.8.

Kinder: auf Anfrage.

Hinweis: 1 Person im Einzelzimmer bei einer Mindestteilnehmerzahl von 2 Personen pro Buchung.



Medellin

z.B. vom 1.11. bis 4.11.  
4 Tage/3 Nächte ab/bis Medellín  
lt. Ausschreibung  
pro Person bei 2 Erw. € 786

- Erkundung der „Stadt des ewigen Frühlings“
- Traditionelle „Silleteros“ & der Fels von El Peñol in Guatapé

## Highlights rund um Medellín

Entdecken Sie das aufstrebende Medellín bei einer Fahrt mit der Seilbahn und erfahren Sie alles über die Kultur und Geschichte der traditionellen Blumenzucht.

### CLASSICS

- + Deutschsprachige Reiseleitung
- + Garantierte Durchführung ab 2 Personen
- + Individuelle Verlängerungen
- + Tägliche Abfahrten

#### 1. Tag: Medellín

Individuelle Ankunft in Medellín, der „Stadt des ewigen Frühlings“. Der Tag steht Ihnen zur freien Verfügung, 3 Nächte im Hotel Poblado Plaza.

#### 2. Tag: Medellín

Ganztägige Tour durch Medellín: im Stadtzentrum besichtigen Sie den Parque de Bolívar, die Catedral Metropolitana de Medellín sowie den Plaza Botero. Anschließend Fahrt mit der Seilbahn Metrocable mit Blick über die Stadt. Danach erkunden Sie das Viertel Comuna 13 und essen zu Mittag in einem typischen Restaurant, dass sich sozial für Frauen engagiert. (F, M)

#### 3. Tag: Santa Elena

Rundgang durch Santa Elena, die grüne Lunge Medellín, wo Sie alles über regionale Blumenzucht und die Herstellung der traditionellen „Silletas“ (Blumenschmuck) erfahren. In Guatapé erklimmen Sie im Anschluss den ca. 200 m hohen Fels Piedra del Peñol über 740 Stufen und genießen den spektakulären Ausblick über die grünen Berge und blauen Seen. (F)

#### 4. Tag: Medellín

Transfer zum Flughafen. (F)

#### INGESCHLOSSENE LEISTUNGEN

- Standortreise in einem der Gruppengröße entsprechenden Fahrzeug lt. Reiseverlauf
- 3 Nächte im genannten oder gleichwertigen Hotel der Mittelklasse (UG1X)
- 3x Frühstück (F), 1x Mittagessen (M)
- Örtliche, wechselnde deutschsprachige Reiseleitung
- Eintrittsgelder und Besichtigungen lt. Reiseverlauf

#### HINWEIS

- Mindestteilnehmerzahl: 2 Personen pro Buchung
- Ideal kombinierbar mit unseren Kurz- und Standortrundreisen und Flugtransfers in Kolumbien

#### TERMINE

Täglich: 1.11.–31.10.

Pro Person in EUR				
4 Tage/3 Nächte ab/bis Medellín				
Anf R	Leistung MDE27015B			
Unterbr	Bel	A	B	
UG1X	Standortreise	2	786	894
		1	1041	1256
A: 1.11.–19.12., 11.1.–12.4., 21.4.–31.7., 16.8.–31.10.				
B: 20.12.–10.1., 13.4.–20.4., 1.8.–15.8.				
Kind: auf Anfrage buchbar.				
Hinweise: 1 Person: im Einzelzimmer bei einer Mindestteilnehmerzahl von 2 Personen pro Buchung.				



Cartagena

z.B. vom 1.11. bis 3.11.  
3 Tage/2 Nächte ab/bis  
Cartagena lt. Ausschreibung  
pro Person bei 2 Erw. € 633

- Stadtrundfahrt durch die malerische Altstadt (UNESCO Weltkulturerbe)
- Streetfood Tour in Cartagena

## Cartagena: kolonial & kulinarisch

Entdecken Sie Cartagena, das „Juwel der Karibik“ hautnah. Neben den zahlreichen Sehenswürdigkeiten der Kolonialstadt erkunden Sie auch traditionelle Gerichte während einer Street Food Tour!

### AUTHENTIC

- + Deutschsprachige Reiseleitung
- + Garantierte Durchführung ab 2 P.

#### 1. Tag: Cartagena

Nach Ankunft am Flughafen Begrüßung u. Transfer zum Hotel. 2 Nächte im Hotel Casa La Mantilla by Faranda.

#### 2. Tag: Cartagena

Die halbtägige Stadtrundfahrt durch Cartagena startet am Kloster La Popa, dem höchsten Punkt der Stadt mit spektakulärem Panoramablick. Danach besichtigen Sie die beeindruckende Festung San Felipe de Barajas, ein Meisterwerk der militärischen Architektur. Während der Führung erfahren Sie mehr über die ausgeklügelten Verteidigungsstrategien, mit denen die Stadt im 17. und 18. Jh. Piratenangriffen trotzte. Im Anschluss begeben Sie sich in das historische Zentrum und schlendern etwa zwei Stunden lang durch die malerischen Plätze, Kirchen und Straßen. Die charmante Kolonialstadt beeindruckt mit verwinkelten, kopfsteingepflasterten Gassen und herrschaftlichen, farbenfrohen Häusern mit blumengeschmückten hölzernen Balkonen. (F)

#### 3. Tag: Cartagena

Zunächst erkunden Sie den kulturellen Reichtum des Street-Foods in Cartagena bei einem Spaziergang (ca. 3 Std.). Dabei probieren Sie einige typische Gerichte der Stadt, exotische Früchte, frittierte Speisen, Süßigkeiten, Getränke und vieles mehr. Sie lernen die Herkunft einiger traditioneller Gerichte kennen und entdecken die

Geschichte hinter jedem Koch in einem kurzen Gespräch. Mit dem Transfer zum Flughafen endet Ihre Reise. (F)

#### INGESCHLOSSENE LEISTUNGEN

- Standortreise in einem der Gruppengröße entsprechenden Fahrzeug lt. Reiseverlauf
- Transfers lt. Reiseverlauf
- 2 N. im genannten o. gleichwertigen Hotel der Mittelklasse (UG1X)
- 2x Frühstück (F)
- Örtliche, wechselnde deutschsprachige Reiseleitung
- Eintrittsgelder und Besichtigungen lt. Reiseverlauf

#### HINWEIS

Mindestteilnehmerzahl: 2 Personen pro Buchung

#### TERMINE

Täglich: 1.11.–31.10.

Pro Person in EUR				
3 Tage/2 Nächte ab/bis Cartagena				
Anf R	Leistung CTG00077B			
Unterbr	Bel	A	B	
UG1X	Standortreise	2	633	754
		1	1018	1249
A: 1.11.–14.12., 16.1.–31.10. B: 15.12.–15.1.				
Kind: auf Anfrage buchbar.				
Hinweise: 1 Person: im Einzelzimmer bei einer Mindestteilnehmerzahl von 2 Personen pro Buchung.				

## BOGOTA &amp; UMGEBUNG



Monserrate

## Stadtrundgang Bogotá – halbtägig

Die historische Altstadt mit kolonialen Gebäuden, Museen und Palästen ist beeindruckend. Besuch des Museums von Kolumbiens berühmtesten Maler, Fernando Botero. Über die Carrera Septima, die belebte Fußgängerzone Bogotás, erreichen Sie die Kirche "Iglesia de San Francisco". Weiter geht es zum Goldmuseum. Highlight ist die Seilbahnfahrt auf den Monserrate. Täglich, ca. 5 Std., mit deutschsprachender Reiseleitung.

Ausflug ab/bis Bogotá  
z.B. am 1.11. pro Person

€ 110

Anf TA Leistung BOG19003

## CARTAGENA &amp; UMGEBUNG



Cartagena

Spaziergang durch Cartagenas  
16. Jahrhundert – halbtägig

Sie tauchen ein in die Schönheit der malerischen Altstadt von Cartagena, ein historisch bedeutendes UNESCO-Weltkulturerbe. Machen Sie sich auf die Suche nach den faszinierenden Geschichten und gut gehüteten Geheimnissen, die sich hinter den traditionsreichen Straßennamen und den geschichtsträchtigen Plätzen verbergen. Es ist eine spannende Reise zurück in die Vergangenheit. Täglich, ca. 3 Std., mit deutschsprachender Reiseleitung.

Ausflug ab/bis Cartagena  
z.B. am 1.11. pro Person

€ 113

Anf TA Leistung CTG19003

## MEDELLÍN &amp; UMGEBUNG



Medellín

## Medellíns Transformation

In der Stadt des ewigen Frühlings geht es zum Botero Plaza, einen Park, der Fernando Botero, Kolumbiens berühmtestem Maler, gewidmet ist. Mit der Metro-Seilbahn fahren Sie hinauf nach Santo Domingo. In der Comuna 13 werden Sie ein weiteres innovatives Projekt besichtigen, das die Lebensqualität in Medellín deutlich verbessert hat, die Freiluft-Rolltreppen. Sie erfahren mehr über den Wandel der einst gefährlichsten Stadt Kolumbiens zu einer innovativen Metropole. Täglich, mit deutschsprachender Reiseleitung.

Ausflug ab/bis Medellín  
z.B. am 1.11. pro Person

€ 205

Anf TA Leistung MDE19002

## BOGOTA &amp; UMGEBUNG



## Street Food Tour Bogotá – halbtägig

Sie erkunden die Vielfalt der Aromen in Bogotá: frische Säfte in einem traditionellen Obstladen im historischen Zentrum von Bogotá, kosten Empanadas Vallunas, Teigtaschen gefüllt mit Fleisch, Huhn und Gemüse. In einem Workshop erfahren Sie, wie traditionelle Schokolade hergestellt wird. Auf dem Plaza Chorro de Quevedo kosten Sie Chicha, einen fermentierten Maisbrand aus den Anden und die vielen exotischen Früchte auf einem Markt. Täglich, ca. 4 Std., mit deutschsprachender Reiseleitung.

Ausflug ab/bis Bogotá  
z.B. am 1.11. pro Person

€ 131

Anf TA Leistung BOG19002

## CARTAGENA &amp; UMGEBUNG



## Rum Tasting in Getsemani

Sie tauchen in eine unterhaltsame Welt ein und lernen viel über das berühmteste Getränk der Karibik, den Rum. Die Tour geht zu Fuß zum malerischen Viertel Getsemani. In einer gemütlichen Bar probieren Sie verschiedene kolumbianische Rumsorten, die als die Besten der Welt gelten. Täglich (abends), Mindestalter 18 Jahre, ca. 2 Std., mit deutschsprachender Reiseleitung.

Ausflug ab/bis Cartagena  
z.B. am 1.11. pro Person

€ 188

Anf TA Leistung CTG19002

## MEDELLÍN &amp; UMGEBUNG



## Street Art in Medellín

Medellíns faszinierende Street Art ist das Ergebnis des Wandels dieser Stadt von einem gefürchteten Moloch hin zu einer geschätzten und quirligen Metropole. Die städtischen Behörden haben die Street Art zum Kulturdenkmal anerkannt. Lokale Künstler begleiten Sie auf einer Tour durch die berühmt-berüchtigte Comuna 13. So erhalten Sie Einblicke in die Straßenkunst sowie den Alltag dieses früheren Brennpunktes. Täglich, mit deutschsprachender Reiseleitung.

Ausflug ab/bis Medellín  
z.B. am 1.11. pro Person

€ 135

Anf TA Leistung MDE19001

## BOGOTÁ

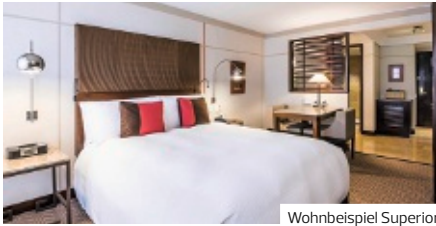

Wohnbeispiel Superior

## Sofitel Bogota Victoria Regia ♦♦♦♦

- + Im Norden von Bogotá gelegen
- + Einkaufszentren in der Nähe
- + Mineralwasser kostenlos auf den Zimmern

## PREMIUM

## AUSSTATTUNG

- offizielle Landeskategorie: 5 Sterne
- elegant
- WLAN
- Restaurant
- Bar

## WOHNBEISPIEL

- Classic (UG1), 21–25 qm, Klimaanlage, Minibar kostenpflichtig, Safe (kostenpflichtig), Kaffee/Tee
- Superior (US1), 26–30 qm, Doppelbetten (1 Doppel- oder 2 Einzelbetten), Klimaanlage, Minibar kostenpflichtig, Safe (kostenpflichtig), Kaffee/Tee

## ERLEBEN

- Inklusive
- Fitnessraum
- Gegen Gebühr
- Spa
- Massagen

Pro Person/Nacht in EUR inkl. ÜF	Anf H		Leistung		BOG11008B	
	Erw.	Kinder	A	B	A	B
UG1F	2	0-1	Mo-Do	138	159	
UG1F	2	0-1	Fr,Sa,So	110	127	
US1F	2	0-1	Mo-Do	161	184	
US1F	2	0-1	Fr,Sa,So	129	148	
US1,UG1 Kindererm. 2-10 J.				-100%	-100%	
A: 1.11.-31.3. B: 1.4.-31.10.						
An-/Abreise: täglich						

## BOGOTÁ



Wohnbeispiel Standard

## BH Bicentenario ♦♦♦

- + Nahe der historischen Altstadt La Candelaria
- + Viele Sehenswürdigkeiten nur wenige Minuten entfernt

## LAGE

- zur Sehenswürdigkeit: La Candelaria, ca. 650 m
- zur Sehenswürdigkeit: Palast von Nariño, ca. 1,30 km
- zum Flughafen: Bogotá, ca. 14 km
- zentral
- Höhe Ort: ca. 2.640 m

## AUSSTATTUNG

- offizielle Landeskategorie: 3,5 Sterne
- Anzahl Wohneinheiten: 64
- WLAN
- Café, Speisesaal
- Bar
- Terrasse

## WOHNBEISPIEL

- Standard (UG1), 21–25 qm, Dusche oder Badewanne, Haartrockner, Minibar kostenpflichtig, Safe, 1 TV, iPod-Dockingstation, WLAN, Kaffee/Tee

Pro Person/Nacht in EUR inkl. ÜF	Anf H		Leistung		BOG11005B	
	Erw.	Kinder	A	B	A	B
UG1F	2	0-1		46	50	
UG1 Kindererm. 2-12 J.				-100%	-100%	
A: 1.11.-31.12. B: 1.1.-31.10.						
An-/Abreise: täglich						

## CARTAGENA

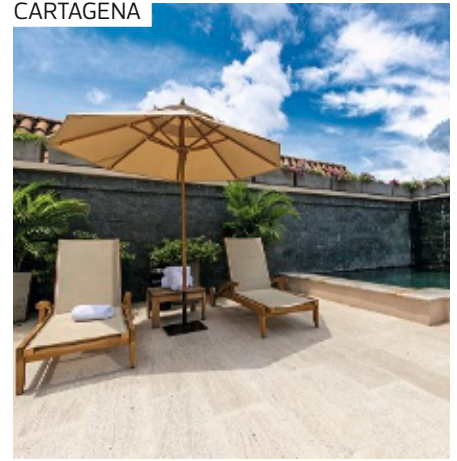

Wohnbeispiel Classic King

## Casa Canabal by Faranda Boutique ♦♦♦♦

- + Zentrale Lage im Stadtteil Getsenami und trotzdem eine ruhige Oase
- + Schöne Dachterrasse mit Pool

## CHARME

## LAGE

- zentral

## AUSSTATTUNG

- offizielle Landeskategorie: 4 Sterne
- Anzahl Wohneinheiten: 19
- WLAN
- 1 Restaurant
- Snackbar, Bar
- 1 Pool: Sonnenschirme, Liegen

## WOHNBEISPIEL

- Classic King (UG1), 10–15 qm, Doppelbett (Kingsize), Klimaanlage, Minibar kostenpflichtig, TV
- Deluxe (UD1), 21–25 qm, Doppelbett (Kingsize), Klimaanlage, Minibar kostenpflichtig, TV
- weitere Unterkünfte buchbar

## ERLEBEN

- Gegen Gebühr (teils Fremdanbieter)
- Spa
- Fahrradverleih

Pro Person/Nacht in EUR inkl. ÜF	Anf H		Leistung		CTG11006B	
	Erw.	Kinder	A	B	A	B
UG1F	2	0-1	102	118		
UD1F	2	0-1	120	139		
UD1,UG1 Kind 4-11 J.					23	28
UD1,UG1 Kindererm. 2-3 J.					-100%	-100%
A: 1.11.-25.3. B: 26.3.-31.10.						
An-/Abreise: täglich						

CARTAGENA



Wohnbeispiel Superior

CARTAGENA



Wohnbeispiel Standard

MEDELLÍN



Wohnbeispiel Superior

Casa La Mantilla by Faranda Boutique ♦♦♦♦

- + Schöne Dachterrasse mit Blick auf Cartagena
- + In der wunderschönen Altstadt gelegen
- + In der Nähe viele Restaurants, trotzdem ruhig

LAGE

- direkt im Stadtzentrum: Cartagena
- zentral, ruhig, Altstadt

AUSSTATTUNG

- offizielle Landeskategorie: 4 Sterne
- Anzahl Wohneinheiten: 14
- Boutique-Hotel
- WLAN, in der gesamten Anlage
- Restaurant
- Bar
- 1 Pool
- Whirlpools: 1
- Terrasse, Innenhof, Dachterrasse

WOHNBEISPIEL

- Standard (UG1), 16–20 qm, Doppelbett, Dusche oder Badewanne, Minibar kostenpflichtig, TV
- Superior (US1), 16–20 qm, Doppelbett, Dusche oder Badewanne, Minibar kostenpflichtig, TV

Pro Person/Nacht in EUR inkl. ÜF	Anf	H	Leistung CTG11007B	
			Erw.	Kinder
UG1F	2	0-1	102	118
US1F	2	0-1	120	139
US1,UG1 Kind	4-11J.		23	28
US1,UG1 Kindererm.	2-3J.		-100%	-100%
A: 1.11.–25.3. B: 26.3.–31.10.				
An-/Abreise: täglich				

Don Pedro de Heredia ♦♦♦

- + Im historischen Zentrum der malerischen Altstadt von Cartagena gelegen
- + Viele Sehenswürdigkeiten zu Fuß erreichbar

LAGE

- zum Flughafen: Cartagena, ca. 6 km
- zentral, Altstadt

AUSSTATTUNG

- offizielle Landeskategorie: 3,5 Sterne
- Anzahl Etagen im Hauptgebäude: 5, Anzahl Wohneinheiten: 41
- charmant/mit Flair
- WLAN, in den öffentlichen Bereichen
- 1 Pool
- Sonnenterrasse, Innenhof, Dachterrasse

WOHNBEISPIEL

- Standard (UG1), 10–20 qm, zum Teil Blick in den Innenhof, Dusche oder Badewanne, Haartrockner, Klimaanlage, Safe, 1 TV (Kabel-TV), WLAN

ERLEBEN

- Gegen Gebühr (teils Fremdanbieter)
- Wellness-Center
- Spa

Pro Person/Nacht in EUR inkl. ÜF	Anf	H	Leistung CTG01005B		
			Erw.	Kinder	A
UG1F	2	0-1	50	73	54
UG1 Kindererm.	2-5J.		-100%	-100%	-100%
A: 1.11.–23.12. B: 24.12.–16.1. C: 17.1.–31.10.					
Mindestaufenthalt: 4 Nächte vom 24.12.–16.1. An-/Abreise: täglich					

Poblado Plaza ♦♦♦♦

- + Im exklusiven Viertel El Poblado gelegen
- + In der Nähe des Centro Comercial Oviedo
- + Unzählige gastronomische Angebote in der Nähe

LAGE

- zum Flughafen: ca. 6 km
- zum nächsten Restaurant: ca. 500 m
- zentral

AUSSTATTUNG

- offizielle Landeskategorie: 4 Sterne
- Anzahl Wohneinheiten: 84
- elegant
- WLAN, in der gesamten Anlage
- Restaurant
- Bar
- Terrasse, Gartenanlage

WOHNBEISPIEL

- Superior (US1), 26–30 qm, Stadtblick, Doppelbett (Queensize), Dusche oder Badewanne, Klimaanlage, Minibar kostenpflichtig, TV, Kaffee/ Tee
- Executive (UT1), 36–40 qm, Stadtblick, Doppelbett (Kingsize), Dusche oder Badewanne, Klimaanlage, Minibar kostenpflichtig, TV, Kaffee/ Tee

Pro Person/Nacht in EUR inkl. ÜF	Anf	H	Leistung MDE11001B				
			Erw.	Kinder	A	B	C
US1F	2	0	74	111	86	128	86
UT1F	2	0	93	130	107	149	107
A: 1.11.–22.12. B: 23.12.–12.1. C: 13.1.–12.4. D: 13.4.–20.4., 1.8.–10.8. E: 21.4.–31.7., 11.8.–31.10.							
An-/Abreise: täglich							



## INSEL BARÚ



Wohnbeispiel Ocean Front Plus

- + Am weißen Sandstrand der Isla Barú gelegen
- + Hoteleigener Flughafenshuttle ab Flughafen Cartagena buchbar
- + Geräumige Zimmer mit Balkon / Terrasse

## CARTAGENA

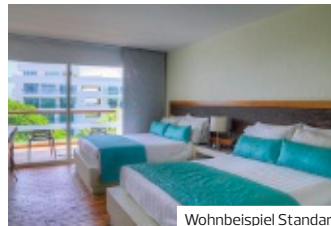

Wohnbeispiel Standard

- + Am langen Sandstrand im Norden Cartagenas gelegen
- + Hoteleigener Shuttle ins historische Zentrum
- + Ideal als Badeverlängerung nach einer Rundreise

## Decameron Barú ◆◆◆◆

Genießen Sie einen einmaligen Blick auf kristallklares Wasser, blaue Lagunen, weiße Sandstrände und exotische Mangrovenwälder: Dieses Hotel ist perfekt für einen Badeaufenthalt!

## LAGE

- direkt am Strand
- zum Stadtzentrum: Cartagena, ca. 34 km
- Sandstrand: Sonnenschirme, Liegen

## AUSSTATTUNG

- offizielle Landeskategorie: 4 Sterne
- Anzahl Wohneinheiten: 366
- WLAN
- Boutique
- 3 À-la-carte-Restaurants
- Buffetrestaurant
- hoteleigene Strand-, SnackBar, 4 Bars
- 3 Pools: Sonnenschirme, Liegen

## WOHNBEISPIEL

- Standard (UG1), 46–50 qm, Gartenblick, Klimaanlage, Safe, Balkon oder Terrasse
- Standard Plus (US1), 46–50 qm, Gartenblick, Klimaanlage, Safe, Balkon oder Terrasse

- Ocean Front Plus (USO), 46–50 qm, Meerblick, Klimaanlage, Safe, Balkon oder Terrasse
- weitere Unterkünfte buchbar

## VERPFLEGUNG

- All Inclusive

## ERLEBEN

- Inklusive (teils Fremdanbieter)
- Kanu
- Kajak
- Schnorcheln
- Abendanimation
- Gegen Gebühr (teils Fremdanbieter)
- Wellness-Center
- Spa
- Massagen
- Fitnessraum
- Windsurfen
- Tennis: Tennisplatz

## Estelar Playa Manzanillo ◆◆◆◆

Baden, den Tag und Wellness genießen oder entspannt in den blauen Himmel schauen: In diesem eleganten Resort finden Sie Muße vor den Toren der bedeutenden Altstadt Cartagenas.

## LAGE

- direkt am Strand: Playa Manzanillo
- zum Stadtzentrum: ca. 17 km
- Tauchgebiet
- Sandstrand: Liegen

## AUSSTATTUNG

- offizielle Landeskategorie: 5 Sterne
- Anzahl Wohneinheiten: 192
- WLAN, in der gesamten Anlage
- 3 À-la-carte-Restaurants
- hoteleigene Strandbar, Poolbar
- 2 Pools: Liegen
- 1 Pool: Liegen
- Gartenanlage

## WOHNBEISPIEL

- Standard (UGG), Gartenblick, Klimaanlage, Minibar, Safe, Balkon oder Terrasse
- Juniorsuite (JB1), Gartenblick, Sofabett, Klimaanlage, Minibar, Safe, Kochnische, Balkon oder Terrasse

- weitere Unterkünfte buchbar

## VERPFLEGUNG

- All Inclusive

## KINDER

- Kinderclub/Miniclub
- Kinderpool (außen)

## ERLEBEN

- Inklusive (teils Fremdanbieter)
- Saunabereich
- Beachvolleyball
- Fitnessraum
- Aerobic
- Schnuppertauchen
- Tagesanimation
- Abendanimation
- Gegen Gebühr (teils Fremdanbieter)
- Spa
- Massagen
- Reiten
- Tennis

z. B. am 1.11.  
im Standard All Inclusive  
pro Person bei 2 Erw.

€ 172

Anf H Leistung CTG10050

Hotelpreise pro Person/Nacht in EUR inkl. AI		Anf H Leistung CTG10040B						
		Erw.	Kinder	A	B	C	D	E
UGGA	Standard	2	0-1	140	170	140	170	153
JB1A	Juniorsuite	2	0	191	235	191	235	210
UGG Kind 2-11J.				67	83	67	83	73
A: 1.11.-19.12. B: 20.12.-5.1. C: 6.1.-11.4. D: 12.4.-20.4. E: 21.4.-31.10.								
An-/Abreise: täglich, auch als Pauschalreise buchbar - Flugmöglichkeiten und Preise erfahren Sie in Ihrem Reisebüro								

# Rundreisen in den Andenländern



Klein, aber landschaftlich und kulturell ganz groß: Die Andenstaaten Peru, Ecuador und Bolivien sind perfekt für Abenteuerer und Entdecker! Erleben Sie spannende Dschungelabenteuer, beobachten Sie faszinierende Tiere und entdecken Sie alte Kulturen! Imposant sind die alten Inkastätten wie die Festung Machu Picchu.

## LÄNDERKOMBINATIONEN

Die Andenländer verzaubern durch Ihre Vielfalt: atemberaubende Landschaften, Tradition und Kultur, bunte Straßenmärkte und eine Gastfreundschaft, die ihresgleichen sucht. Der Mix aus landschaftlichen Kontrasten und kulturellen Schätzen wird Sie begeistern. Lernen Sie auf unserer Rundreise „Höhepunkte Andenländer“ sowohl Peru als auch Ecuador kennen und verlängern Sie optional Ihren Aufenthalt auf den Galápagos-Inseln. Oder Sie entscheiden sich für die „once in a lifetime“ Reise „Südamerika intensiv“. 4 Länder in 18 Tagen und Sie sind absoluter Südamerika Experte. Während dieser Rundreise bereisen Sie fast alle Highlights der jeweiligen Länder und am Ende können Sie sich noch einige Tage am Strand von Búzios in Brasilien entspannen.

## GRUPPENREISEN

Sowohl in Peru als auch in Ecuador bieten wir natürlich auch reine Länderrundreisen an. Bei der Rundreise „Farbenfrohes Ecuador Intensiv“ tauchen Sie tief in die ecuadorianischen Länderhighlights ein. Der Cotopaxi Nationalpark mit der „Straße der Vulkane“ stellt ein absolutes Highlight einer jeden Ecuador Rundreise dar.

Ein Besuch der von der UNESCO zum Weltkulturerbe ernannten Stadt Cuenca ist ebenfalls ein Höhepunkt. Die Stadt hat viele Liebhaber, die absolut hingerissen sind wegen ihrer Atmosphäre und den wunderschönen Kolonialbauten. Aber auch die Galápagos-Inseln mit ihrer unbeschreiblichen Tier- und Pflanzenwelt sind Teil dieser Rundreise. Völlig isoliert vom Rest der Welt entwickelten sich in weniger als drei Millionen Jahren neue Arten von Vögeln, Reptilien und Säugetieren. Lassen Sie sich verzaubern von der Magie dieses Archipels was es so kein zweites Mal auf der Welt gibt. Die Rundreise „Höhepunkte Perus“ fasziniert mit ihrer alt-amerikanischen Kultur in vielen sich überlagernden Epochen. Besuchen Sie die Küstenwüste mit der gigantischen Hauptstadt Lima im Zentrum und die sich majestätisch auftürmenden Anden mit Cuzco und Machu Picchu, mit fruchtbaren Flusstälern und dem Titicaca-See zwischen den Kordillieren. Auch eine Bootsfahrt auf dem höchstgelegenen See der Welt mit Besuch der Uros-Indianer darf natürlich nicht fehlen. Die Uros haben sich ihre Lebensformen und Traditionen bewahrt und faszinieren dadurch ihre Besucher.

Profitieren Sie mit unseren Gruppenreisen gleichzeitig von garantierter Durchführung und begrenzter Teilnehmerzahl. Unser Ziel ist es, Ihnen ein unvergessliches Reiseerlebnis in einer möglichst kleinen Gruppe zu bereiten.

## SCHIFFSREISEN

Schiff ahoi! Das Galápagos-Archipel lädt gerade dazu ein mit der M/V Legend die vielen unterschiedlichen Inseln direkt anzusteuern und hautnah zu erleben, ohne dafür ständig den Koffer neu zu packen. Die Galápagos-Inseln sind für jeden Besucher ein einzigartiges Erlebnis, sei es beim Beobachten von Seelöwenkolonien oder von verschiedenen Echsenarten, die sich gerne im Sand und auf Felsen räkeln. Tierliebhaber kommen hier definitiv auf Ihre Kosten, denn viele verschiedene Tierarten, die man hier findet sind weltweit einmalig. Dies liegt an der isolierten Lage der Inseln. Zudem konnten sich auf den verschiedenen Inseln des Archipels unterschiedliche Unterarten entwickeln. Und ein gewisser Luxus bleibt bei dieser Kreuzfahrt auch nicht auf der Strecke. Sie haben die Wahl zwischen verschiedenen Kabinenkategorien, ganz wie es Ihnen am Liebsten ist.





Machu Picchu



Chinchero



Isla Suasi, Titicacasee



Isla Taquile, Titicacasee

## INDIVIDUELLE VOR- UND NACHPROGRAMME

Sie möchten vor oder nach Ihrer Länderkombinationsreise die Andenländern noch intensiver erkunden? Wir bieten eine große Anzahl an Kurzreisen und Standortrundreisen, die Ihren Aufenthalt perfekt abrunden. Erkunden Sie zum Beispiel die Nordküste Perus, die zu den unerschlosseneren Gebieten Perus gehört. Kulturliebhaber und archäologisch Interessierte kommen hier voll auf Ihre Kosten. Die Kurzreise „Rätselhafte Scharrbilder und Klein-Galápagos“ entführt Sie zu den mysteriösen Nazca-Linien. Über 1500 riesige Linien, die man nur aus der Luft erkennen kann mit ganz unterschiedlicher Komplexität. Oder Sie entscheiden sich für Perus Regenwald und besuchen die „Posada Amazonas“, eine gemütliche Lodge inmitten des Regenwaldes. Verschiedene Ausflüge wie Canopy-Touren oder der Besuch der Papageien-Salzlecken steht Ihnen hier bevor. Zudem erwarten Sie spannende Vorträge und eine Nachtwanderung durch den dichten Urwald. Ebenso empfehlenswert ist die Standortrundreise „Ausflüge rund um Santa Cruz“, bei der Sie das Naturparadies Galápagos mit seiner unberührten Tier- und Pflanzenwelt erleben.

Ein perfektes Anschlussprogramm ist auch eine Kurzreise in den ecuadorianischen Regenwald. Die „Abenteuer Amazonas – Sacha Lodge“ liegt mitten im Amazonasgebiet und ist daher ein idealer Ausgangspunkt, um den Dschungel hautnah zu erkunden. Wählen Sie Ihr ganz persönliches Highlight und machen Sie Ihre Reise zu einem unvergesslichen Erlebnis.

## HOTELS ALS VERLÄNGERUNG

Sie möchten die Eindrücke nach Ihrer erlebnisreichen Rundreise in Ruhe Revue passieren lassen? Sollten Sie noch mehr Zeit in Quito, Guayaquil, Lima oder auf den Galápagos-Inseln benötigen, dann haben wir eine Vielzahl an Hotels um Ihren Aufenthalt vor oder nach den Rund- und Schiffsreisen zu verlängern. Manchmal braucht man einfach mehr Zeit um schöne und interessante Orte zu entdecken.

## DERTOUR VORTEIL

- Durchführungsgarantie
- Angenehme Gruppengrößen
- Exklusive Gruppen
- Mehrere Hotelkategorien buchbar
- Frühbuchervorteil bei allen Rundreisen

## WO FINDE ICH?

Rundreisen Andenländer	ab Seite 140
Peru	ab Seite 150
Ecuador	ab Seite 164



z.B. vom 17.11. bis 1.12.  
15 Tage/14 Nächte ab Lima/  
bis Rio de Janeiro lt. Ausschreibung  
pro Person bei 2 Erw.

€ 4.623

- Inkareich und UNESCO-Weltkulturerbestätten: Cuzco und Machu Picchu
- La Paz und der Titicacasee
- Rauschende Wasserfälle von Iguassu – Das Cataratas A Belmond Hotel zubuchbar
- Zuckerhut & Corcovado in Rio de Janeiro



Iguassu

## Große Südamerika Rundreise

Erleben Sie die Vielfalt von vier Ländern Südamerikas: Peru, Bolivien, Argentinien und Brasilien! Der Besuch von Machu Picchu, des Titicacasees, der weltberühmten Iguassu Wasserfälle und Rio de Janeiros gehören zu den absoluten Höhepunkten dieser Reise.

### CLASSICS

### Kleine Gruppen

- + Deutschsprachige Reiseleitung
- + Inlandsflüge inklusive
- + Exklusiv für unsere Gäste
- + Garantierte Durchführung ab 2 Personen
- + Individuelle Verlängerungen
- + Mehrere Varianten buchbar

#### 1. Tag: Lima

(So) Individuelle Ankunft am Flughafen, Begrüßung durch die deutschsprachige örtliche Reiseleitung und Transfer zu Ihrem Hotel. 2 Nächte im Hotel José Antonio in Lima. Ca. 20 km

#### 2. Tag: Lima

(Mo) Bei einer Stadtrundfahrt besuchen Sie die koloniale Innenstadt mit der Plaza de Armas, dem Regierungspalast und der Kathedrale. Weiter geht es in die Stadtteile Miraflores und San Isidro und zur Pazifikküste mit einer wunderschönen Aussicht über das Meer. Anschließend Besichtigung des Klosters San Francisco mit der größten Sammlung religiöser Kunstgegenstände in Amerika und des Larco Museums mit präkolumbischer Kunst aus dem Norden Perus. Ca. 30 km (F)

#### 3. Tag: Lima – Cuzco

(Di) Flug nach Cuzco, dem Zentrum des legendären Inka-Reiches. Am Nachmittag halbtägige Stadtrundfahrt und Besuch der wichtigsten Sehenswürdigkeiten mit dem Coricancha-Tempel, der Kathedrale und der Plaza de Armas. Anschließend Fahrt zu den Ruinen rund um Cuzco wie Sacsayhuamán mit traumhaftem Blick auf die Stadt, dem Schrein von Kenko, Tambo Machay und Puca Pucara. Rückfahrt zum Hotel. 3 Nächte im Hotel José Antonio Cuzco. Ca. 50 km (F)

#### 4. Tag: Cuzco

(Mi) Dieser Tag steht Ihnen zur freien Verfügung. Es kann fakultativ ein ganztägiger Ausflug zum Indio-Markt in Pisac und den Ruinen von Ollantaytambo unternommen werden. Gegen Abend Rückfahrt zum Hotel. (F)

#### 5. Tag: Machu Picchu

(Do) Nach dem Frühstück beginnt der ganztägige Ausflug zur Ruinenstadt Machu Picchu. Die Fahrt geht mit dem Zug von Poroy oder Ollantaytambo nach Aguas Calientes, durch das malerische Flusstal vorbei an kleinen Dörfern, immer die Anden im Hintergrund bis nach Aguas Calientes, der Bahnstation am Fuße von Machu Picchu. Von hier aus fahren Sie in kleinen Bussen den steilen Berg hinauf zu den Ruinen. Die Inkafestung ist heute ein „Muss“ für alle Perureisenden. Ankunft in Cuzco am Abend. Ca. 205 km (F)

#### 6. Tag: Cuzco – Puno

(Fr) Während Ihrer heutigen Busfahrt von Cuzco nach Andahuaylillas durchqueren Sie das peruanische Hochland und fahren entlang der schneebedeckten Berggipfel bis auf eine Höhe von über 4.300 m. Neben dem malerischen Kolonialort Andahuaylillas mit seiner Kapelle, die wunderschöne Gemälde und Fresken besitzt, besuchen Sie auch den archäologischen Park von Racchi. Weiterfahrt über Raya nach Puno. Eine Nacht im Hotel José Antonio Puno in Puno. Ca. 395 km (F, M)

#### 7. Tag: Puno – La Paz

(Sa) Bei Sonnenaufgang starten Sie mit der Überquerung der Grenze nach Bolivien und der Fahrt nach Copacabana, einem der wichtigsten Wallfahrtsorte Lateinamerikas. Anschließend Katamaranfahrt über den Titicacasee zur Sonneninsel. Mittagessen an Bord. Von der Sonneninsel führt der Weg weiter über Land nach La Paz, der höchstgelegenen Großstadt der Welt. 2 Nächte in La Paz im Hotel Presidente. Ca. 290 km (F, M)





Rio de Janeiro



Machu Picchu

**8. Tag: La Paz**

(So) Bei einer halbtägigen Stadtrundfahrt genießen Sie La Paz, das viele gut erhaltene Bauten aus der Kolonialzeit zu bieten hat. Ein kleiner Abstecher führt durch die schicken Vororte in das Tal des Mondes. Wind und Regen haben in Jahrmillionen aus rötlichem und grauem Gestein eine mondähnliche Landschaft geformt. Der Nachmittag steht zur freien Verfügung. Ca. 45 km (F)

**9. Tag: La Paz – Buenos Aires**

(Mo) Morgens Transfer zum Flughafen und Flug nach Buenos Aires. Nach Ankunft am späten Nachmittag Empfang durch die Reiseleitung und Transfer zum Hotel. 2 Nächte im Hotel Two in Buenos Aires. Ca. 55 km (F)

**10. Tag: Buenos Aires**

(Di) Stadtrundfahrt mit Besuch der Plaza de Mayo und einem der gefragtesten Wohnviertel – San Telmo. Weiter geht es durch die Viertel La Boca, Barrio del Norte und nach Palermo. Der Vorort La Boca ist wegen seiner bunt bemalten Blechhäuser und seiner Geschichte als Wohnviertel der Matrosen aus dem 19. Jh. berühmt geworden. Der Nachmittag steht zur freien Verfügung. Genießen Sie den Charme der südamerikanisch temperamentvollen Metropole. Ca. 35 km (F)

**11. Tag: Buenos Aires – Iguassú**

(Mi) Transfer zum Flughafen und Flug nach Iguazú. Nach Ankunft besuchen Sie die argentinische Seite der Wasserfälle. Dort können Sie ganz nah zwischen den einzelnen Wasserfällen wandern. 2 Nächte im Hotel Viale Cataratas, welches auf brasilianischer Seite gelegen ist. Ca. 55 km (F)

**12. Tag: Iguassú**

(Do) Am Morgen geführter Rundgang auf der brasilianischen Seite der Iguassú-Wasserfälle. Die Fälle gehören zu den eindrucksvollsten Naturschönheiten Südamerikas und der Welt. Um die brasilianische Seite der Fälle zu besichtigen, wurde ein Beobachtungs-Stegsystem angelegt. Nachmittag zur freien Verfügung. Ca. 20 km (F)

**13. Tag: Iguassú – Rio de Janeiro**

(Fr) Morgens Transfer zum Flughafen und Flug nach Rio de Janeiro. Nach Ankunft Empfang durch die Reiseleitung und Transfer zum Hotel. 2 Nächte im Hotel Windsor Plaza Copacabana in Rio de Janeiro. Ca. 41 km (F)

**14. Tag: Rio de Janeiro**

(Sa) Vormittags Stadtrundfahrt mit Auffahrt auf den Corcovado-Berg. Wenige Stufen führen Sie zum Gipfel, auf dem die berühmte Christus-Statue thront. Genießen Sie die schöne Aussicht über die Stadt und ihre Strände. Anschließend Fahrt auf den Zuckerhut. Auf dem Rückweg passieren Sie den Flamengo Park und die Guanabara Bucht bis in die Innenstadt, wo Sie beispielsweise die Kandelaria-Kirche, die Nationalbibliothek und das Sambadrom besichtigen. Ca. 50 km (F)

**15. Tag: Rio de Janeiro**

(So) Mit dem Transfer zum Flughafen Rio de Janeiro endet das Programm. Ca. 25 km (F)

**INGESCHLOSSENE LEISTUNGEN**

- Gruppenreise in einem der Gruppengröße entsprechenden Fahrzeug
- Transfers lt. Reiseverlauf
- Inlandsflüge mit nationalen Fluggesellschaften in der Economy-Class
- 14 Nächte in Hotels der Mittelklasse und der gehobenen Mittelklasse (UG1X)
- 14x Frühstück (F), 2x Mittagessen (M)
- Örtlich wechselnde, deutschsprachende Reiseleitung
- Busfahrt an Tag 6 mit englischsprachender Reiseleitung und internationalem Teilnehmerkreis.
- Eintrittsgelder und Besichtigungen lt. Reiseverlauf
- Reiseführer

**HINWEIS**

- Mindestteilnehmerzahl: 2 Personen (siehe Punkt 7 AGB)
- Maximalteilnehmerzahl: 14 Personen
- Mindestalter: 12 Jahre

**TERMINE**

Sonntags: 17.11., 26.1., 9.3., 30.3., 27.4., 1.6., 6.7., 17.8., 14.9., 5.10., 19.10.

**IHR SPARVORTEIL**

**Frühbucher:** EUR 100 pro Person bei Buchung bis 30.9. für Abfahrten im Zeitraum 1.11.–30.4. bzw. bei Buchung bis 31.12. für Abfahrten im Zeitraum 1.5.–31.10.

**REISEVARIANTE**

- Auch buchbar als Pauschalreise inklusive Flug & Transfer unter **LIM10903P**. Hinflug je nach Flugverbindung am gleichen Tag bzw. einen Tag vor Rundreisebeginn buchen. Rückkehr erfolgt am Folgetag
- Auch buchbar als Superior-Variante mit Unterbringung in Hotels der gehobenen Mittelklasse und der First-Class (US1X)
- Auf Wunsch können Sie am 11. und 12. Tag (2 Nächte) mit Aufpreis das direkt an den Wasserfällen gelegene, berühmte Das Cataratas A Belmond Hotel (First-Class, Landeskategorie: 5 Sterne) buchen: Anf R, Leistung **IGU20903B** (Standard-Variante: UG1X, Superior-Variante: US1X). Sie haben jederzeit Zugang zur brasilianischen Seite der Fälle im Nationalpark.

Pro Person in EUR		Anf R	Leistung LIM10903B
<b>15 Tage/14 Nächte ab Lima/bis Rio de Janeiro</b>			
Unterbr.		Bel	A
<b>UG1X</b>	Standard-Variante	2	4723
		1	5337
<b>US1X</b>	Superior-Variante	2	5269
		1	6423

A: 1.11.–31.10.

**Zusatznächte:** Lima: Standard-Variante: José Antonio; Anf H, Leistung LIM51009B (UG1F); Superior-Variante: Casa Andina Premium Miraflores; Anf H, Leistung LIM51019B (US1F); Rio de Janeiro: Standard-Variante: Windsor Plaza Copacabana; Anf H, Leistung GIG11349B (US1F); Superior-Variante: Windsor Excelsior Copacabana; Anf H, Leistung GIG13333B (US1F).



z.B. vom 17.11. bis 4.12.  
18 Tage/17 Nächte ab Lima/  
bis Rio de Janeiro lt. Ausschreibung  
pro Person bei 2 Erw.

€ 5.021

- Inkareich und UNESCO-Weltkulturerbestätte: Cuzco und Machu Picchu
- Rauschende Wasserfälle von Iguassú – Das Cataratas A Belmond Hotel zubuchbar
- Zuckerhut & Corcovado in Rio de Janeiro
- Baden in Buzios inklusive



## Südamerika intensiv

Bei dieser Länderkombination erwarten Sie Höhepunkte wie der Besuch von Machu Picchu und dem Titicacasee, den weltberühmten Iguassú Wasserfällen sowie der Metropolen Rio de Janeiro und Buenos Aires – inklusive Badeverlängerung in Buzios.

### CLASSICS

### Kleine Gruppen

- + Deutschsprachige Reiseleitung
- + Inlandsflüge inklusive
- + Exklusiv für unsere Gäste
- + Badeverlängerung buchbar
- + Garantierte Durchführung ab 2 Personen
- + Individuelle Verlängerungen

#### 1. Tag: Lima

(So) Individuelle Ankunft am Flughafen, Begrüßung durch die deutschsprachige örtliche Reiseleitung und Transfer zu Ihrem Hotel. 2 Nächte in Lima im Hotel José Antonio. Ca. 20 km

#### 2. Tag: Lima

(Mo) Bei einer Stadtrundfahrt besuchen Sie die koloniale Innenstadt mit der Plaza de Armas, dem Regierungspalast und der Kathedrale. Weiter geht es in die Stadtteile Miraflores und San Isidro und zur Pazifikküste mit einer wunderschönen Aussicht über das Meer. Anschließend Besichtigung des Klosters San Francisco und des Larco Museums. Ca. 30 km (F)

#### 3. Tag: Lima – Cuzco

(Di) Flug nach Cuzco, dem Zentrum des legendären Inka-Reiches. Am Nachmittag halbtägige Stadtrundfahrt und Besuch der wichtigsten Sehenswürdigkeiten mit dem Coricancha-Tempel, der Kathedrale und der Plaza de Armas. Anschließend Fahrt zu den Ruinen rund um Cuzco wie Sacsayhuamán mit traumhaftem Blick auf die Stadt, dem Schrein von Kenko, Tambo Machay und Puca Pucara. Rückfahrt zum Hotel. 3 Nächte im Hotel Jose Antonio Cuzco. Ca. 50 km (F)

#### 4. Tag: Cuzco

(Mi) Dieser Tag steht Ihnen zur freien Verfügung. Es kann fakultativ ein ganztägiger Ausflug zum Indio-Markt in Pisac und den Ruinen von Ollantaytambo unternommen werden. Gegen Abend Rückfahrt zum Hotel. (F)

#### 5. Tag: Machu Picchu

(Do) Nach dem Frühstück beginnt der ganztägige Ausflug zur Ruinenstadt Machu Picchu. Die Fahrt geht mit dem Zug von Poroy oder Ollantaytambo nach Aguas Calientes. Von hier aus fahren Sie in kleinen Bussen den steilen Berg hinauf zu den Ruinen. Die Inkafestung ist heute ein „Muss“ für alle Peru-Reisenden. Ankunft in Cuzco am Abend. Ca. 205 km (F)

#### 6. Tag: Cuzco – Puno

(Fr) Während Ihrer heutigen ganztägigen Busfahrt von Cuzco nach Andahuayllillas durchqueren Sie das peruanische Hochland und fahren entlang der schneebedeckten Berggipfel bis auf eine Höhe von über 4.300 m. Neben dem malerischen Kolonialort Andahuayllillas besuchen Sie auch den archäologischen Park von Racchi. Weiterfahrt über Raya nach Puno. Eine Nacht in Puno im Hotel José Antonio Puno. Ca. 395 km (F, M)

#### 7. Tag: Puno – La Paz

(Sa) Bei Sonnenaufgang starten Sie mit der Überquerung der Grenze nach Bolivien und der Fahrt nach Copacabana, einem der wichtigsten Wallfahrtsorte Lateinamerikas. Anschließend Katamaranfahrt über den Titicacasee zur Sonneninsel. Mittagessen unterwegs. Von der Sonneninsel führt der Weg weiter über Land nach La Paz, der höchstgelegenen Großstadt der Welt. 2 Nächte in La Paz im Hotel Presidente. Ca. 290 km (F, M)

#### 8. Tag: La Paz

(So) Bei einer halbtägigen Stadtrundfahrt genießen Sie La Paz, das viele gut erhaltene Bauten aus der Kolonialzeit zu bieten hat. Ein kleiner Abstecher führt durch die schicken Vororte in das Tal des Mondes. Wind und Regen haben in Jahrmillionen aus rötlichem und grauem Gestein eine mondähnliche Landschaft geformt. Der Nachmittag steht zur freien Verfügung. Ca. 45 km (F)



Titicacasee



La Boca, Buenos Aires



Hotel Belmont Das Cataratas, Iguassú, Brasilien

### 9. Tag: La Paz – Buenos Aires

(Mo) Morgens Transfer zum Flughafen und Flug nach Buenos Aires. Nach Ankunft am späten Nachmittag Empfang durch die Reiseleitung und Transfer zum Hotel, 2 Nächte in Buenos Aires im Hotel Two. (F)

### 10. Tag: Buenos Aires

(Di) Stadtrundfahrt mit Besuch der Plaza de Mayo und einem der gefragtesten Wohnviertel – San Telmo. Weiter geht es durch die Viertel La Boca, Barrio del Norte und nach Palermo. Der Vorort La Boca ist wegen seiner bunt bemalten Blechhäuser und seiner Geschichte als Wohnviertel der Matrosen aus dem 19. Jh. berühmt geworden. Der Nachmittag steht zur freien Verfügung. Genießen Sie den Charme der südamerikanisch temperamentvollen Metropole. Ca. 35 km (F)

### 11. Tag: Buenos Aires – Iguassú

(Mi) Transfer zum Flughafen und Flug nach Iguassú. Nach Ankunft besuchen Sie die argentinische Seite der Wasserfälle. Dort können Sie ganz nah zwischen den einzelnen Wasserfällen wandern. 2 Nächte im Hotel Viale Cataratas, welches auf brasilianischer Seite gelegen ist. Ca. 55 km (F)

### 12. Tag: Iguassú

(Do) Am Morgen geführter Rundgang auf der brasilianischen Seite der Iguassú-Wasserfälle. Die Fälle gehören zu den eindrucksvollsten Natursehenswürdigkeiten Südamerikas und der Welt. Um die brasilianische Seite der Fälle zu besichtigen, wurde ein Beobachtungs-Stegsystem angelegt. Nachmittag zur freien Verfügung. Ca. 20 km (F)

### 13. Tag: Iguassú – Rio de Janeiro

(Fr) Morgens Transfer zum Flughafen und Flug nach Rio de Janeiro. Nach Ankunft Empfang durch die Reiseleitung und Transfer zum Hotel, 2 Nächte in Rio de Janeiro im Hotel Windsor Plaza Copacabana. Ca. 40 km (F)

### 14. Tag: Rio de Janeiro

(Sa) Vormittags Stadtrundfahrt mit Auffahrt auf den Corcovado-Berg. Wenige Stufen führen Sie zum Gipfel, auf dem die berühmte Christus-Statue thront. Genießen Sie die schöne Aussicht über die Stadt und ihre Strände. Anschließend Fahrt auf den Zuckerhut. Auf dem Rückweg passieren Sie den Flamengo Park und die Guanabara Bucht bis in die Innenstadt, wo Sie beispielsweise die Kandelaria-Kirche, die Nationalbibliothek und das Sambadrom besichtigen. Ca. 50 km (F)

### 15. Tag: Rio de Janeiro – Búzios

(So) Transfer nach Búzios, welches nördlich von Rio de Janeiro gelegen ist. Der restliche Tag steht zur freien Verfügung. 3 Nächte im Hotel Porto Bay Búzios. Ca. 165 km (F)

### 16.–17. Tag: Búzios

(Mo–Di) Diese Tage stehen Ihnen zur freien Verfügung. Erholen Sie sich am Strand und lassen Sie die Eindrücke Ihrer Reise Revue passieren. (F)

### 18. Tag: Búzios – Rio de Janeiro

(Mi) Mit dem Transfer zum Flughafen Rio de Janeiro endet das Programm. Ca. 175 km (F)

### INGESCHLOSSENE LEISTUNGEN

- Gruppenreise in einem der Gruppengröße entsprechenden Fahrzeug lt. Reiseverlauf
- Transfers lt. Reiseverlauf
- Inlandsflüge mit nationalen Fluggesellschaften in der Economy-Class
- 17 Nächte: davon 14 Nächte in den genannten oder gleichwertigen Hotels der Mittelklasse und der gehobenen Mittelklasse und 3 Nächte im genannten oder gleichwertigen Badehotel der Mittelklasse in Buzios (UG1X)
- 17x Frühstück (F), 2x Mittagessen (M)
- Örtlich wechselnde, deutschsprachige Reiseleitung
- Busfahrt an Tag 6 mit englischsprachiger Reiseleitung und internationalem Teilnehmerkreis.
- Fahrten an Tag 15 von Rio de Janeiro nach Búzios und zurück an Tag 18 (im Shuttlebus) ohne Reiseleitung und mit internationalem Teilnehmerkreis
- Eintrittsgelder und Besichtigungen lt. Reiseverlauf
- Reiseführer

### HINWEIS

- Mindestteilnehmerzahl: 2 Personen (siehe Punkt 7 AGB)
- Maximalteilnehmerzahl: 14 Personen
- Mindestalter: 12 Jahre

### TERMINE

Sonntags: 17.11., 26.1., 9.3., 30.3., 27.4., 1.6., 6.7., 17.8., 14.9., 5.10., 19.10.

### IHR SPARVORTEIL

**Frühbucher:** EUR 100 pro Person bei Buchung bis 30.9. für Abfahrten im Zeitraum 1.11.–30.4. bzw. bei Buchung bis 31.12. für Abfahrten im Zeitraum 1.5.–31.10.

### REISEVARIANTE

- Auch buchbar als Pauschalreise inklusive Flug & Transfer unter **LIM00903P**. Hinflug je nach Flugverbindung am gleichen Tag bzw. einen Tag vor Rundreisebeginn buchen. Rückkehr erfolgt am Folgetag
- Auch buchbar als Superior-Variante mit Hotels der gehobenen Mittelklasse und der First-Class (US1X)
- Auf Wunsch können Sie am 11. und 12. Tag (2 Nächte) mit Aufpreis das direkt an den Wasserfällen gelegene, berühmte Das Cataratas A Belmont Hotel (First-Class, Landeskategorie: 5 Sterne) buchen: Anf R, Leistung **IGU20903B** (bei Buchung der Rundreise in der Standard-Variante: UG1; bei Buchung der Rundreise in der Superior-Variante: US1). Sie haben jederzeit Zugang zur brasilianischen Seite der Wasserfälle im Nationalpark.

Pro Person in EUR		Anf R Leistung LIM00903B	
18 Tage/17 Nächte ab Lima/bis Rio de Janeiro			
Unterbr.		Bel	A
UG1X	Standard-Variante	2	5121
			1 6068
US1X	Superior-Variante	2	5667
			1 7153

A: 1.11.–31.10.

**Zusatznächte:** Lima: Standard-Variante: José Antonio:

Anf H, Leistung LIM51009 (UG1F),

Superior-Variante: Casa Andina Premium Miraflores:

Anf H, Leistung LIM51019 (US1F);

Búzios: Porto Bay Búzios: Anf H, Leistung GIG30902 (JB1F).



z.B. vom 7.11. bis 18.11.  
12 Tage / 11 Nächte ab Lima/  
bis Quito lt. Ausschreibung  
pro Person bei 2 Erw.

€ 3.276



Quito

- Ideale Kombination der zwei Andenländer
- Besuch der UNESCO-Stätte Machu Picchu
- Übernachtungen in landestypischen Unterkünften mit eigenem Charme
- Besuch lokaler Projekte und farbenfroher Märkte



Heiliges Tal



## Höhepunkte Andenländer: Von Peru bis Ecuador

Entdecken Sie bei dieser Länderkombination Peru mit der kolonialen Hauptstadt Lima und dem geheimnisvollen Machu Picchu. Befahren Sie den höchsten schiffbaren See der Erde und stehen Sie in Ecuador am Äquator gleichzeitig auf beiden Hälften der Erdkugel.

### CLASSICS

### Kleine Gruppen

- + Deutschsprachige Reiseleitung
- + Inlandsflüge inklusive
- + Garantierte Durchführung ab 2 Personen
- + Individuelle Verlängerungen
- + Mehrere Varianten buchbar
- + Frühbuchervorteil

#### 1. Tag: Lima

(Do) Individuelle Ankunft am Flughafen, Begrüßung durch die örtliche Reiseleitung und anschließend Transfer zum Hotel. Die peruanische Hauptstadt Lima wurde 1535 vom spanischen Conquistador Francisco Pizarro gegründet. Hier begegnet man sowohl der verfallenen Kolonialpracht als auch der brodelnden Vitalität eines orientalischen Bazars. 2 Nächte im Hilton Garden Inn Miraflores. Ca. 22 km

#### 2. Tag: Lima

(Fr) Nach dem Frühstück steht eine halbtägige Stadtrundfahrt durch die peruanische Hauptstadt auf dem Programm. Sie besuchen die koloniale Innenstadt mit der „Plaza de Armas“, wo Regierungspalast, Rathaus und die Kathedrale zu finden sind. Weiter geht es zur Besichtigung des Klosters San Francisco mit der größten Sammlung religiöser Kunstgegenstände in Amerika. Ein Highlight des Besuchs sind die Katakomben. Danach besuchen Sie die Plaza San Martín, die immer wieder nach Erdbeben mit viel Liebe renoviert wurde. Anschließend geht es durch die modernen Wohnviertel von San Isidro und Miraflores und zur Pazifikküste. Hier können Sie die wunderschöne Aussicht über das Meer genießen. Im Anschluss besuchen Sie das Larco Museum mit der weltweit größten Privatsammlung präkolumbischer Kunst aus dem Norden Perus. Rafael Larco Herrera gründete am 28. Juli 1926 das Museum auf der eigenen Zuckerfarm Chiclin in Trujillo, 1958 wurde die Sammlung nach Lima gebracht und in einem Kolonialgebäude in Pueblo Libre eröffnet. Die Sammlung umfasst mehr als 45.000 Objekte aus schönen präkolumbischen

Keramiken, Gold- und Silberstücke, eine wunderschöne und beeindruckende Sammlung von Textilien aus der Chancay-Kultur und eine amüsante Sammlung erotischen Steinguts aus der Moche-Zeit. Am Abend haben Sie die Möglichkeit an einer optionalen Tour zum Fontänenpark mit anschließendem Abendessen im Café del Museo Restaurant im Larco Museum zu unternehmen (fakultativ). Ca. 35 km (F)

#### 3. Tag: Lima – Yucay

(Sa) Am Morgen Transfer zum Flughafen und Flug nach Cuzco, anschließend Fahrt in das Urubambatal zu Ihrer Unterkunft. Unterwegs Besuch der Tierauffangstation „Santuario Cochahuasi“, wo Sie die Möglichkeit haben Pumas, Andenkondore und Aras zu sehen. Das kleine Schutzprojekt ist nicht mit einem Zoo zu vergleichen. 2 Nächte in der Sonesta Posada del Inca. Ca. 66 km (F)

#### 4. Tag: Yucay

(So) Vormittags besuchen Sie den Mercado de Urubamba, ein authentischen Markt. Die ländliche Bevölkerung der Umgebung verkauft und tauscht dort landwirtschaftliche Produkte sowie Tiere. Der Markt dient auch dem Austausch von Neuigkeiten. Im Anschluss Besichtigung von Ollantaytambo, einer der bedeutendsten Ruinen der Inkazeit und einer der wenigen Schauplätze, an denen die Spanier während der Eroberung Perus eine große Schlacht verloren. Die Stadt Ollantaytambo wurde auf den Grundmauern der Inkabauten errichtet und ist ein anschauliches Beispiel für die Stadtplanung der Inka. Der Nachmittag steht zur freien Verfügung. Optional können Sie an einer leichten Wanderung zu den Terrassen von Yucay teilnehmen (ca. 1 Std., fakultativ). Ca. 45 km (F, M)

#### 5. Tag: Yucay – Cuzco

(Mo) Heute unternehmen Sie einen ganztägigen Ausflug nach Machu Picchu, die berühmteste aller





Titicacasee



Machu Picchu

Inkaruinen. Fahrt zur Bahnstation von Ollantaytambo und Zugfahrt nach Aguas Calientes. Von dort aus geht die letzte Etappe mit Shuttlebussen die Serpentina-Straße hinauf. Geführte Besichtigung der archäologischen Anlage, deren mystisches Flair immer noch zu spüren ist (ca. 2 Stunden). Am späten Nachmittag Fahrt mit Shuttlebus nach Aguas Calientes, Bahnfahrt weiter nach Ollantaytambo und Transfer zum Hotel in Cusco. Cusco, auf 3.500 m Höhe in dem fruchtbaren Vilcanota-Tal gelegen, war die Hauptstadt des Inkareiches und der „Nabel der Welt“, alle Straßen führten dort hin. 2 Nächte im Hotel Xima. Ca. 150 km (F)

#### 6. Tag: Cuzco

(Di) Am Vormittag unternehmen Sie eine Stadtrundfahrt durch die historische Stadt Cuzco. Sie besuchen zunächst den exakten Mittelpunkt des Inkareiches, die Plaza de Armas, mit der Kathedrale, die auf den Ruinen des Inka-Palastes erbaut wurde. Ein Höhepunkt ist der Besuch des alten Sonnentempels der Inka, dem Coricancha-Tempel. Anschließend Fahrt zu den umliegenden Ruinenstätten, wie der Festung Sacsayhuamán, Kenko und Puca-Pucara. Die Festungsrue Sacsayhuamán liegt oberhalb Cuzcos und bietet einen traumhaften Panoramablick über die Stadt und das Tal. Nach der kurzen Besichtigung Rückfahrt zum Hotel. Nutzen Sie den freien Nachmittag, um durch die kopfsteingepflasterten Gassen zu schlendern oder an einem optionalen Ausflug teilzunehmen (fakultativ). Ca. 25 km (F)

#### 7. Tag: Cuzco – Puno

(Mi) Ganztägige Busfahrt von Cuzco nach Puno. Während der Fahrt durch die endlose Weite des Altiplanos geht es entlang der schneebedeckten Berggipfel bis auf über 4.300 m Höhe und wieder bergab nach Puno, das direkt am Titikaka-See liegt. Unterwegs werden Sie die Stadt Andahuaylillas, die Ruinen von Racchi sowie die kleine Stadt Pucara besichtigt. In Puno Transfer zum Hotel. Eine Nacht im Hotel Lake Titicaca. Ca. 390 km (F, M)

#### 8. Tag: Puno – Lima

(Do) Heute unternehmen Sie einen Bootsausflug zur Insel Taquile und zu den Uros-Inseln auf dem Titicacasee. Besuch der Uros auf ihren schwimmenden Schilfinsele. Hier können Sie das traditionelle Leben der indigenen Bevölkerung auf den sich ständig verändernden Inseln beobachten. Auf den Terrassen der Taquile-Insel wird noch heute Landwirtschaft

betrieben. Nach einem traditionellen Mittagessen Transfer zum Flughafen Juliaca und Flug nach Lima. Anschließend Transfer zum Hotel. Eine Nacht im Hilton Garden Inn Miraflores. Ca. 60 km (F, M, P)

#### 9. Tag: Lima – Quito

(Fr) Am Morgen Transfer zum Flughafen Lima und Flug nach Quito. Begrüßung durch die örtliche Reiseleitung und Transfer zum Hotel. Quito ist in einem 2.850 m hohen Becken der Anden gelegen und ist somit noch vor der bolivianischen Hauptstadt Sucre die höchstgelegene Hauptstadt der Welt. 3 Nächte im Hotel Mercure Alameda. Ca. 60 km (F)

#### 10. Tag: Quito

(Sa) Während einer Stadtbesichtigung durch die historische Altstadt, die zum UNESCO-Weltkulturerbe erklärt wurde, sehen Sie unter anderem die eindrucksvolle Kathedrale und die Kirche La Compañía. Der Hauptplatz der Stadt, der „Platz der Unabhängigkeit“ und der San Francisco-Platz sind ebenso Teil des Rundgangs. Weiter geht die Fahrt auf den Altstadt Hügel Panecillo (kleiner Brotlaib), mit seiner Engelsstatue Virgen de Quito. Genießen Sie die großartige Aussicht über die gesamte Stadt und die umliegenden Berge. Im Anschluss fahren Sie zum etwa 25 km entfernt gelegenen Äquatordenkmal Mitad del Mundo (Mitte der Welt). An der markierten Linie können Sie gleichzeitig mit einem Fuß auf der nördlichen und dem anderen auf der südlichen Halbkugel stehen! Das 30 m hohe und mit einer riesigen Messingkugel gekrönte Monument weist genau auf den Breitengrad 0 hin. In seinem Inneren befindet sich ein kleines, sehr interessantes ethnographisches Museum. Ca. 66 km (F)

#### 11. Tag: Quito

(So) Der Tag steht zur freien Verfügung. Fakultativ können Sie an einer Ganztagestour zum Indianermarkt Otavalo teilnehmen, bei der Sie neben dem einheimischen Markt das Städtchen Cotacachi besuchen, bekannt für seine hochwertigen Lederwaren. Oder nehmen Sie an einem fakultativen Ausflug in den Mindo Nebelwald teil. (F)

#### 12. Tag: Quito

(Mo) Mit dem Transfer zum Flughafen Quito endet das Programm. Ca. 36 km (F)

#### INGESCHLOSSENE LEISTUNGEN

- Gruppenreise in einem der Gruppengröße entsprechenden Fahrzeug lt. Reiseverlauf

- Transfers lt. Reiseverlauf
- Inlandsflüge mit nationalen Fluggesellschaften inkl. Gebühren in der Economy-Class
- 11 Nächte in den genannten oder gleichwertigen Hotels der Mittelklasse (UG1X)
- 11x Frühstück (F), 3x Mittagessen (M), 1x Picknick (P)
- Örtliche, wechselnde deutschsprachige Reiseleitung, Busfahrt an Tag 7 mit englischsprachiger Reiseleitung.
- Eintrittsgelder und Besichtigungen lt. Reiseverlauf
- Reiseführer

#### HINWEIS

- Mindestteilnehmerzahl: 2 Personen (siehe Punkt 7 AGB)
- Maximalteilnehmerzahl: 14 Personen
- Mindestalter: 12 Jahre

#### TERMINE

Donnerstags: 7.11., 14.11., 9.1., 13.2., 6.3., 3.4., 8.5., 5.6., 3.7., 14.8., 21.8., 4.9., 16.10.

#### IHR SPARVORTEIL

**Frühbucher:** EUR 60 pro Person bei Buchung bis 30.9. für Abfahrten im Zeitraum 1.11.-30.4. bzw. bei Buchung bis 31.12. für Abfahrten im Zeitraum 1.5.-31.10.

#### REISEVARIANTE

- Auch als Pauschalreise inkl. Flug und Transfer buchbar unter **LIM55060P**.
- Auch buchbar als Superior-Variante mit Hotels der gehobenen Mittelklasse und First-Class (US1X).

Pro Person in EUR		Anf R Leistung LIM55060B	
12 Tage/11 Nächte ab Lima/bis Quito			
Unterbr		Bel	A
UG1X	Standard-Variante	2	3336
		1	3892
US1X	Superior-Variante	2	3771
		1	4646

A: 1.11.-31.10.  
**Zusatznächte:** Lima: Standard: Hilton Garden Inn Miraflores: Anf H, Leistung LIM51008B (UG1F) bzw. Superior: Casa Andina Premium Miraflores: Anf H, Leistung LIM51019B (US1F).



z.B. vom 15.11. bis 30.11.  
16 Tage/15 Nächte ab/bis Lima  
lt. Ausschreibung  
pro Person bei 2 Erw.

€ 4.798

- Geheimnisvolles Machu Picchu
- Salar de Uyuni – größter Salzsee der Welt
- Rundgang in La Paz mit einem Schuhputzer
- Aymara-Zeremonie auf der Sonneninsel im Titicacasee
- Majestätische Kondore im Colca-Canyon



Insel Suasi



Arequipa



Heiliges Tal

## Peru & Bolivien: Andenträume

Begeben Sie sich auf dieser Reise durch Peru und Bolivien in ungewohnte Höhenlagen. Sie überquern den La Raya Pass (4.319 m), den Colca Pass (4.910 m) und Sie unternehmen eine Bootsfahrt auf dem höchsten schiffbaren See der Welt, dem Titicacasee.

AUTHENTIC

Kleine Gruppen

- + Exklusiv für unsere Gäste
- + Frühbuchervorteil

### 1. Tag: Lima

(Fr) Nach Ankunft am Flughafen Transfer zum Hotel. 2 Nächte in Casa Andina Select Miraflores. Ca. 25 km

### 2. Tag: Lima

(Sa) Während der Stadtrundfahrt besuchen Sie die koloniale Innenstadt mit Plaza de Armas, Regierungspalast, Rathaus, Kathedrale und Kloster San Francisco. Weiterfahrt in die Wohnviertel San Isidro und Miraflores mit dem „Parque del Amor“. Danach Besuch des Larco Museums. Ca. 22 km (F, M)

### 3. Tag: Lima – Heiliges Tal

(So) Flug nach Cuzco und Transfer zum Hotel. Auf dem Weg besuchen Sie die Inkastadt Chinchero mit ihrer beeindruckenden Inkamauer. Sehenswert ist der Markt von Chinchero, der immer sonntags stattfindet. Hier besuchen Sie auch das Centro de Textiles Tradicionales de Cuzco von Nilda Callañaupa. Diese Initiative widmet sich dem Erhalt alter Traditionen und fördert die Kommerzialisierung von schönen, hochwertigen Textilien. 2 Nächte im Hotel La Casona De Yucay. Ca. 140 km (F)

### 4. Tag: Heiliges Tal

(Mo) Zunächst besuchen Sie Moray, eine prä-inkaische Anlage aus landwirtschaftlichen Terrassen. Das Dörfchen Maras diente zu Zeiten der Inka als Umschlagplatz für Salz. Dieses wird noch traditionell aus den Salzterrassen gewonnen. Der Ausblick über die ca. 3.000 Salzquellen ist beeindruckend. Im Anschluss besichtigen Sie Ollantaytambo, die gewaltigen Festungsbauten der Inka. Hier besuchen Sie ein typisches Haus einer lokalen Familie und bekommen Einblicke in deren Alltag. Ca. 115 km (F)

### 5. Tag: Machu Picchu – Cuzco

(Di) Bahnfahrt nach Aguas Calientes und Busfahrt zur Ruinenstadt Machu Picchu. Die „verlorene Stadt

der Inka“ ist einer der größten Schätze Perus aus der Vergangenheit des Inka-Imperiums. Während der Führung erfahren Sie alles zur Entdeckung und den Theorien zur Entstehung von Machu Picchu. Fahrt nach Cuzco. 2 Nächte im Hotel Casa San Blas Exquisite By Xima. Ca. 186 km (F)

### 6. Tag: Cuzco

(Mi) Während der Stadtrundfahrt besuchen Sie Koricancha, den Sonnentempel. Das Kloster Santo Domingo wurde auf der gleichen Stelle erbaut. Es geht weiter zur Kathedrale, die auf den Ruinen des Palastes des Inka Wiracocha erbaut wurde. Danach besuchen Sie den lokalen Markt San Pedro und die Festungsrue Sacsayhuaman. Ca. 25 km (F)

### 7. Tag: Cuzco – La Paz

(Do) Flug nach La Paz und Transfer zum Hotel. Danach erkunden Sie La Paz und das Mondtal. Sie besuchen den berühmten Hexenmarkt, die Kirche San Francisco und Plaza Murillo mit Kathedrale, Regierungspalast und Nationalkongress. Es geht weiter in die modernen Stadtteile Obrajes, Calacoto und La Florida. Als Nächstes besuchen Sie das Mondtal mit bizarren Felsformationen. Anschließend fahren Sie mit der Seilbahnfahrt nach El Alto und genießen den Panoramablick auf die Stadt. Eine Nacht im Hotel Boutique La Casona. Ca. 25 km (F)

### 8. Tag: La Paz – Uyuni

(Fr) Flug nach Uyuni. Zunächst besuchen Sie den Zufriedhof mit virln antiken Dampflokomotiven und Eisenbahnwagen. Weiter geht es nach Colchani. Die Bewohner der Gegend extrahieren Salz mit Pickeln, Äxten und Schaufeln und erwirtschaften sich damit ihren Lebensunterhalt. Das Dorf hat mehrere Salzverarbeitungsanlagen und kleine Handwerksbetriebe, in denen Salz der Grundstoff für Kunsthandwerk ist. Das Salz wird auch zum Bau von Häusern verwendet. Sie sehen auch die sogenannten „Wasseraugen“. Das sind Löcher in



Frauen am Titicacasee.



Salzsee Uyuni

der Salzebene, in denen das mit Salz angereicherte Wasser, an die Oberfläche blubbert. Danach besichtigen Sie die Insel Incahuasi mit ihren riesigen Kakteen. Mittagessen unterwegs. 2 Nächte im Hotel Luna Salada. Ca. 60 km (F, M, A)

#### 9. Tag: Uyuni

(Sa) Sie fahren nach Villamar und besichtigen die Höhlenmalereien und die Festung Tomas Lakjas. Danach spazieren Sie zu der Laguna Escondida. Weiterfahrt zum „Mirador de la Anaconda“ mit interessantem Blick ins Tal. In der Steinstadt bestaunen Sie die bizarren erodierten roten Felsformationen, die durch den Wind entstehen sind. Danach besuchen Sie die Minenstadt San Cristóbal mit Dorfkirche. Unterwegs genießen Sie Ihr Mittagessen. Rückfahrt nach Uyuni. Ca. 80 km (F, M, A)

#### 10. Tag: Uyuni – La Paz

(So) Transfer zum Flughafen, Flug nach La Paz sowie Transfer zum Hotel. Danach erleben Sie eine einzigartige Tour durch die beliebtesten Viertel und Märkte von La Paz. Ein Schuhputzer begleitet Sie und vermittelt Ihnen authentische Eindrücke dieser besonderen Stadt. Die Tour beginnt an der Zentralstation der Seilbahn der Roten Linie und führt zur Station Entre Ríos, zur Straße Valentín Navarro, zum Generalfriedhof, zum Mercado de las Flores und zu der Verkaufsstelle für Zimteis und Empanadas. Eine Nacht im Hotel Boutique La Casona. Ca. 20 km (F)

#### 11. Tag: La Paz – Puno

(Mo) Transfer nach Cocotoni und Fahrt mit dem Katamara zur Sonneninsel. Hier besuchen Sie Pilcocaina, den herrlichen Ruinenkomplex der Insel. u. nehmen an einer Aymara-Zeremonie, die von einem Kallawaya (Adenheiler) geleitet wird, teil. Weiterfahrt mit einer Barkasse zum Yumani Anlegeplatz. Hier steigen Sie die Inka-Treppe hinauf zum Jungbrunnen der Insel, eine natürl. Wasserquelle. Auf der Katamaranfahrt nach Copacabana genießen Sie den Blick auf die Königskordillere und das köstliche Mittagessen. Besuch der Stadt Copacabana mit dem Schrein der Schwarzen Jungfrau. Weiterfahrt nach Puno. 2 Nächte im Hotel Sonesta Posadas Del Inca Lago Titicaca Puno. Ca. 160 km (F, M)

#### 12. Tag: Puno

(Di) Bootsausflug auf dem Titicacasee, dem höchsten schiffbaren See der Welt. Sie treffen Familien in ihrer traditionellen Bekleidung auf ihren schwimmenden Schilfinseln, die ihre Aymara-Sprache und traditionelle

Lebensweise bewahren. Setzen Sie Ihre Reise in Richtung der Insel Taquile fort und lassen Sie sich von diesen Terrassen aus der Zeit vor der Inkazeit überraschen. Erfahren Sie mehr über den unveränderten Lebensstil der Menschen. Männern lernen das Stricken und Frauen das Weben. Genießen Sie ein typisches Mittagessen. Ca. 130 km (F, M)

#### 13. Tag: Puno – Colca

(Mi) Heute ist aufgrund der langen Fahrstrecke eine frühe Abfahrt notwendig. Bestaunen Sie auf dem Weg die wunderschöne Hoch-Andenlandschaft und die Felsformationen, die einem Wald von Steinen ähneln. Sie passieren die Ortschaften Juliaca, Cabanillas und Santa Lucia, bis Sie Lagunillas mit seiner Lagune erreichen. Weiterfahrt nach Crucero Alto (4.538 m), Imata und Pillones. Das Mittagessen genießen Sie in Chivay. Nachmittags besuchen Sie Uyu Uyu und wandern durch diese schöne Landschaft. Weiterfahrt nach Colca. Eine Nacht im Hotel Colca Lodge – Spa & Hot Springs. Ca. 298 km (F)

#### 14. Tag: Colca – Arequipa

(Do) Morgens geht es zum Aussichtspunkt „Cruz del Condor“, dem Kondorkreuz. Mit etwas Glück können Sie die Andenkondore sehen. Danach halten Sie in Maca und Yanque, die für ihre kleinen Kolonialkirchen und atemberaubenden Landschaften berühmt sind. Weiterfahrt nach Arequipa. 2 Nächte im Hotel Hampton By Hilton Arequipa. Ca. 165 km (F)

#### 15. Tag: Arequipa

(Fr) Sie starten an den Aussichtspunkten Yanahuara und Carmen Alto. Rund um die Weiße Stadt stehen die Vulkane: Misti, Chachani, Pichu Pichu. Danach besuchen Sie das traditionsreiche Viertel San Lázaro. Auf dem Weg in das Zentrum besuchen Sie die Kirche „La Compañía de Jesús“ aus dem 17. Jh. Im historischen Zentrum bewundern Sie die prächtige Kathedrale und die Bögen des Hauptplatzes aus „Sillar“, einem weißen Vulkangestein. Anschließend besuchen Sie das Kloster Santa Catalina. Hier lebten die Nonnen über 400 Jahre lang völlig isoliert, erst 1970 wurde ein Teil des Klosters der Öffentlichkeit zugänglich gemacht. Sie besuchen den Mundo Alpaca Laden. Mundo Alpaca ist eine sehr bekannte lokale Marke für Alpaka-Produkte. Aus Alpakawolle werden Decken, Jacken, Schals, Mützen und andere Produkte hergestellt. Sie lernen auch div. Wollarten und Farben kennen und erhalten Einblicke in den Prozess der Wollverarbeitung. Ca. 10 km (F)

#### 16. Tag: Arequipa – Lima

(Sa) Transfer zum Flughafen und Flug nach Lima. Ende der Reise. Ca. 12 km (F)

#### EINGESCHLOSSENE LEISTUNGEN

- Gruppenreise u. Transfers in einem der Gruppengröße entsprechenden Fahrzeug lt. Reiseverlauf
- Inlandsflüge mit nationalen Fluggesellschaften in der Economy-Class
- 15 Nächte in den genannten oder gleichwertigen Hotels (Mittelklasse u. geh. Mittelklasse) (UG1X)
- 15x Frühst. (F), 5x Mittag- (M), 2x Abendessen (A)
- Örtlich wechselnde deutschsprachige Reiseleitung, Flughafentransfer an Tag 8 mit englischsprachige Reiseleiter u. an Tag 10 ohne Reiseleitung
- Eintrittsgelder und Besichtigungen lt. Reiseverlauf
- Reiseführer

#### HINWEIS

- Mindestteilnehmerzahl: 4 Personen (siehe Punkt 7 AGB)
- Maximalteilnehmerzahl: 14 Personen
- Mindestalter: 12 Jahre
- Die Bootsfahrt an Tag 12 findet mit internationalem Teilnehmerkreis statt.
- Während dieser Reise befinden Sie sich oft in ungewohnten Höhen von 3.000 bis zu 4.900 m.

#### TERMINE

Freitags: 15.11., 25.4., 27.6., 5.9., 10.10.

#### IHR SPARVORTEIL

**Frühbucher:** EUR 100 pro Pers. bei Buchung bis 30.9. für Abfahrten im Zeitraum 1.11.–30.4. bzw. bis 31.12. für Abfahrten im Zeitraum 1.5.–31.10.

Pro Person in EUR		Anf R Leistung LIM55020B		
16 Tage/15 Nächte ab/bis Lima				
Unterbr.		Bel	A	B
UG1X	Gruppenreise	2	4898	5294
		1	5672	6068

A: 1.11.–31.12. B: 1.1.–31.10.



z.B. vom 7.11. bis 21.11.  
15 Tage/14 Nächte ab Lima/  
bis Guayaquil It. Ausschreibung  
pro Person bei 2 Erw.

€ 5.752

- Geheimnisvolle Inka-Ruine Machu Picchu
- Einzigartige Tierwelt auf Galápagos
- Authentische Märkte in Peru und Ecuador
- Schwimmende Schilfinseln der Uros auf dem Titicaca-See



Machu Picchu

## Inkazentren, Kolonialpracht & einzigartige Naturschauspiele

Entdecken Sie bei dieser Länderkombination Peru mit der kolonialen Hauptstadt Lima & dem geheimnisvollen Machu Picchu. Stehen Sie in Ecuador am Äquator-Denkmal gleichzeitig auf beiden Hälften der Erdkugel & erleben Sie die einzigartige Galápagos-Tierwelt!

### CLASSICS

### Kleine Gruppen

- + Deutschsprachige Reiseleitung
- + Inlandsflüge inklusive
- + Garantierte Durchführung ab 2 Personen
- + Individuelle Verlängerungen
- + Mehrere Hotelkat. zur Auswahl
- + Frühbuchervorteil

#### 1. Tag: Lima

(Do) Individuelle Ankunft am Flughafen, Begrüßung durch die Reiseleitung und Hoteltransfer. 2 Nächte im Hilton Garden Inn Lima Miraflores. Ca. 22 km

#### 2. Tag: Lima

(Fr) Bei Ihrer Stadtrundfahrt sehen Sie z.B. den Regierungspalast, die Plaza de Armas, das erzbischöfliche Palais, die Kathedrale und das San Francisco Kloster. Weiter geht es zum Rafael Larco Herrera Museum, dessen Sammlung von fast 60.000 Ausstellungsstücken eine der wertvollsten Südamerikas darstellt. Ca. 35 km (F)

#### 3. Tag: Lima – Yucay

(Sa) Am Morgen Transfer zum Flug nach Cuzco, anschließend Fahrt ins Urubambatal. Unterwegs Besuch der Tierauffangstation Santuario Cochahuasi, wo Sie die Möglichkeit haben Pumas, Andenkonkore und Aras zu sehen. 2 Nächte im Hotel Sonesta Posada del Inca in Yucay. Ca. 66 km (F)

#### 4. Tag: Heiliges Tal

(So) Vormittags besuchen Sie den „Mercado de Urubamba“, wo die ländliche Bevölkerung teilweise noch echten Tauschhandel betreibt. Im Anschluss Besichtigung von Ollantaytambo, eine der bedeutendsten Ruinen der Inkazeit und einer der wenigen Schauplätze, an denen die Spanier während der Eroberung Perus eine große Schlacht verloren. Die Stadt Ollantaytambo wurde auf den alten Grundmauern der Inkabauten errichtet. Nachmittag zur freien Verfügung. Fakultativ leichte Wanderung zu den Terrassen von Yucay möglich. Ca. 46 km (F, M)

#### 5. Tag: Machu Picchu – Cuzco

(Mo) Ganztägiger Ausflug zur „Verlorenen Stadt der Inka“ Machu Picchu. Am Morgen Fahrt zur Bahnstation von Ollantaytambo und Beginn Ihrer wunderschönen Zugfahrt mit dem Vistadome-Zug durch die fruchtbare Ebene des Urubamba-Tals nach Aguas Calientes. Nach Ankunft an der Bahnstation am Fuße von Machu Picchu geht es die letzte Etappe mit Shuttlebussen die Serpentina-Straße hinauf zur weltberühmten Ruinenstadt. Rückfahrt mit dem Shuttlebus nach Aguas Calientes, wo Ihre Zugfahrt nach Ollantaytambo startet. Transfer zum Hotel. 2 Nächte im Hotel Xima Cuzco. Ca. 150 km (F)

#### 6. Tag: Cuzco

(Di) Während einer halbtägigen Stadtrundfahrt am Vormittag besichtigen Sie u.a. die Plaza de Armas mit der Kathedrale und schlendern durch die alten Gassen mit ihren Kolonialbauten. Ein Höhepunkt ist der Besuch des Coricancha-Tempels, dem alten Sonnentempel der Inka. Anschließend Fahrt zu den Ruinen in der Umgebung, wie der Festung Sacsayhuamán, ca. 3 km oberhalb von Cuzco gelegen. Von dort genießen Sie einen traumhaften Blick über die Stadt und das Tal. Anschließend kurze Besichtigung der umliegenden Ruinenstätten. Nachmittag zur freien Verfügung. Ca. 25 km (F)

#### 7. Tag: Cuzco – Puno

(Mi) Ganztägige Busfahrt von Cuzco nach Puno durch die endlose Weite des Altiplanos. Genießen Sie die atemberaubende Aussicht von bis zu 4.300 m hohen Pässen in die grünen Täler. Unterwegs Mittagessen und Besichtigung der Stadt Andahuayllillas, der Ruinen von Racchi und der kleinen Stadt Pucara. In Puno Transfer zum Hotel. Eine Nacht im Hotel Lake Titicaca. Ca. 390 km (F, M)

#### 8. Tag: Puno – Lima

(Do) Heute unternehmen Sie einen Bootsausflug zur Insel Taquile und zu den Uros-Inseln auf dem



Quito



Ollantaytambo



Titicacasee



Titicacasee. Besuch der Uros auf ihren schwimmenden Schilfinseln. Hier können Sie nicht nur das traditionelle Leben der Indianer auf den sich ständig verändernden Inseln beobachten. Auf den Terrassen der Taquile-Insel wird noch heute Landwirtschaft betrieben. Nach einem traditionellen Mittagessen Transfer zum Flughafen Juliaca. Flug nach Lima; Hoteltransfer. Eine Nacht im Hotel Hilton Garden Inn Lima Miraflores. Ca. 60 km (F, M, P)

#### 9. Tag: Lima – Quito

(Fr) Morgens Transfer zum Flughafen Lima und Flug nach Quito. Begrüßung durch die örtliche Reiseleitung und Transfer zum Hotel. Quito liegt nur ca. 22 km vom Äquator entfernt, in einem 2.850 m hohen Becken der Anden und ist somit die höchstgelegene Hauptstadt der Welt. 3 Nächte im Hotel Mercure Alameda. Ca. 58 km (F)

#### 10. Tag: Quito

(Sa) Während einer Stadtbesichtigung durch die Altstadt (UNESCO-Weltkulturerbe) sehen Sie u. a. die Plaza de la Independencia und den Regierungspalast. Weiterfahrt auf den Altstadthügel Panecillo mit seiner Engelstatue „Virgen de Quito“. Anschließend Fahrt zum Äquatordenkmal „Mitad del Mundo“, wo Sie die Gelegenheit haben, auf der Äquatorlinie zu stehen. Ca. 66 km (F)

#### 11. Tag: Quito

(So) Tag zur freien Verfügung. Fakultativ können Sie an einer Ganztagestour zum Indianermarkt Otavalo teilnehmen, bei der Sie neben dem Markt das Städtchen Cotacachi besuchen, bekannt für seine hochwertigen Lederwaren. Oder nehmen Sie an einem fakultativen Ausflug in den Mindo Nebelwald teil. (F)

#### 12. Tag: Quito – Santa Cruz

(Mo) Morgens Transfer zum Flug auf die Galápagos Inseln. Nach Ankunft auf der Insel Baltra geht es zunächst mit einem Bus zum Kanal Itabaca, den Sie mit einer kleinen Fähre überqueren. Nach Ankunft auf der Insel Santa Cruz geht es mit dem Bus weiter zum Hotel im grünen Hochland der Insel. Am Nachmittag ist der Besuch der Charles Darwin Forschungsstation in Puerto Ayora möglich. Rückkehr zum Hotel und Abendessen. 3 Nächte im Hotel Solyamar auf Santa Cruz. Ca. 70 km (F, M, A)

#### 13. Tag: Galápagos

(Di) Heute findet je nach Wetterlage, Nationalparkbestimmungen und Teilnehmerzahl einer der folgenden

Ausflüge statt. Während einer ganztägigen Bootstour nach Seymour Nord können Sie Seelöwen und Landleguane beobachten. Hier befinden sich zwei Salzwasserlagunen, in denen sich Flamingos tummeln. Nachmittags besteht am Strand von Bachas die Möglichkeit zum Baden und Schnorcheln. Die ganztägige Bootstour zur Insel Süd Plazas bietet ebenfalls die Gelegenheit große Populationen von Vögeln, Seelöwen und Leguanen zu fotografieren. Nach dem Mittagessen an Bord bietet sich die Gelegenheit am Punta Carrión zu schnorcheln und zu baden. Die Insel Bartolomé erinnert durch ihre Lavahänge an eine Mondlandschaft. Wanderung zum höchsten Punkt der Insel mit imposanten Blick auf das Archipel, die Vulkanlandschaft und den „Pinnacle Rock“. Auf der Insel Santa Fe besuchen Sie die Barringtonbucht an der Nordseite der Insel, wo Sie Meeresschildkröten und Adlerrochen beobachten können, ebenso wie Pelikane, Blaufußtölpel, Maskentölpel und Prachtfregattvögel. Eine weitere Attraktion von Santa Fe sind zwei Seelöwenkolonien. Sie schnorcheln oder baden auf einer kleineren Insel in der Nähe der Insel Santa Fe. (F, M, A)

#### 14. Tag: Galápagos

(Mi) Heute steht ein weiterer Tagesausflug zu einer der Inseln Seymour Nord, Süd Plazas, Bartolomé oder Santa Fe auf dem Programm, je nach Wetterlage und Nationalparkbestimmungen. Das Mittagessen wird jeweils an Bord serviert. Gegen Abend Transfer zurück zum Hotel. (F, M, A)

#### 15. Tag: Santa Cruz – Guayaquil

(Do) Am Morgen Transfer zum Flughafen Baltra und Flug nach Guayaquil. Mit der Ankunft am Flughafen Guayaquil endet das Programm. (F)

#### INGESCHLOSSENE LEISTUNGEN

- Gruppenreise in einem der Gruppengröße entsprechenden Fahrzeug lt. Reiseverlauf
- Transfers lt. Reiseverlauf
- Inlandsflüge mit nationalen Fluggesellschaften in der Economy-Class
- 14 Nächte in den genannten oder gleichwertigen Hotels der Mittelklasse und gehobenen Mittelklasse (UG1X)
- 14x Frühstück (F), 6x Mittagessen (M), 1x Picknick (P), 3x Abendessen (A)
- Örtliche, wechselnde deutschsprechende Reiseleitung, Busfahrt am 7. Tag mit englischsprechender Reiseleitung. Auf Galápagos englischsprechende Reiseleitung und internationaler Teilnehmerkreis

(12.-15. Tag). Transfer am 12. und 15. Tag nur mit spanischsprechendem Fahrer

- Eintrittsgelder und Besichtigungen lt. Reiseverlauf
- Reiseführer

#### HINWEIS

- Mindestteilnehmerzahl: 2 Personen (siehe Punkt 7 AGB)
- Maximalteilnehmerzahl: 14 Personen
- Mindestalter: 12 Jahre
- Nationalparkgebühr ca. USD 200 pro Person und Transit Control Card ca. USD 20, vor Ort in bar zu zahlen.
- Ausflüge und Ziele können in der Reihenfolge variieren. Die genaue Reihenfolge der Ausflüge legt die Nationalparkbehörde kurzfristig fest, sie können nicht ausgewählt werden.

#### TERMINE

Donnerstags: 7.11., 14.11., 9.1., 13.2., 6.3., 3.4., 8.5., 5.6., 3.7., 14.8., 21.8., 4.9., 16.10.

#### IHR SPARVORTEIL

**Frühbucher:** EUR 60 pro Person bei Buchung bis 30.9. für Abfahrten im Zeitraum 1.11.–30.4. bzw. bei Buchung bis 31.12. für Abfahrten im Zeitraum 1.5.–31.10.

#### REISEVARIANTE

- Auch als Pauschalreise inklusive Flug & Transfer buchbar: **LIM55080P**. Hinflug je nach Flugverbindung am gleichen Tag bzw. einen Tag vor Rundreisebeginn buchen. Rückkehr erfolgt am Folgetag.
- Auch buchbar als Superior-Variante mit Hotels der geh. Mittelklasse und First-Class (US1X).

Pro Person in EUR		Anf R Leistung LIM55080B	
15 Tage/14 Nächte ab Lima/bis Guayaquil			
Unterbr		Bel	A
UG1X	Standard-Variante	2	5812
		1	6908
US1X	Superior-Variante	2	6247
		1	7661

A: 1.11.–31.10.

**Zusatznächte:** Lima: Standard-Variante: Hilton Garden Inn Lima Miraflores: Anf H, Leistung LIM51008B (UG1F); Superior-Variante: Casa Andina Premium Miraflores: Anf H, Leistung LIM51019B (US1F).



## Vielfältige Kontraste im Reich der Inka

Hier bleibt Ihnen der Atem weg. Nicht weil Peru so hoch liegt, sondern vor allem, weil es so schön ist! Bestaunen Sie die majestätischen Anden, tropische Regenwälder, farbenfrohe Indiomärkte und die geheimnisvollen Kultstätten der alten Inkas, allen voran die versunkene Ruinenstadt Machu Picchu. Ein Land, dem Himmel so nah!

### ÜBERBLICK

<b>Hauptstadt</b>	Lima
<b>Flugdauer</b>	ca. 14 Stunden
<b>Sprache</b>	Spanisch
<b>Einwohnerzahl</b>	ca. 33 Millionen
<b>Beste Reisezeit</b>	ganzjährig

### IHRE URLAUBSREGIONEN

#### Wiege des Inka-Reichs

Kein anderes Land in Südamerika weist ein so reiches archäologisches Erbe auf wie Peru. Die versunkene Ruinenstadt Machu Picchu, der faszinierende Titicaca-See oder das tropische Amazonas-Gebiet sind dabei nur einige wenige Beispiele.

#### Amazonas

Der immergrüne tropische Dschungel Perus, am mächtigsten Fluss der Erde, ist ein einzigartiges Ökosystem und Heimat für unzählige Tier- und Pflanzenarten. Die Region kann mit einem Aufenthalt in einer Dschungellodge innerhalb einer unserer Rundreisen erkundet werden.

#### Paracas

Die Paracas-Halbinsel an der Küste des Pazifischen Ozeans ist eines der größten Meeresnaturschutzgebiete in Südamerika. Eine Bootstour zu den Islas Ballestas ist ein unvergessliches Erlebnis. Neben vielen Naturschönheiten bietet diese Region aber vor allem Sonne, Strand und exzellente Hotels.

#### Nordperu

Neben verlassenem Sandstränden entlang der Nordküste, schneegepuderten Bergen mit weiten Tälern und der typischen Andenlandschaften gibt es hier auch kulturell einiges zu entdecken. Nahe der Stadt Trujillo befindet sich Chan Chan, die versunkene Hauptstadt der Chimú-Kultur. Und in Chiclayo kann man das einzigartige Tal der Pyramiden von Túcume besichtigen.

#### Heiliges Tal

Zwischen Pisac und Ollantaytambo erstreckt sich das fruchtbare Urubambatal, das von den Spaniern als geheiligtes Tal bezeichnet wurde. Die moderate Höhe (ca. 2.790 m) und die geschützte Lage bringen ein ausgeglichenes Klima. Größte Attraktionen sind die bunten Märkte von Pisac und Ollantaytambo

sowie deren Festungen. Die Landschaft kann man sehr gut zu Fuß erkunden oder entspannt vom Liegestuhl aus genießen.

#### Colca Canyon

Erleben Sie bei einigen Rundreisen die beeindruckende Schlucht, die mehr als 100 km lang ist und an der tiefsten Stelle ca. 3.400 m misst. Genießen Sie die atemberaubende Aussicht in den Canyon und die umliegende Landschaft.

Mit etwas Glück können Sie am berühmten Kreuz des Kondors die majestätischen Kondore beobachten!

#### Chinchermarkt

Erleben Sie die farbenfrohen, traditionellen Märkte bei einer unserer Rundreisen. Der authentische Markt von Chinchero fasziniert seine Besucher mit einer großen Auswahl an typischen bunten Textilien und Kunsthandwerk. Hier wird von der einheimischen Bevölkerung teilweise sogar noch echter Tauschhandel betrieben!

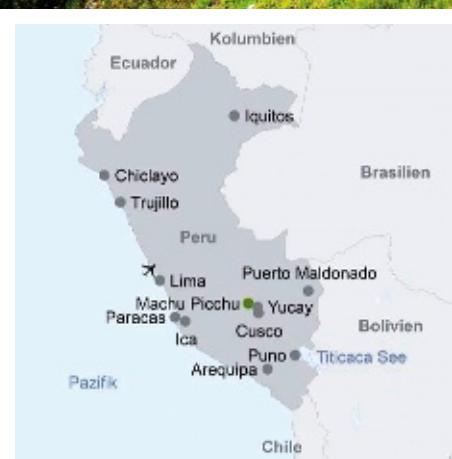



Heiliges Tal



Weberin in Chinchero



Amazonas



Paracas Naturreservat

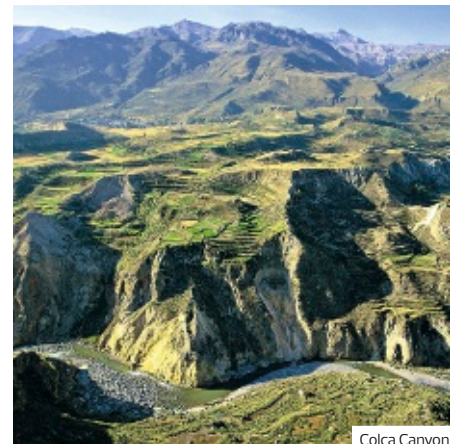

Colca Canyon

## ENTDECKEN UND ERLEBEN

### Peru Hop

Begeben Sie sich auf Entdeckungsreise mit dem öffentlichen Touristenbus der Firma „Peru Hop“! Erleben Sie die schönsten Landschaften und beeindruckendsten Sehenswürdigkeiten Perus während dieses ganz besonderen Reiseerlebnisses in englischer Sprache! Diese Reise ist ideal für Junge und Junggebliebene, die Peru auf eigene Faust entdecken, sich aber nicht um die Organisation der Reise und der Unterkünfte kümmern möchten. Eine flexible und gelassene Einstellung ist bei dieser Reise wichtig.

### Vom Andenhochland an den Amazonas

Die Rundreise besticht durch verschiedenste Kontraste. Sie erleben die Inkakultur in Machu Picchu ebenso wie im „Heiligen Tal“ und besuchen den farbenfrohen indigenen Markt in Chinchero. In Cuzco schlendern Sie durch die Gassen der alten Kolonialstadt und lassen sich treiben. Highlight der Rundreise ist der 3-tägige Abstecher ins Amazonasgebiet. Hier erwarten Sie verschiedene Ausflüge um die atemberaubende Natur kennen zu lernen.

### Rundreisen

Ideal für Erstbesucher: Lassen Sie sich während unserer geführten Rundreisen durch Peru von der Vielfalt des Landes begeistern. Erleben Sie die schönsten Plätze und die wichtigsten Sehenswürdigkeiten. All unsere Rundreisen finden mit deutschsprechender Reiseleitung statt und sind bereits ab einer Teilnehmerzahl von 2 Personen garantiert. Gleichzeitig haben wir bei ausgewählten Terminen die Teilnehmerzahl begrenzt. Unser Ziel ist es, Ihnen das Reiseerlebnis in einer möglichst kleinen Gruppe zu ermöglichen.

### Kurzreisen

Tauchen Sie mit unseren Kurzreisen tiefer in das vielfältige Land ein: Erkunden Sie den faszinierenden Norden, rätselhafte Scharrbilder und „Klein-Galápagos“, den dichten Regenwald mit seiner artenreichen Tierwelt oder antike Kulturen und landschaftliche Kontraste zwischen Wüste und Oase. Alle unsere Kurzreisen lassen sich ideal mit unseren Rundreisen kombinieren.

## TRANSFERS UND AUSFLÜGE NACH WUNSCH

Wählen Sie einen Transfer nach Maß! Je nach Flugziel sind oft verschiedene Transfers zum Hotel buchbar, zum Beispiel per Bus oder als Privattransfer. Oder lassen Sie sich von einem unserer Ausflüge begeistern. Wählen Sie einfach aus, was Ihnen am besten gefällt! Die zubuchbaren Transfers und Ausflüge zu Ihrem Wunschhotel finden Sie bei der Hotel- oder Rundreisenbeschreibung auf [www.informierender.de](http://www.informierender.de) bzw. auf [www.informierender.de/extras](http://www.informierender.de/extras)

## WO FINDE ICH?

Gruppenreisen	ab Seite 152
Erlebnisreisen	ab Seite 154
Kulturreisen	ab Seite 160
Standortreisen	ab Seite 160
Hotels	ab Seite 162



z.B. vom 17.11. bis 26.11.  
10 Tage/9 Nächte ab/bis Lima  
lt. Ausschreibung  
pro Person bei 2 Erw.

€ 2.544

- **Andenmetropole Lima & ehemalige Inkahauptstadt Cusco**
- **Legendäre Ruinenstätte Machu Picchu**
- **Lokaler Marktbesuch im Heiligen Tal der Inka**
- **Schwimmende Inseln auf dem Titicacasee**



Schilfinseln, Titicacasee

## Höhepunkte Perus

Erleben Sie die wichtigsten Sehenswürdigkeiten Perus: Die Anden-Metropole Lima, die ehemalige Hauptstadt der Inka: Cuzco, die mystische Festung Machu Picchu und die schwimmenden Schilfinseln der Uros auf dem Titicacasee.

### CLASSICS

### Kleine Gruppen

- + Deutschsprachige Reiseleitung
- + Inlandsflüge inklusive
- + Garantierte Durchführung ab 2 Personen
- + Individuelle Verlängerungen
- + Mehrere Hotelkat. zur Auswahl
- + Frühbuchervorteil

#### 1. Tag: Lima

(Fr) Individuelle Ankunft am Flughafen, Begrüßung durch die örtliche Reiseleitung und Transfer zum Hotel. 2 Nächte in Lima im Hotel Hilton Garden Inn Miraflores.

#### 2. Tag: Lima

(Sa) Stadtrundfahrt durch Lima. Sie besuchen die Plaza de Armas, wo der Regierungspalast, das erzbischöfliche Palais und die Kathedrale gelegen sind. Besichtigung des Klosters San Francisco, welches bereits durch zahlreiche Erdbeben erschüttert und jedes Mal liebevoll wieder aufgebaut wurde. Es beherbergt die größte Sammlung religiöser Kunstgegenstände in Amerika. Der Höhepunkt ist die Besichtigung der Katakomben. Weiter geht es in die modernen Viertel San Isidro und Miraflores direkt an der Pazifikküste. Abschließend besuchen Sie das Rafael Larco Herrera Museum, das die weltweit größte private Sammlung präkolumbianischer Kunst aus Nordperu ausstellt. Mehr als 45.000 Objekte umfasst die Sammlung aus schönen präkolumbianischen Keramiken, Gold- und Silberstücken, eine beeindruckende Sammlung von Textilien aus der Chancay-Kultur und eine Sammlung von Steingut aus der Moche-Zeit. Ca. 40 km (F)

#### 3. Tag: Lima – Yucay

(So) Früh morgens Transfer zum Flughafen und Flug nach Cuzco. Auf dem Weg in das Heilige Tal, auch unter dem Namen Urubamba Tal bekannt, besuchen Sie das andine Dorf Chinchero, welches die Heimat einer der wichtigsten kolonialen Kirchen der Region und eines der malerischsten alten Inkadörfer ist. Hier befinden sich die Überreste des Palastes des Inka Tupac Yupanqui sowie wunderschöne koloniale Tempel, die auf den Grundmauern der Inka-Bauten errichtet wurden. Sie besuchen den farbenfrohen und quirligen Markt, auf dem lokale Hersteller ihre Produkte aus der Region anbieten. Anschließend bietet der Aussichtspunkt El Mirador de Racchi herrliche Fotomotive des Urubamba Tals. Weiterfahrt zum Hotel. 2 Nächte in Yucay im Hotel Sonesta Posada del Inca Yucay. Ca. 70 km (F)

#### 4. Tag: Heiliges Tal

(Mo) Vormittags Besichtigung von Ollantaytambo, eine der bedeutendsten Ruinen der Inkazeit und einer der wenigen Schauplätze, an denen die Spanier während der Eroberung Perus eine große Schlacht verloren. Die Stadt Ollantaytambo wurde auf den Grundmauern der Inkabauten errichtet und ist ein anschauliches Beispiel für die Stadtplanung der Inka. Für diese hatte der Ort mehr religiöse Bedeutung als zur Verteidigung. Der Tempelbezirk liegt an der Spitze der Terrassen. Die Steine für die Gebäude stammen von einem Berg, der in sechs Kilometern Entfernung hoch oberhalb des gegenüberliegenden Ufers des Urubambas liegt. Der Nachmittag steht Ihnen zur freien Verfügung. Fakultativ können Sie die kreisrunden Terrassen von Moray und die Salztterrassen von Maras besuchen oder an einer Wanderung zu den Terrassen von Yucay teilnehmen. (F, M)



Chinchero



Heiliges Tal





Machu Picchu, Peru



Festung Sacsayhuamán

#### 5. Tag: Machu Picchu – Cuzco

(Di) Morgens Transfer zur Bahnstation und Zugfahrt nach Aguas Calientes. Von hier aus geht es mit dem Bus weiter nach Machu Picchu, der „Verlorenen Stadt der Inka“. Während einer Führung lernen Sie viele interessante Details dieser einmaligen Stätte kennen. Ihr mystisches Flair ist noch immer spürbar und fasziniert täglich bis zu 2.000 Besucher. Zugfahrt von Aguas Calientes nach Ollantaytambo und weiter mit dem Bus nach Cuzco. Transfer zum Hotel, 3 Nächte in Cuzco im Hotel Xima. Ca. 150 km (F)

#### 6. Tag: Cuzco

(Mi) Am Vormittag halbtägige Stadtbesichtigung des historischen Cuzcos. Besuch des Mittelpunktes des Inkareiches, der Plaza de Armas mit der Kathedrale, die auf den Ruinen eines Inkapalastes erbaut wurde. Weiter geht es durch die alten Gassen mit wunderschön restaurierten Bauten im Kolonialstil. Ein Höhepunkt ist der Besuch des Korikancha, dem alten Sonnentempel der Inka. Anschließend Fahrt zu den Ruinen in der Umgebung, wie der Festung Sacsayhuamán, Kenko und Puca-Pucara. Die Festungsrue Sacsayhuamán liegt oberhalb der Stadt Cuzco und bietet einen traumhaften Blick über die Stadt und das Tal. Rückfahrt zum Hotel. Der Nachmittag steht Ihnen zur freien Verfügung. Nutzen Sie die Gelegenheit, um durch die kleinen Gassen Cuzcos zu schlendern oder in einem der zahlreichen Cafés rund um die Plaza de Armas einen Kaffee zu genießen. Ca. 25 km (F)

#### 7. Tag: Cuzco

(Do) Zeit für individuelle Erkundungen oder einen Ganztagesausflug zum Regenbogenberg (fakultativ). Der Ausflug beginnt bereits am frühen Morgen mit der Fahrt nach Cusipata, dort nehmen Sie Ihr Frühstück ein, bevor es nach Wasi Pata, dem Startpunkt Ihrer Wanderung geht. Das Rote Tal und die Bergketten von Ausangate stets im Blick, kommen Sie an Alpakas und Lamas vorbei. Auf 5.040 m Höhe erreichen Sie schließlich den Regenbogenberg. Nicht nur der in türkis und orange bunt schimmernde Vinicuna Berg ist faszinierend, auch der Ausblick der sich Ihnen hier auf das rote Tal bietet wird Sie begeistern. Sie können die Umgebung genießen und Fotos machen, bevor es über Wasi Pata zurück nach Cuzco geht. Unterwegs machen Sie noch einen Stop für das Mittagessen. Ankunft in Cuzco ca. 17.30. (F)

#### 8. Tag: Cuzco – Puno

(Fr) Nach dem Frühstück Transfer zur Busstation in Cuzco und Panoramafahrt durch das Andenhochland über bis zu 4.300 m hohe Pässe bis nach Puno. Unterwegs Mittagessen und Besichtigung der Stadt Andahuaylillas sowie der Ruinen von Racchi. Nachdem Sie in Puno angekommen sind, erfolgt der Transfer zum Hotel, eine Nacht in Puno im Hotel Lake Titicaca. Ca. 390 km (F, M)

#### 9. Tag: Puno – Lima

(Sa) Heute unternehmen Sie einen Bootsausflug auf dem Titicacasee. Besuchen Sie die Uros-Indianer auf ihren schwimmenden Schilfinseln und lernen Sie, wie sich das Leben auf einer sich ständig verändernden Insel gestaltet. Die Uros haben sich ihre Lebensformen und Traditionen bewahrt. Auf den Inseln verkaufen sie ihr Kunsthandwerk. Weiter geht es zur Insel Taquile. Hier werden noch heute Terrassen aus der Vorinkazeit für die Landwirtschaft genutzt. Nach dem Mittagessen Transfer zum Flughafen Juliaca und Flug nach Lima. Anschließend Transfer zum Hotel, eine Nacht in Lima im Hotel Hilton Garden Inn Miraflores. Ca. 60 km (F, M, P)

#### 10. Tag: Lima

(So) Gegen Mittag Transfer zum Flughafen. Mit dem Transfer zum Flughafen Lima endet das Programm. (F)

#### INGESCHLOSSENE LEISTUNGEN

- Gruppenreise in einem der Gruppengröße entsprechenden Fahrzeug lt. Reiseverlauf
- Inlandsflüge mit nationalen Fluggesellschaften in der Economy-Class
- Transfers lt. Reiseverlauf
- 9 Nächte in den genannten oder gleichwertigen Hotels der Mittelklasse und der gehobenen Mittelklasse (UG1X)
- 9x Frühstück (F), 3x Mittagessen (M), 1x Picknick (A)
- Örtlich wechselnde deutschsprachige Reiseleitung. Busfahrt an Tag 8 mit englischsprachiger Reiseleitung und internationalem Teilnehmerkreis. Ausflug an Tag 9 mit internationalem Teilnehmerkreis
- Eintrittsgelder und Besichtigungen lt. Reiseverlauf
- Reiseführer

#### HINWEIS

- Mindestteilnehmerzahl: 2 Personen (siehe Punkt 7 AGB)
- Maximalteilnehmerzahl: 14 Personen
- Mindestalter: 12 Jahre

#### TERMINE

Freitags: 15.11., 3.1., 7.2., 7.3., 28.3., 9.5., 30.5., 11.7., 8.8., 22.8., 12.9., 3.10., 24.10.

#### IHR SPARVORTEIL

**Frühbucher:** EUR 60 pro Person bei Buchung bis 30.9. für Abfahrten im Zeitraum 1.11.–30.4. bzw. bei Buchung bis 31.12. für Abfahrten im Zeitraum 1.5.–31.10.

#### REISEVARIANTE

Auch buchbar als Superior-Variante mit Hotels der gehobenen Mittelklasse und First-Class (US1X).

Pro Person in EUR		Anf R Leistung LIM56050B	
10 Tage/9 Nächte ab/bis Lima			
Unterbr		Bel	A
UG1X	Standard-Variante	2	2604
		1	3017
US1X	Superior-Variante	2	2923
		1	3650

A: 1.11.–31.10.  
**Zusatznächte:** Standard: Hilton Garden Inn Miraflores: Anf H, Leistung LIM51008B (UG1F). Superior: Casa Andina Premium Miraflores: Anf H, Leistung LIM51019B (US1F)



z.B. vom 1.11. bis 16.11.  
16 Tage/15 Nächte ab Lima/  
bis Cuzco lt. Ausschreibung  
pro Person bei 2 Erw.

€ 1.909

- Ideal für Junge und Junggebliebene
- Peru auf eigene Faust mit vorgebuchten Hotels entdecken
- Fakultative Ausflüge vor Ort buchbar
- Majestätische Kondore beim Gleitflug über Canyon-Landschaft bestaunen



Schilfinseln, Titicacasee



Cuzco



## Mit Peru Hop durch das Land der Inka

Begeben Sie sich auf Entdeckungsreise mit dem öffentlichen Touristenbus der Firma „Peru Hop“! Erleben Sie die schönsten Landschaften und beeindruckendsten Sehenswürdigkeiten Perus während diesem ganz besonderen Reiseerlebnis!

### AUTHENTIC

- + Garantierte Durchführung
- + Top Preis/Leistung
- + Frühbuchervorteil

#### 1. Tag: Lima

Individuelle Ankunft am Flughafen, Begrüßung durch die örtliche Reiseleitung und Transfer zum Hotel. Die peruanische Hauptstadt Lima wurde 1535 gegründet und ist auch bekannt als die „Stadt der Könige“. Hier begegnet man sowohl der verfallenen Kolonialpracht als auch der brodelnden Vitalität einer modernen Metropole. 2 Nächte im Hotel Arawi Miraflores Express. Ca. 25 km

#### 2. Tag: Lima

Halbtägige Stadtrundfahrt durch Lima zusammen mit anderen Reisenden und englischsprachiger Reiseleitung. Sie besuchen zunächst die koloniale Innenstadt mit der Plaza de Armas, wo sich der Regierungspalast, das Rathaus, das erzbischöfliche Palais und die Kathedrale befinden. Danach besuchen Sie die Plaza San Martín, die immer wieder nach Erdbeben mit sehr viel Liebe renoviert wurde. Sie besuchen auch das Larco Museum mit seiner weltweit größten privaten Sammlung präkolumbianischer Kunst aus Nordperu. Ca. 26 km (F)

#### 3. Tag: Lima – Paracas

Frühmorgens Abholung für Ihre erste Überlandfahrt mit dem Peru Hop Bus nach Paracas. Bei einem Halt können Sie frisches Brot aus dem Ofen probieren (fakultativ) und eine Show mit peruanischen Paso-Pferden sehen. Diese Gangpferde werden in Südamerika bereits seit dem 16. Jh. gezüchtet. Auf der Hacienda San José nahe Chíncha besichtigen Sie den sogenannten „Sklaventunnel“ und lernen mehr über die Geschichte der Sklaverei in Peru. Mittags erreichen Sie Paracas. Der Ort ist v. a. bekannt durch seine Nähe zu den Ballestas Inseln, einer zerklüfteten Inselgruppe, die unzähligen Seevögeln wie Peruanischen Tölpeln, Kormoranen und Humboldt-

Pinguinen sowie Seelöwen ein Zuhause bieten. Eine Nacht im Hotel El Emancipador. Ca. 75 km (F)

#### 4. Tag: Paracas – Huacachina

Am Morgen können Sie einen optionalen Bootsausflug zu den Ballestas Inseln unternehmen (fakultativ). Begegnen Sie dort der heimischen Tierwelt mit Pinguinen, Seelöwen und zahlreichen Vogelarten in ihrem natürlichen Habitat. Gegen 10:30 Uhr unternehmen Sie eine geführte Tour in das maritime Schutzgebiet Paracas. Einsame Strände und bizarre Steilküsten prägen die Landschaft. Anschließend geht die Fahrt weiter nach Huacachina, das Sie gegen 14 Uhr erreichen. Die paradiesische Oase von Huacachina ist von bis zu 100 m hohen Sanddünen und einer üppigen Vegetation umgeben. Die Oase wird von einem unterirdischen Andenfluss gespeist. All dies trägt dazu bei, dass Huacachina als eine der spektakulärsten und malerischsten Orte der peruanischen Küste gilt. Eine Nacht im Hotel DM Mossone. Ca. 75 km (F)

#### 5. Tag: Huacachina – Nazca

Am Vormittag Weiterfahrt nach Nazca. Unterwegs besichtigen Sie eine Pisco-Produktion. Ein kurzer Stopp ist auch am Aussichtsturm der Nazca-Linien vorgesehen, um sich hier einige der berühmten Linien anzuschauen (Eintritt nicht eingeschlossen). Die Linien und Bodenzeichnungen von Nazca zählen zum UNESCO Weltkulturerbe. Eine Nacht im Hotel Casa Andina Standard Nazca. Ca. 147 km (F)

#### 6. Tag: Nazca – Arequipa

Der heutige Tag steht zur Verfügung. Fakultativ können Sie einen unvergesslichen Flug über die Nazca-Linien unternehmen (gegen Gebühr, Vorabbuchung empfehlenswert). Gegen 18 Uhr geht die Fahrt über Nacht weiter nach Arequipa. Eine oftmals ausgelassene Stimmung an Bord sorgt für gute Laune. Ankunft in Arequipa gegen 5:30 Uhr. Eine Nacht im Bus. Ca. 575 km (F)



### 7. Tag: Arequipa

Nach der frühen Ankunft in Arequipa werden Sie zu Ihrem Hotel gebracht, wo die Zimmer bereits bezugsfertig sind. Entspannen Sie für einige Stunden im Hotel oder erkunden bereits auf eigene Faust die Umgebung. Nachmittags sehen Sie bei einem Stadtrundgang die beeindruckende Kathedrale und das Santa Catalina Kloster. Eine Nacht im Hotel La Maison D'Elise. Ca. 10 km (F)

### 8. Tag: Arequipa – Colca Canyon

Morgens Abholung vom Hotel und Fahrt in den eindrucksvollen Colca Canyon. Unterwegs kurzer Stopp im Nationalpark Aguada Blanca, wo Sie Vicuñas und Alpakas beobachten können. Von einem Aussichtspunkt auf 4.900 m haben Sie einen atemberaubenden Ausblick. Nachmittag haben Sie fakultativ die Möglichkeit, in den Thermalquellen La Calera zu baden (Eintritt nicht inkl.). Eine Nacht im Casa Andina Standard Colca. Ca. 145 km (F, M)

### 9. Tag: Colca Canyon – Arequipa

Nach einem zeitigen Frühstück fahren Sie zum Aussichtspunkt „Cruz del Condor“. Hier können Sie mit etwas Glück die majestätischen Kondore beobachten. Anschließend Rückfahrt nach Arequipa. Eine Nacht im Hotel La Maison D'Elise. Ca. 185 km (F, M)

### 10. Tag: Arequipa – Puno

Sehr früh morgens brechen Sie nach Puno auf. Unterwegs kurzer Stopp am Aussichtspunkt „Lagunillas“, wo Sie einen beeindruckenden Blick auf die Lagune genießen können. 2 Nächte im Hotel Hacienda Plaza De Armas. Ca. 275 km (F)

### 11. Tag: Titicacasee

Am Vormittag steht ein Bootsausflug auf dem Titicacasee auf dem Programm. Sie besuchen zunächst die Schilfinseln der Uros und erfahren mehr über die Lebensweise der dort lebenden Bewohner. Auf der Insel Taquile wird noch heute Landwirtschaft auf Inka-Terrassen betrieben. Berühmt für Taquile sind die strickenden Männer, die überall mit Strickzeug zu sehen sind und feine Waren herstellen. Nach dem Mittagessen Rückfahrt zu Ihrem Hotel. (F, M)

### 12. Tag: Puno – Cuzco

Morgens nehmen Sie den Bus vis Juliaca nach Cuzco. Genießen Sie eine landschaftlich wunderschöne Panoramafahrt durch die peruanischen Hochanden. 2 Nächte im Taypikala Hotel Cuzco. Ca. 385 km (F)

### 13. Tag: Cuzco

Sie werden am Hotel abgeholt und begeben sich auf eine halbtägige Stadtrundfahrt durch das historische Cuzco. Sie sehen die beeindruckende Kathedrale und den Sonnentempel Koricancha. Die imposanten Ruinen von Sacsayhuaman, das Heiligtum Kenko, der Wassertempel Tambomachay sowie Puca Pucara erwarten Sie ebenfalls. Ca. 25 km (F)

### 14. Tag: Cuzco – „Heiliges Tal“

Vormittags Fahrt in das Urubamba-Tal. Sie besuchen zunächst ein Projekt von Familien aus der Umgebung, die Ihnen den gesamten Prozess der Wollverarbeitung erklären. Anschließend geht es weiter zum farbenfrohen Markt von Pisac und dem religiösen Zentrum mit Tempeln oberhalb des Ortes. Nach dem Mittagessen in einem lokalen Restaurant geht es weiter nach Ollantaytambo. Die gewaltige Festungsanlage thront schützend über dem Dorf, der Ausblick ist grandios. Eine Nacht im Hotel Villa Urubamba. Ca. 105 km (F, M)

### 15. Tag: Machu Picchu – Cuzco

Morgens Transfer von Ihrem Hotel zur Zugstation von Ollantaytambo und Fahrt nach Aguas Calientes. Nach Ankunft Treffen mit der Gruppe und Ihrem Reiseleiter für die heutige Besichtigung von Machu Picchu. Nachmittags Fahrt per Bus und Bahn nach Cuzco und Transfer zum Hotel. Eine Nacht im Taypikala Hotel Cuzco. Ca. 145 km (F)

### 16. Tag: Cuzco

Mit dem Transfer zum Flughafen endet Ihre erlebnisreiche Rundreise. Zusatznächte in Cuzco und Flug nach Lima separat zubuchbar. (F)

### INGESCHLOSSENE LEISTUNGEN

- Erlebnisreise in einem der Gruppengröße entsprechenden Fahrzeug lt. Reiseverlauf
- Transfers lt. Reiseverlauf
- 15 Nächte in den genannten oder gleichwertigen Hotels (zweckmäßig und Mittelklasse) (UG1X)
- 15x Frühstück (F), 4x Mittagessen (M)
- Örtliche, wechselnde englischsprachige Reisebegleitung
- Eintrittsgelder und Besichtigungen lt. Reiseverlauf
- Reiseleiter

### HINWEIS

- Mindestteilnehmerzahl: 2 Personen pro Buchung
- Mindestalter: 12 Jahre

- Busfahrten mit speziellen Touristenbussen, einer englischsprachigen Reisebegleitung und mit internationalem Teilnehmerkreis (kann täglich variieren).
- Die englischsprachige Reisebegleitung versteht sich als Reisekoordination, dadurch hat diese Rundreise keinen klassischen Gruppenreise-Charakter.
- Diese Reise ist ideal für Junge und Junggebliebene, die Peru auf eigene Faust entdecken, sich aber nicht um die Organisation der Reise und der Unterkünfte kümmern möchten. Die Tour bietet Individualreisenden eine tolle Möglichkeit, Peru sicher und bequem zu erkunden und dabei Land und Leute kennen zu lernen. Eine flexible und gelassene Einstellung ist bei dieser Reise wichtig.
- Für die Bestätigung dieser Anfrage-Buchung ist das Vorliegen der Zusatzinformationen (Reisepassdaten) zwingend erforderlich. Bitte bereits bei Buchung eingeben!
- Die Abholung zum/vom Übernachtungshotel erfolgt entweder direkt am Übernachtungshotel oder an einer nahe gelegenen Bushaltestelle (ca. 90–300 m).
- Fakultative Ausflüge sind über unsere Agentur vor Ort buchbar.

### TERMINE

Täglich: 1.11.–30.11., 1.3.–31.10.  
Der Zeitraum 1.12.–28.2. wird später auslastungsbedingt zur Buchung frei gegeben

### IHR SPARVORTEIL

**Frühbucher:** EUR 60 pro Pers. bei Buchung bis 30.9. für Abfahrten im Zeitraum 1.11.–30.4. bzw. bis 31.12. für Abfahrten im Zeitraum 1.5.–31.10.

Pro Person in EUR	Anf R	Leistung	LIM55090B	
<b>16 Tage/15 Nächte ab Lima/bis Cuzco</b>				
Unterbr			Bel	A
UG1X	Erlebnisreise		2	1969
			1	2554

A: 1.11.–31.10.

**Transfer:** Flugtransfer Cuzco – Lima: Anf T Leistung CUZZBF001.  
**Zusatznächte:** Cuzco: Taypikala Hotel Cuzco: Anf H, Leistung CUZ51010 (UG1F)  
**Hinweise:** 1 Person im Einzelzimmer bei einer Mindestteilnehmerzahl von 2 Personen pro Buchung. Auch buchbar für eine alleinreisende Person (EG1X).



z.B. vom 7.11. bis 19.11.  
13 Tage/12 Nächte ab/bis Lima  
lt. Ausschreibung  
pro Person bei 2 Erw.

€ 3.100

- Der Titicacasee – höchstgelegener schiffbarer See der Welt
- Unterbringung in landestypischen Hotels
- Spektakulärer Colca Canyon mit seinen Thermalquellen
- Besuch der Tierauffangstation Cochahuasi



Machu Picchu



Colca Canyon

## Unterwegs im Land der Kondore

Erleben Sie Perus Superlative auf dieser kontrastreichen Rundreise: Der Titicacasee ist das höchstgelegene schiffbare Gewässer der Welt, der Colca-Canyon die tiefste Schlucht Amerikas und auch das Andenpanorama werden Sie verzaubern.

### CLASSICS

### Kleine Gruppen

- + Deutschsprachige Reiseleitung
- + Garantierte Durchführung ab 2 Personen
- + Individuelle Verlängerungen
- + Mehrere Hotelkat. zur Auswahl
- + Frühbuchervorteil

#### 1. Tag: Lima

(Do) Individuelle Ankunft am Flughafen, Begrüßung durch die örtliche Reiseleitung und Transfer zum Hotel. 2 Nächte in Lima im Hilton Garden Inn Miraflores. Ca. 22 km

#### 2. Tag: Lima

(Fr) Nach dem Frühstück unternehmen Sie eine Stadtrundfahrt durch Lima. Sie sehen die koloniale Innenstadt mit der Plaza de Armas, wo sich der Regierungspalast, das Rathaus, der erzbischöflichen Palais und die Kathedrale befinden, sowie das Kloster San Francisco mit der größten Sammlung religiöser Kunstgegenstände in Amerika. Der Höhepunkt dieses Besuches sind die Katakomben. Im Anschluss besuchen Sie die Plaza San Martin und es geht durch die modernen Wohnviertel von San Isidro und Miraflores sowie zur Pazifikküste. Weiter geht es zum Rafael Larco Herrera Museum, dessen Sammlung von mehr als 45.000 Ausstellungsstücken eine der wertvollsten Südamerikas darstellt. Optional: Besuch Fontänenpark inkl. Abendessen im Café del Museo (Larco Museum). Ca. 35 km (F)

#### 3. Tag: Lima – Yucay

(Sa) Morgens Transfer zum Flughafen u. Flug nach Cuzco. Nach Ankunft Fahrt in das Urubambatal. Unterwegs Besuch der Tierauffangstation „Santuario Cochahuasi“, wo Sie u. a. Pumas, Andenkondore u. Aras betrachten können. Die Station ist nicht mit einem Zoo, sondern vielmehr mit einem Schutzprojekt, zu vergleichen. Sie können auch Einblicke in die andinen Webetechniken bekommen. Der restliche Tag steht zur freien Verfügung, 2 Nächte in Yucay im Sonesta Posada del Inca Yucay. Ca. 66 km (F)

#### 4. Tag: Heiliges Tal

(So) Am Vormittag Besuch des authentischen Marktes „Mercado de Urubamba“, hier werden landwirtschaftliche Produkte und Tiere von der einheimischen Bevölkerung verkauft und sogar teilweise noch Tauschhandel betrieben. Anschließend steht ein Besuch von Ollantaytambo auf dem Programm, eine der bedeutendsten Inkaruinen und einer der wenigen Schauplätze, auf denen die Spanier bei der Eroberung Perus eine große Schlacht verloren haben. Die Stadt Ollantaytambo ist auf den Grundmauern der Inkabauten errichtet und bietet ein anschauliches Beispiel für die Stadtplanung der Inka. Der Nachmittag steht zur freien Verfügung, Fakultativ können Sie an einer kurzen Wanderung (ca. 1 Std.) zu den Terrassen von Yucay teilnehmen. Ca. 46 km (F, M)

#### 5. Tag: Machu Picchu – Cuzco

(Mo) Heute steht ein ganztägiger Ausflug nach Machu Picchu auf dem Programm mit einer wunderschönen Bahnfahrt mit dem Vistadome Zug durch die fruchtbare Ebene des Urubamba-Tals nach Aguas Calientes, am Fuße von Machu Picchu. Die Inkastätte wurde erst 1911 von Hiram Bingham wieder entdeckt und ist der Höhepunkt einer jeden Perureise. Die faszinierende Lage der Stätte zieht jeden Besucher in ihren Bann. Heute geht man davon aus, dass es sich nicht nur um eine Stadt, sondern vielmehr um ein zeremonielles und administratives Zentrum der Inka gehandelt hat. Besichtigung der archäologischen Anlage, wie z.B. dem Königsgrab oder dem Tempel der Sonne. Im Anschluss Bahnfahrt zurück ins Heilige Tal und Transfer nach Cuzco. 2 Nächte in Cuzco im Xima Cuzco. Ca. 150 km (F)

#### 6. Tag: Cuzco

(Di) Die Entdeckung der kolonialen Inkastadt Cuzco steht heute Vormittag auf dem Programm. Besonders sehenswert sind hier der Korikancha-Tempel und



Kloster Santa Catalina, Arequipa

die Kathedrale, die den exakten Mittelpunkt des ehemaligen Inkareiches darstellt. Anschließend geht es hinaus aus der Stadt zur Festungsrue Sacsayhuamán, die oberhalb von Cuzco gelegen ist. Genießen Sie von dort den einmaligen Panoramablick über die Stadt. Im Anschluss erfolgt eine kurze Besichtigung der umliegenden Ruinenstätten. Der Nachmittag steht zur freien Verfügung: schlendern Sie durch die schönen Gassen des Künstlerviertels San Blas, die von zahlreichen Cafés und Restaurants gesäumt sind und besuchen Sie die San Blas-Kirche mit ihrem malerischen Vorplatz. Ca. 25 km (F)

#### 7. Tag: Cuzco – Puno

(Mi) Ganztägige Überlandfahrt durch die endlose Weite des Altiplanos von Cuzco nach Puno, das direkt am Titikaka-See liegt. Genießen Sie die grünen Täler und die atemberaubende Aussicht von bis zu 4.300 m hohen Pässen. Unterwegs Mittagessen in einem Restaurant mit regionaltypischen Speisen und Besichtigung der Stadt Andahuayillas sowie der Ruinen von Racchi. Transfer zum Hotel. 2 Nächte in Puno im Hotel Lake Titicaca. Ca. 390 km (F, M)

#### 8. Tag: Puno

(Do) Heute unternehmen Sie einen Bootsausflug zu den Uros-Inseln und zur Insel Taquile auf dem Titicacasee. Besuchen Sie die Uros auf ihren schwimmenden Schilfinselfn und beobachten Sie das traditionelle Leben. Die Insel Taquile befindet sich noch im peruanischen Teil des Titikacasees. Die „Taquileños“ betreiben Terrassenfeldbau und sind für ihr Kunsthandwerk bekannt. Berühmt sind die strickenden Männer von Taquile, die feinen Strickwaren herstellen und im Ort zum Verkauf anbieten. Traditionelles Mittagessen auf der Insel Taquile. Ca. 18 km (F, M)

#### 9. Tag: Puno – Colca Canyon

(Fr) Busfahrt in das malerische Tal des Colca Canyon, der an seiner tiefsten Stelle 3.400 m misst. Unterwegs halten Sie im Nationalpark Aguada Blanca, wo Vicuñas und Alpakas zu Fotomotiven werden. Der höchste Punkt der Fahrt ist der Aussichtspunkt der Vulkane auf 4.910 m. Hier bietet sich ein atemberaubender Blick auf die schneebedeckten Gipfel des Misti, Ampato und Sabancaya. Picknick unterwegs. Abendessen im Hotel. Eine Nacht im Casa Andina Colca. Ca. 300 km (F, P, A)

#### 10. Tag: Colca Canyon – Arequipa

(Sa) Früh morgens fahren Sie zum Aussichtspunkt „Cruz del Condor“, wo Sie mit etwas Glück die

majestätischen Kondore in ihrem Gleitflug über dem Canyon beobachten. Im Anschluss besuchen Sie die Dörfer Maca und Yanque sowie verschiedene Aussichtspunkte mit eindrucksvollen Fotomotiven. Unterwegs Mittagessen und am späten Nachmittag Ankunft in Arequipa. 3 Nächte im Casa Andina Colca in Arequipa. Ca. 168 km (F, M)

#### 11. Tag: Arequipa

(So) Heute unternehmen Sie eine halbtägige Stadtbesichtigung durch die „weiße Stadt“ Arequipa. Diesen Namen erhielt die Stadt durch den leicht zu bearbeitenden Tuffstein, der von den drei Vulkanen in der Umgebung über Jahrtausende ins Tal geschleudert und als Baumaterial verwendet wurde. Zunächst werden Sie durch den Stadtteil San Lázaro streifen, um dann zum Hauptplatz der Stadt zu gelangen, wo sich u. a. die Kathedrale befindet. Sie besichtigen den in der Nähe gelegenen Komplex „Compania de Jesus“. Dieses, aus dem 17. Jh. stammende Bauwerk, ist ein Beispiel für die Mestizenkunst, die an einen völlig überladenen Barockstil erinnert. Zum Abschluss werden Sie das 400 Jahre alte Kloster Santa Catalina besuchen. Der Nachmittag steht zur freien Verfügung. Ca. 8 km (F)

#### 12. Tag: Arequipa

(Mo) An diesem Morgen besuchen Sie einige typische Restaurants, auch Picanterías genannt. Hier werden typische Gerichte von Arequipa gekocht, unter Beibehaltung der alten Gebräuche und Traditionen. In jeder Picanteria können Sie etwas von diesen Gerichten kosten, wie z. B. Adobo Arequipeño, Zarsa de Patitas, Sencca, Chupe Shrimp (Suppe) und Cuy (Meerschweinchen) Chactao (frittiert), begleitet von dem typischen Getränk Chicha de jora. Abschließend genießen Sie ein landestypisches Mittagessen in einem traditionellen Restaurant. Der Rest des Tages steht zur freien Verfügung. Ca. 16 km (F, M)

#### 13. Tag: Arequipa – Lima

(Di) Am Morgen Transfer zum Flughafen von Arequipa und Flug nach Lima. Am Flughafen endet Ihre Rundreise (Rückflug nach Deutschland nicht vor 17 Uhr buchen). Ca. 9 km (F)

#### INGESCHLOSSENE LEISTUNGEN

- Gruppenreise in einem der Gruppengröße entsprechenden Fahrzeug lt. Reiseverlauf
- Inlandsflüge mit nationalen Fluggesellschaften in der Economy-Class

- Transfers lt. Reiseverlauf
- 12 Nächte in den genannten oder gleichwertigen Hotels der Mittelklasse (UG1X)
- 12x Frühstück (F), 5x Mittagessen (M), 1x Picknick (P), 1x Abendessen (A)
- Örtliche, wechselnde deutschsprachige Reiseleitung, Busfahrt an Tag 7 mit englischsprachiger Reiseleitung.
- Eintrittsgelder und Besichtigungen lt. Reiseverlauf
- Reiseführer

#### HINWEIS

- Mindestteilnehmerzahl: 2 Personen (siehe Punkt 7 AGB)
- Maximalteilnehmerzahl: 14 Personen
- Mindestalter: 12 Jahre
- Bitte den Rückflug nach Deutschland nicht vor 17 Uhr buchen.

#### TERMINE

Donnerstags: 7.11., 21.11., 9.1., 13.2., 6.3., 3.4., 8.5., 5.6., 3.7., 14.8., 21.8., 4.9., 16.10.

#### IHR SPARVORTEIL

**Frühbucher:** EUR 60 pro Person bei Buchung bis 30.9. für Abfahrten im Zeitraum 1.11.–30.4. bzw. bei Buchung bis 31.12. für Abfahrten im Zeitraum 1.5.–31.10.

#### REISEVARIANTE

Auch buchbar als Superior-Variante mit Unterbringung in Hotels der gehobenen Mittelklasse und First-Class (US1X).

Pro Person in EUR		Anf R Leistung LIM55070B	
13 Tage/12 Nächte ab/bis Lima			
Unterbr		Bel	A
UG1X	Standard-Variante	2	3160
		1	3732
US1X	Superior-Variante	2	3540
		1	4486
A: 1.11.–31.10.			
<b>Zusatznächte:</b> Lima: Standard-Variante: Hilton Garden Inn Miraflores: Anf H, Leistung LIM51008B (UG1F), Superior-Variante: Casa Andina Premium Miraflores: Anf H, Leistung LIM51019B (US1F).			



z.B. vom 15.11. bis 27.11.  
13 Tage/12 Nächte ab/bis Lima  
lt. Ausschreibung  
pro Person bei 2 Erw.

€ 4.278

- Besuch der sagenumwobenen Ruinenstätte Machu Picchu
- Übernachtungen in landestypischen Hotels
- Faszinierendes Amazonaserlebnis hautnah
- Besuch des farbenfrohen und authentischen Marktes in Chinchero



Ceiba Tops Lodge



Chinchero



Altiplano zwischen Cuzco und Puno

## Vom Andenhochland an den Amazonas

Uralte Zeugnisse der Inkakultur im Zusammenspiel mit dem Leben in Perus Großstädten im Kontrast zur Bescheidenheit im Amazonasgebiet. Entdecken Sie die Schönheit und Wildnis auf beiden Seiten und lassen Sie sich begeistern!

### CLASSICS

### Kleine Gruppen

- + Deutschsprachige Reiseleitung
- + Inlandsflüge inklusive
- + Garantierte Durchführung ab 2 Personen
- + Individuelle Verlängerungen
- + Mehrere Hotelkat. zur Auswahl
- + Frühbuchervorteil

#### 1. Tag: Lima

(Fr) Individuelle Ankunft am Flughafen, Begrüßung durch die örtliche Reiseleitung und Hoteltransfer. 2 Nächte im Hilton Garden Inn Lima Miraflores. Ca. 22 km

#### 2. Tag: Lima

(Sa) Stadtrundfahrt durch Lima. Sie besuchen die Plaza de Armas mit dem Regierungspalast, dem erzbischöflichen Palais und der Kathedrale. Besichtigung des Klosters San Francisco mit der größten Sammlung religiöser Kunstgegenstände in Amerika und der spektakulären Katakomben. Weiter geht es in die modernen Viertel San Isidro und Miraflores an der Pazifikküste. Abschließend besuchen Sie das Rafael Larco Herrera Museum. Es zeigt die weltweit größte Privatsammlung präkolumbianischer Kunst aus Nordperu. Ca. 35 km (F)

#### 3. Tag: Lima – Yucay

(So) Früh morgens Transfer zum Flug nach Cuzco. Auf dem Weg in das Heilige Tal besuchen Sie das andine Dorf Chinchero. Das malerische Inkadorf ist Heimat einer der wichtigsten kolonialen Kirchen der Region. Sie besuchen den farbenfrohen Markt, auf dem lokale Hersteller regionale Produkte anbieten. Anschließend bietet der Aussichtspunkt El Mirador de Racchi herrliche Fotomotive des Urubamba Tals. Weiterfahrt zum Hotel. 2 Nächte im Hotel Sonesta Posada del Inca Yucay. Ca. 66 km (F)

#### 4. Tag: Heiliges Tal

(Mo) Vormittags Besichtigung von Ollantaytambo, eine der bedeutendsten Ruinen der Inkazeit. Die Stadt Ollantaytambo wurde auf den Grundmauern der Inkabauten errichtet und verdeutlicht die Stadtplanung der Inka. Nachmittag zur freien Verfügung. Fakultativ können Sie die kreisrunden Terrassen von Moray und die Salztterrassen von Maras besuchen oder im Rahmen einer leichten Wanderung zu den Terrassen von Yucay aktiv werden. Ca. 46 km (F, M)

#### 5. Tag: Yucay – Cuzco

(Di) Ganztägiger Ausflug zur „Verlorenen Stadt der Inka“ Machu Picchu. 1911 wieder entdeckt, wirft die Anlage noch heute Rätsel auf. Auf den Spuren Hiram Bingham durch die archäologische Anlage entdecken Sie Bauwerke wie den Tempel des Kondors, die Sakristei und den Tempel der Prinzessin. Am Morgen Fahrt zur Bahnstation von Ollantaytambo und Beginn Ihrer wunderschönen Zugfahrt mit dem Vistadome–Zug durch die fruchtbare Ebene des Urubamba–Tals nach Aguas Calientes. Nach Ankunft an der Bahnstation am Fuße von Machu Picchu geht es die letzte Etappe mit Shuttlebussen die Serpentina–Straße hinauf zur weltberühmten Ruinenstadt. Dort erfolgt eine ca. 2–stündige Besichtigung. Rückfahrt mit dem Shuttlebus nach Aguas Calientes, wo Sie wieder Ihren Zug nach Ollantaytambo besteigen. Transfer zum Hotel. 3 Nächte im Hotel Ximo in Cuzco. Ca. 150 km (F)

#### 6. Tag: Cuzco

(Mi) Während einer halbtägigen Stadtrundfahrt am Vormittag besichtigen Sie u.a. die Plaza de Armas mit der Kathedrale und schlendern durch die alten Gassen mit ihren Kolonialbauten. Ein Höhepunkt ist der Besuch des Coricancha–Tempels, dem alten Sonnentempel der Inka, mit seiner einzigartigen Architektur und gut erhaltenen Schätzen aus präkolumbischer Zeit. Anschließend Fahrt zu den Ruinen in der Umgebung, wie der Festung Sacsay-



Titicacasee



Machu Picchu

huamán, ca. 3 km oberhalb von Cuzco gelegen. Von dort genießen Sie einen traumhaften Blick über die Stadt und das Tal. Anschließend kurze Besichtigung der umliegenden Ruinenstätten. Nachmittag zur freien Verfügung. Ca. 25 km (F)

#### 7. Tag: Cuzco

(Do) Tag in Cuzco zur freien Verfügung. Fakultativ ganztägiger Ausflug zum Regenbogenberg möglich. Frühmorgens Fahrt in den Bezirk Cusipata. Ankunft in der Gemeinde Tintinco und Frühstück. Weiterfahrt in die Gemeinde Wasi Pata, wo Ihre Wanderung (ca. 100 Minuten) beginnt. Dabei haben Sie stets das Rote Tal und die Bergketten von Ausangate im Blick. Unterwegs besteht immer die Möglichkeit, ein Pferd zu besteigen und hinauf zu reiten (gegen Aufpreis). Sie werden Herden von Alpakas und Lamas sehen, bis Sie zum Vinicunca Berg kommen (5.040 m). Mit seinen bunten Schichten von Sedimenten (türkis, orange, braun und rot) wird er auch „Regenbogenberg“ genannt. Dann geht es zurück nach Wasi Pata, von wo aus Sie das Fahrzeug zurück nehmen werden. Unterwegs Mittagessen. Von hier aus geht es nach Cuzco zurück. (F)

#### 8. Tag: Cuzco – Puno

(Fr) Ganztägige Busfahrt durch die endlose Weite des Altiplanos von Cuzco nach Puno. Genießen Sie die grünen Täler und die atemberaubende Aussicht von bis zu 4.300 m hohen Pässen. Unterwegs Mittagessen und Besichtigung der Stadt Andahuaylillas, der Ruinen von Racchi und der kleinen Stadt Pucara. Transfer zum Hotel. Eine Nacht im Hotel Lake Titicaca. Ca. 390 km (F, M)

#### 9. Tag: Puno – Lima

(Sa) Bootsausflug zu den „Islas Flotantes“, den schwimmenden Schilfinseln der Uros und zur Insel Taquile auf dem Titicacasee. Während des Besuchs der Uros erfahren Sie alles über das Konzept und die Technik der aus Schilfrohr erbauten schwimmenden Inseln. Auf der festen Taquile-Insel erkennen Sie die zum Teil heute noch genutzte Inka-Terrassierung. Nach einem Mittagessen auf der Insel Transfer zum Flughafen in Juliaca, Flug nach Lima und Hoteltransfer. Eine Nacht im Hilton Garden Inn Lima Miraflores Lima. Ca. 60 km (F, M, P)

#### 10. Tag: Lima – Iquitos

(So) Morgens Transfer zum Flughafen und Flug nach Iquitos im Amazonasgebiet. Nach einer kurzen Rundfahrt durch Iquitos werden Sie mit dem Boot zur

Ceiba Tops Lodge gebracht, die etwa 40 km entfernt und direkt am Amazonas gelegen ist. Alle 78 Zimmer haben ein privates Badezimmer mit Warmwasser und eine Klimaanlage. Die Lodge bietet außerdem ein Restaurant, eine Bar und einen Swimmingpool. Nachmittags unternehmen Sie eine kleine Wanderung (ca. 90 Minuten) durch den Dschungel, um sich einen ersten Eindruck von der Umgebung zu machen. 3 Nächte in der Ceiba Tops Lodge. (F, A)

#### 11. Tag: Iquitos

(Mo) Nach dem Frühstück unternehmen Sie einen Bootsausflug auf dem Amazonas. Mit etwas Glück sehen Sie Amazonasdelfine, bevor Sie zu einem Dorf der Yagua-Indianer gelangen. Dort können Sie kunstvolle Handwerksarbeiten erstellen oder sich im Gebrauch des Blasrohrs üben. Am Nachmittag geht es auf einen kleinen Wanderausflug zum Ort Indiana, der als französische Missionsstation gegründet wurde und bis heute zu einer größeren Siedlung mit eigenem Markt, Sekundarschule und einem kleinen Krankenhaus gewachsen ist. (F, M, A)

#### 12. Tag: Iquitos

(Di) Früh am Morgen Fahrt mit dem Schnellboot auf dem Amazonas und dem Napo Fluss. Das Frühstück wird Ihnen heute in der ExplorNapo Lodge serviert. Frisch gestärkt steht anschließend eine Wanderung zum spektakulären Hängebrückenpfad auf dem Programm. Hier können Sie aus einer Höhe von ca. 35 m den Regenwald aus der Vogelperspektive betrachten und atemberaubende Fotos schießen. Am Nachmittag Besuch des ethnobotanischen Gartens mit über 240 Heilpflanzen. Genießen Sie die Zeit bis zum Abendessen in der Hängematte oder am Pool. (F, M, A)

#### 13. Tag: Iquitos – Lima

(Mi) Vormittags Busfahrt zurück nach Iquitos. Weiterfahrt zum Flughafen und Flug nach Lima. Dort endet das Programm. (F)

#### INGESCHLOSSENE LEISTUNGEN

- Gruppenreise in einem der Gruppengröße entsprechenden Fahrzeug lt. Reiseverlauf
- Inlandsflüge mit nationalen Fluggesellschaften inkl. Gebühren in der Economy-Class
- Transfers lt. Reiseverlauf
- 12 Nächte, davon 9 Nächte in den genannten oder gleichwertigen Hotels der Mittelklasse und der gehobenen Mittelklasse sowie 3 Nächte in der genannten oder gleichwertigen Lodge (zweckmäßig) (UG1X).

- 12x Frühstück, 5x Mittagessen, 1x Picknick, 3x Abendessen
- Örtliche, wechselnde deutschsprachige Reiseleitung, Ausflug am 7. Tag, Busfahrt am 8. Tag sowie Transfers und Ausflüge in der Ceiba Tops Lodge mit englischsprachiger Reiseleitung und internationalem Teilnehmerkreis. Ausflug am 9. Tag mit internationalem Teilnehmerkreis.
- Eintrittsgelder und Besichtigungen lt. Reiseverlauf
- Reiseführer

#### HINWEIS

- Mindestteilnehmerzahl: 2 Personen (siehe Punkt 7 AGB)
- Maximalteilnehmerzahl: 14 Personen
- Mindestalter: 12 Jahre
- Gelbfieberimpfung wird empfohlen.

#### TERMINE

Freitags: 15.11., 3.1., 7.2., 7.3., 28.3., 9.5., 30.5., 11.7., 8.8., 22.8., 12.9., 3.10., 24.10.

#### IHR SPARVORTEIL

**Frühbucher:** EUR 60 pro Person bei Buchung bis 30.9. für Abfahrten im Zeitraum 1.11.–30.4. bzw. bei Buchung bis 31.12. für Abfahrten im Zeitraum 1.5.–31.10.

#### REISEVARIANTE

- Auch als Pauschalreise inklusive Flug & Transfer buchbar unter **LIM55040P**.
- Auch buchbar als Superior-Variante mit Hotels der gehobenen Mittelklasse und First-Class (US1X).

Pro Person in EUR		Anf R Leistung LIM55040B	
13 Tage/12 Nächte ab/bis Lima			
Unterbr		Bel	A
UG1X	Standard-Variante	2	4338
		1	4838
US1X	Superior-Variante	2	4657
		1	5471

A: 1.11.–31.10.

**Zusatznächte:** Lima: Standard-Variante: Hilton Garden Inn Lima Miraflores: Anf H, Leistung LIM51008B (UG1F); Superior-Variante: Casa Andina Premium Miraflores: Anf H, Leistung LIM51019B (US1F)



Chan Chan

z.B. vom 1.11. bis 3.11.  
3 Tage/2 Nächte ab/bis Lima  
lt. Ausschreibung  
pro Person bei 2 Erw. € 1.460

- **Fantastische Ausgrabungsstätten im Norden Perus**
- **Sipan – größter je in Amerika gehobener Grabschatz**

## Peru – Faszinierender Norden

Die Nordküste Perus gehört noch zu den touristisch unerschlossenen Regionen. Die Region ist besonders für archäologisch und kulturell interessierte Reisende spannend.

### CHARME

- + Garantierte Durchführung
- + Deutschsprachige Reiseleitung
- + Tägliche Abfahrten

#### 1. Tag: Lima – Trujillo

Flug von Lima nach Trujillo. Transfer zum Hotel. Stadtrundgang durch das koloniale Zentrum mit der Plaza de Armas, der Kathedrale und dem Bischofspalast. Anschließend Ausflug zu den Tempeln der Sonne und des Mondes. Mittagessen in Huanchaco. Nachmittags Weiterfahrt nach Chan Chan, der weltweit größten Lehmziegelstadt, welche auch als größte präkolumbische Stadt Perus gilt. Eine Nacht im Hotel Costa del Sol Wyndham Trujillo Centro. Ca. 50 km (M)

#### 2. Tag: Trujillo – Chiclayo

Nach dem Frühstück Besuch des archäologischen Komplexes von El Brujo und La Señora de Cao, die tätowierte Mumie. Anschließend Besuch der königlichen Grabstätten des Sipan Museums und Weiterfahrt nach Chiclayo. Eine Nacht im Hotel Casa Andina Select Chiclayo. Ca. 260 km (F, P)

#### 3. Tag: Chiclayo – Lima

Besuch der archäologischen Fundstelle von Sipan, der Huaca Rajada, wo der größte in Amerika je gehobene Grabschatz entdeckt wurde. Diesen können Sie im hauseigenen Museum bewundern. Weiterfahrt zu den Tucume Pyramiden. Transfer zum Flughafen und Flug nach Lima. Ca. 50 km (F)

#### EINGESCHLOSSENE LEISTUNGEN

- Kulturreise und Transfers in einem der Gruppengröße entsprechenden Fahrzeug lt. Reiseverlauf
- Inlandsflüge mit nationalen Fluggesellschaften in der Economy-Class
- 2 Nächte in den genannten oder gleichwertigen Hotels der Mittelklasse (UG1X ab 2 Personen pro Buchung, EG1X Alleinreisender).
- 2x Frühstück (F), 1x Mittagessen (M), 1x Picknick (P)
- Örtlich wechselnde, deutschsprachige Reiseleitung
- Eintrittsgelder und Besichtigungen lt. Reiseverlauf

#### HINWEIS

Vor- und Nachübernachtung in Lima erforderlich.

#### TERMINE

Täglich: 1.11.–31.10.

Pro Person in EUR			
3 Tage/2 Nächte ab/bis Lima			
Anf R	Leistung LIM56033B		
Unterbr		Bel	A
UG1X	Kulturreise	2	1460
		1	1559
A: 1.11.–31.10.			
Kind: auf Anfrage buchbar.			
Hinweise: 1 Person: im Einzelzimmer bei einer Mindestteilnehmerzahl von 2 Personen pro Buchung. Auch buchbar für eine alleinreisende Person (EG1X).			



El Candelabro

z.B. vom 1.11. bis 3.11.  
3 Tage/2 Nächte ab/bis Lima  
lt. Ausschreibung  
pro Person bei 2 Erw. € 491

- **Ballestas-Inseln: 'Klein-Galapagos' mit Pelikanen, Seevögeln und Seelöwen**
- **Besichtigung einer Hacienda**

## Rätselhafte Scharrbilder und „Klein-Galapagos“

Auf dieser Reise erwarten Sie mysteriöse Scharrbilder auf steinigem Wüstenboden, grüne Oasen und ein Tierparadies wie man es sonst nur von Galápagos kennt.

- + Deutschsprachige Reiseleitung
- + Garantierte Durchführung ab 2 Personen
- + Mehrere Hotelkat. zur Auswahl
- + Tägliche Abfahrten

#### 1. Tag: Lima – Paracas

Transfer vom Hotel zur Busstation (privat, deutsch) und Fahrt mit dem öffentlichen Bus nach (Cruz del Sur) nach Paracas (unbegleitet). Möglichkeit bei einem ca. 40-min. Überflug die Nazca-Linien zu sehen (fakultativ, vorbehaltl. Verfügbarkeit). 2 Nächte im San Augustin Paracas. Ca. 260 km

#### 2. Tag: Paracas

Bootsausflug zu den Ballestas Inseln. Unterwegs passieren Sie das Scharrbild von Candelabro. Bei den Inseln erwarten Sie Pelikane, Seevögel und Seelöwenkolonien. Anschließend Möglichkeit einer geführten Tour durch das Paracas Nationalreservat mit Flamingos und dem „Obelisco de la Independencia“ (fak.). Ca. 5 km (F)

#### 3. Tag: Paracas – Lima

Der Morgen steht Ihnen zur freien Verfügung. Nachmittags erfolgt der Transfer von Paracas mit dem Touristenbus von Cruz del Sur ohne Reiseleitung bis zum Busbahnhof. In Lima werden Sie zu Ihrem separat gebuchten Hotel gebracht. Ca. 260 km (F)

- 2 Nächte im genannten oder gleichwertigen Hotel der Mittelklasse (UG1F)
- 2x Frühstück (F)
- Örtliche, wechselnde, deutschspr. Reiseleitung, Busfahrten an Tag 1 und 3 mit englisch-/spanischsprachiger Assistenz
- Eintrittsgelder und Besichtigungen lt. Reiseverlauf

#### HINWEIS

- Mindestteilnehmerzahl: 2 Personen pro Buchung
- Vor- und Nachübernachtung in Lima erforderlich.

#### TERMINE

Täglich: 1.11.–31.10.

#### REISEVARIANTE

Auch buchbar als Superior-Variante im Hotel der gehobenen Mittelklasse (US1F).

Pro Person in EUR			
3 Tage/2 Nächte ab/bis Lima			
Anf R	Leistung LIM56046B		
Unterbr		Bel	A
UG1F	Standard-Variante	2	491
			618
US1F	Superior-Variante	2	557
		1	750
A: 1.11.–31.10.			





Posada Amazonas



Oase Huacachina

z.B. vom 1.11. bis 4.11.  
4 Tage/3 Nächte ab/bis Lima  
lt. Ausschreibung  
pro Person bei 2 Erw. € 1.592

- **Einzigartige Flora und Fauna inmitten des Regenwaldes**
- **Ökotouristische Vorlesungen in der Lodge**

z.B. vom 1.11. bis 3.11.  
3 Tage/2 Nächte ab/bis Lima  
lt. Ausschreibung  
pro Person bei 2 Erw. € 1.378

- **Besuch lokaler Destillieren inkl. Pisco-Verkostung**
- **Einblick in die traditionelle Pisco-Produktion**

## Perus Regenwald – Posada Amazonas

Entdecken Sie Perus dichten Regenwald, eine artenreiche Tierwelt und erleben Sie eine herzliche Gastfreundschaft. Die Lodge ist einfach aber gemütlich ausgestattet.

### AUTHENTIC

- + Garantierte Durchführung
- + Tägliche Abfahrten
- + Viele Mahlzeiten inklusive

**1. Tag: Lima – Puerto Maldonado**  
Flug nach Puerto Maldonado, Begrüßung durch einen Repräsentanten der Lodge und kurzer Transfer zum Hauptbüro, wo Ihr Hauptgepäck deponiert wird. Anschließend ca. 45-minütige Bootsfahrt zur Lodge. Die 30 Zimmer mit privatem Badezimmer und Moskitonetzen sind zur Dschungelseite hin offen und somit ideal in den Urwald integriert. Nachmittags startet der erste Ausflug, z.B. zum Canopy Tower. 3 Nächte in der Posada Amazonas Lodge. Ca. 47 km (P, A)

**2.-3. Tag: Regenwald**  
An den kommenden zwei Tagen können Sie aus verschiedenen Exkursionen wählen. Bei einer ethnobotanischen Tour besuchen Sie eine kommunale Organisation, die Arzneimittel herstellt. Ein absolutes Highlight ist der Besuch der Papageien-Salzlecke. Hierzu brechen Sie frühmorgens auf, um die zahlreichen Papageien- und Sitticharten bei der täglichen Salzaufnahme zu beobachten. Abends erwarten Sie ökologische und biologische Vorträge sowie eine Nachtwanderung. (F, M, A)

**4. Tag: Puerto Maldonado – Lima**  
Nach dem Frühstück Rückfahrt nach Puerto Maldonado, Abholung des Gepäcks, Transfer und Flug nach Lima. Ca. 47 km (F)

### INGESCHLOSSENE LEISTUNGEN

- Standortreise in einem der Gruppengröße entsprechenden Fahrzeug lt. Reiseverlauf
- Inlandsflüge mit nationalen Fluggesellschaften in der Economy- Class lt. Reiseverlauf
- 3 Nächte in der genannten oder einer gleichwertigen Posada (zweckmäßig) (US1X)
- 3x Frühstück (F), 2x Mittagessen (M), 1x Picknick (P), 3x Abendessen (A)
- Örtliche, zweisprachige (englisch/spanisch) Reiseleitung. Deutschsprachige Reiseleitung buchbar auf Anfrage.

### HINWEIS

Diese Reise ist für Kinder nicht geeignet.

### TERMINE

Täglich: 1.11.-31.10.

Pro Person in EUR			
4 Tage/3 Nächte ab/bis Lima			
Anf R	Leistung LIM56048B		
Unterbr		Bel	A
USTX	Standortreise	2	1592
		1	1883
A: 1.11.-31.10.			
<b>Hinweise:</b> Alle Transfers und Ausflüge mit internationalem Teilnehmerkreis und zweisprachiger Reiseleitung (Englisch/Spanisch). Gepäckbegrenzung: 5 Kilo pro Person. Das Hauptgepäck bleibt bei der Agentur.			

## Wüste und Weingüter

Erleben Sie die antiken Kulturen Perus sowie landschaftliche Kontraste zwischen Wüste und Oase und kosten Sie vom Nationalgetränk Pisco hergestellt in traditionellen Tongefäßen!

- + Deutschsprachige Reiseleitung
- + Garantierte Durchführung ab 2 Personen
- + Individuelle Verlängerungen
- + Tägliche Abfahrten
- + Täglich Frühstück inklusive

**1. Tag: Lima – Ica**  
Abholung vom Hotel und Fahrt nach Ica (ca. 5 Std.). Unterwegs Gelegenheit die Ruinen von Pachacamac zu besuchen (fakultativ). 2 Nächte im Hotel Viñas Queirolo. Ca. 310 km

**2. Tag: Ica**  
Heute fahren Sie zur Hacienda Bodega Tacama, wo Sie alles über die regionale Pisco- und Weinproduktion erfahren. Das Nationalgetränk Pisco, gebrannt aus den Trauben der Küstenregion südlich von Lima, wird teilweise noch in traditionellen Destillieren produziert. Mittagessen vor Ort. Am Nachmittag besteht die Möglichkeit, an einer Piscoverkostung im Hotel teilzunehmen. Ca. 12 km (F, M)

**3. Tag: Ica – Lima**  
Stadtrundfahrt mit Beginn beim Regionalmuseum mit einer sehenswerten Sammlung von Keramiken, -Textilien und Mumien vorinkaischer Kulturen. Anschließend Besuch der Oase Huacachina. Rückfahrt nach Lima mit Stopp in Chincha, dort Besichtigung kolonialer Sklaventunnel der Hacienda San José. Ende der Reise am Hotel. Ca. 390 km (F)

### INGESCHLOSSENE LEISTUNGEN

- Standortreise und Transfers in einem der Gruppengröße entsprechenden Fahrzeug lt. Reiseverlauf
- 2 Nächte im genannten oder gleichwertigen Hotel der gehobenen Mittelklasse (UG1X)
- 2x Frühstück (F), 1x Mittagessen (M)
- Örtliche, wechselnde deutschsprachige Reiseleitung
- Eintrittsgelder und Besichtigungen lt. Reiseverlauf

### HINWEIS

- Mindestteilnehmerzahl: 2 Personen pro Buchung
- Mindestalter: 12 Jahre
- Das Regionalmuseum (Tag 3) ist montags geschlossen
- Vor- und Nachübernachtung in Lima erforderlich.

### TERMINE

Täglich: 1.11.-31.10.

Pro Person in EUR			
3 Tage/2 Nächte ab/bis Lima			
Anf R	Leistung LIM56135B		
Unterbr		Bel	A
UG1X	Standortreise	2	1378
		1	1558
A: 1.11.-31.10.			

LIMA

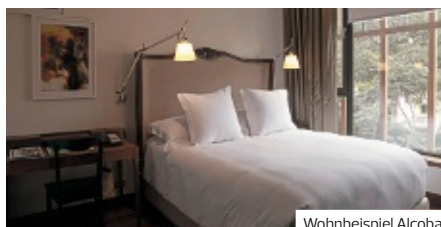

Wohnbeispiel Alcoba

LIMA

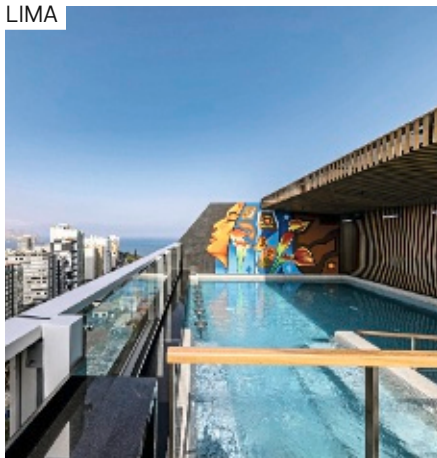

Wohnbeispiel Standard

LIMA

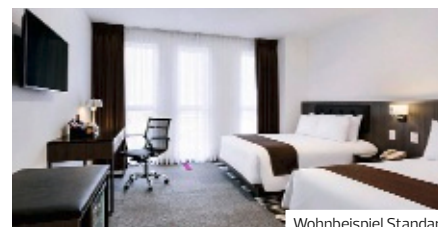
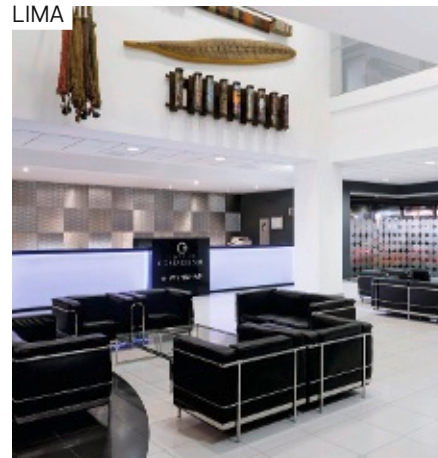

Wohnbeispiel Standard

## Hotel B ♦♦♦♦

- + Boutique-Hotel in Barranco, dem trendigen Künstlerviertel Limas gelegen
- + Kunstausstellung im Haus

### CHARME

#### LAGE

- zum Flughafen: ca. 20 km

#### AUSSTATTUNG

- offizielle Landeskategorie: Small Luxury Boutique Hotel
- Anzahl Wohneinheiten: 20
- WLAN, in der gesamten Anlage
- Lesezimmer
- À-la-carte-Restaurant
- Frühstücksraum
- Bar
- Dachterrasse

#### WOHNBEISPIEL

- Alcoba (UG1), Etage, 1., 2., Straßenblick, 1 Bad, Dusche oder Badewanne, Klimaanlage, Minibar kostenpflichtig, Safe, 1 TV
- Aposento (JB1), Etage, 2., Innenhofblick, Straßenblick, 1 Bad, Dusche oder Badewanne, Klimaanlage, Minibar kostenpflichtig, Safe, 1 TV

Pro Person/Nacht in EUR inkl. ÜF	Anf H Leistung LIM51031B		
	Erw.	Kinder	A
UG1F	2	0-1	232
JB1F	2	0-1	305
UG1 Kindererm. 2-4J.			-100%
JB1 Kindererm. 2-4J.			-100%
A: 1.11.-31.10.			
An-/Abreise: täglich (UG1)			

## Hilton Garden Inn Lima Miraflores ♦♦♦♦

- + Beste Lage im Herzen von Miraflores
- + In der Nähe des Kennedyparks
- + Küstenpromenade fußläufig erreichbar

#### LAGE

- zentral

#### AUSSTATTUNG

- offizielle Landeskategorie: 4 Sterne
- Anzahl Etagen im Hauptgebäude: 18
- modern
- WLAN, in der gesamten Anlage
- Restaurant
- Rooftop-Bar
- 1 Pool: auf der Dachterrasse, Liegen
- Dachterrasse

#### WOHNBEISPIEL

- Standard (UG1), Stadtblick, Sitzecke, Haartrockner, Klimaanlage, individuell regulierbar, Mini-Kühlschrank, Safe, Bügelbrett, Bügeleisen, TV (Kabel-TV), Mikrowelle, Kaffee/Te

#### ERLEBEN

- Inklusive (teils Fremdanbieter)
- Fitnessraum

Pro Person/Nacht in EUR inkl. ÜF	Anf H Leistung LIM51008B		
	Erw.	Kinder	A
UG1F	2	0	51
A: 1.11.-31.10.			
An-/Abreise: täglich			

## Wyndham Costa del Sol Lima Airport ♦♦♦♦

- + Am internationalen Flughafen Lima gelegen
- + Kurzer Fußweg über eine Brücke zum Terminal
- + Ideal bei kurzem Stop aufgrund der Flugzeiten

#### LAGE

- zum Stadtzentrum: Lima, ca. 10 km

#### AUSSTATTUNG

- offizielle Landeskategorie: 4 Sterne
- Anzahl Wohneinheiten: 192
- WLAN, in der gesamten Anlage
- Souvenirshop
- À-la-carte-Restaurant
- Bar
- Hallenbad

#### WOHNBEISPIEL

- Standard (UG2), 1 Bad, Klimaanlage, Minibar kostenpflichtig, Safe, 24-h-Zimmerservice

#### ERLEBEN

- Inklusive (teils Fremdanbieter)
- Saunabereich: Sauna
- Fitnessraum
- Gegen Gebühr (teils Fremdanbieter)
- Massagen

Pro Person/Nacht in EUR inkl. ÜF	Anf H Leistung LIM51030B		
	Erw.	Kinder	A
UG2F	2	0-1	108
UG2 Kind 2-10J.			15
A: 1.11.-31.10.			
An-/Abreise: täglich			



Wohnbeispiel Standard



Wohnbeispiel Standard

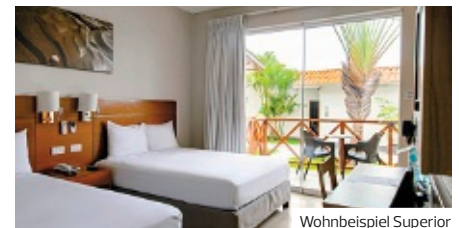

Wohnbeispiel Superior

## San Agustín Exclusive ♦♦♦♦

- + Beste Lage im Herzen von Miraflores
- + Ruhig in einer Seitenstrasse gelegen
- + Einkaufsmöglichkeiten in der Umgebung

### LAGE

- zum Ortszentrum: Miraflores, ca. 50 m
- zum Stadtzentrum: Lima, ca. 10 km
- zum Flughafen: Lima, ca. 20 km
- zentral

### AUSSTATTUNG

- offizielle Landeskategorie: 4 Sterne
- Baujahr: 1970, letzte Renovierung: 2000
- Anzahl Wohneinheiten: 105
- Aufzug, Gepäckraum
- WLAN, in der gesamten Anlage
- Buffetrestaurant
- Bar
- Wäscheservice (kostenpflichtig)

### WOHNBEISPIEL

- Standard (UG1), 16–20 qm, 1 Bad, Dusche oder Badewanne, Haartrockner, Klimaanlage, Minibar kostenpflichtig, Safe, 1 TV (Kabel-TV), WLAN, 24-h-Zimmerservice

Pro Person/Nacht in EUR inkl. ÜF	Anf H Leistung LIM51012B		
	Erw.	Kinder	A
<b>UG1F</b>	2	0-1	53
UG1 Kind 2-5J.			18
A: 1.11.-31.10.			
<b>An-/Abreise:</b> täglich			

## Jose Antonio ♦♦♦

- + Beste Lage im Herzen von Miraflores
- + Restaurants und Geschäfte in der Umgebung
- + Restaurant mit peruanischen Spezialitäten

### LAGE

- zum Ortszentrum: Miraflores, ca. 50 m
- zum Stadtzentrum: Lima, ca. 9 km
- zum Flughafen: Lima, ca. 17 km
- zentral

### AUSSTATTUNG

- offizielle Landeskategorie: 4 Sterne
- Anzahl Etagen im Hauptgebäude: 9, Anzahl Wohneinheiten: 84
- WLAN, in der gesamten Anlage
- Buffetrestaurant: landestypische Küche, internationale Küche
- Café, Speisesaal
- Bar

### WOHNBEISPIEL

- Standard (UG1), 1 Bad, Dusche oder Badewanne, Haartrockner, Klimaanlage, Heizung, Minibar kostenpflichtig, Safe, 1 TV

Pro Person/Nacht in EUR inkl. ÜF	Anf H Leistung LIM51009B		
	Erw.	Kinder	A
<b>UG1F</b>	2	0-1	61
UG1 Kind 2-5J.			22
A: 1.11.-31.10.			
<b>An-/Abreise:</b> täglich			

## Casa Andina Select Zorritos Tumbes ♦♦♦

- + Am pazifischen Strand im Norden Perus gelegen
- + Grosse Poolanlage mit Poolbar
- + Ideal zum Entspannen nach einer Rundreise

### LAGE

- direkt am Meer

### AUSSTATTUNG

- offizielle Landeskategorie: 4 Sterne
- Anzahl Wohneinheiten: 57
- WLAN, in der gesamten Anlage
- À-la-carte-Restaurant
- Poolbar, Bar
- 1 Pool

### WOHNBEISPIEL

- Superior Garden View (USG), Gartenblick, Klimaanlage, Minibar, Safe
- Superior Pool View (USP), Poolblick, Klimaanlage, Minibar, Safe

### ERLEBEN

- Inklusive (teils Fremdanbieter)
- Fitnessraum
- Gegen Gebühr (teils Fremdanbieter)
- Spa

Pro Person/Nacht in EUR inkl. VP	Anf H Leistung LIM52008B		
	Erw.	Kinder	A
<b>USGV</b>	2	0-1	150
<b>USPV</b>	2	0-1	162
USP/USG Kind 2-7J.			115
USP/USG Kind 8-11J.			126
A: 1.11.-31.10.			
<b>An-/Abreise:</b> täglich			

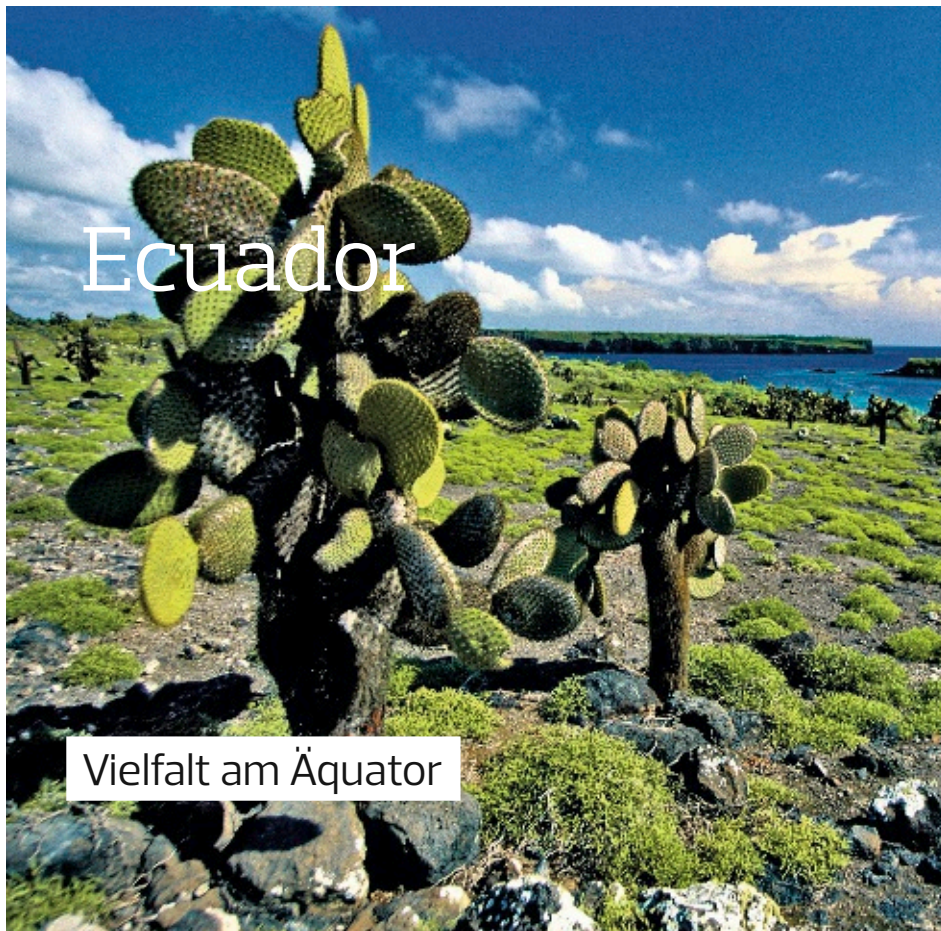

# Ecuador

Vielfalt am Äquator



Quer durch das Land verläuft die Nahtstelle der Welt: der Äquator. Aber nicht nur er macht Ecuador besonders: Lassen Sie sich von den Regenwäldern im Amazonastiefland, den Vulkanen der Andenregion sowie der staunenswert vielfältigen und einzigartigen Pflanzen- und Tierwelt auf dem Galápagos-Archipel begeistern!

## ÜBERBLICK

<b>Hauptstadt</b>	Quito
<b>Flugdauer</b>	ca. 12–16 Stunden
<b>Sprache</b>	Spanisch
<b>Einwohnerzahl</b>	ca. 17 Millionen
<b>Beste Reisezeit</b>	ganzjährig

## IHRE URLAUBSREGIONEN

### Quito

Quito, die Landeshauptstadt von Ecuador ist mit 2.850 m Höhe eine der höchstgelegenen Hauptstädte der Welt. Zudem nur 20 km vom Äquator, der Mitte der Welt, entfernt gelegen. Die Altstadt von Quito umfasst den Stadtbereich aus der spanischen Kolonialzeit. Wegen des guten Erhaltungsgrades der Bauwerke wurde die gesamte Altstadt im Jahre 1978 von der UNESCO zum Weltkulturerbe erklärt. Um eine atemberaubende Aussicht auf die Berglandschaft und die umliegenden Vulkane genießen zu können, sollten Sie eine Fahrt mit einer der höchsten Seilbahnen der Welt machen. Sie bringt Sie auf eine fast 4.000 m hohe Flanke des Vulkans Pichincha.

Die Stadt ist so vielseitig, voller reizvoller Gebäude, prächtigen Kolonialbauten und vielen Möglichkeiten, um Land und Leute intensiv kennenzulernen. Und wenn Sie noch ein Souvenir benötigen, gibt es unzählige Geschäfte und Malls, aber besonders empfehlenswert sind die vielen typischen Kunsthandwerkmärkte, auf denen klassische Produkte aus Ecuador angeboten werden.

### Riobamba

Die Andenstadt Riobamba liegt direkt an der Panamericana und ist seit jeher ein wichtiger Verkehrsknotenpunkt. Bei klarem Wetter wird man mit einer herrlichen Aussicht auf die umliegende Andenlandschaft belohnt.

### Cotopaxi Nationalpark

Der Cotopaxi Nationalpark, dessen Herzstück der gleichnamige 5.897 m hohe, aktive Vulkan ist, ist ein absolutes Highlight jeder Ecuador Reise. Die Landschaft des Parks wurde vor allem durch die Explosionen der beiden Stratovulkane Cotopaxi und Ruminahui geformt, so dass man überall die Spuren der vulkanischen Aktivitäten sehen kann: erkalte Lavaflüsse, Lahare und pyroklastisches Gestein.

Trotz der harten Bedingungen von großen Höhen und nächtlichen kalten Temperaturen, hat sich hier eine interessante Flora mit rund 800 endemischen Pflanzen entwickelt.

### Cuenca

Cuenca ist eine Kolonialstadt Ecuadors und gehört ebenfalls zum UNESCO Weltkulturerbe. Das Bild der Stadt wird geprägt von Kopfstein gepflasterten Straßen, zweistöckigen Häusern und zahlreichen Kirchen. Die Kolonialstadt ist berühmt für ihr niveaulvolles Kunsthandwerk und die Herstellung der edlen Panama Hüte. Cuenca wird vom Fluss Tomebamba in zwei Hälften geteilt. Im Norden befindet sich das koloniale Zentrum, südlich des Flusses befinden sich die Universität sowie die modernen Stadtteile.

### Galápagos-Inseln

Die Besucher der Galápagos-Inseln erwartet ein Naturraum mit ganz besonderen Umweltbedingungen, die einzigartige Tier- und Pflanzenarten hervorbrachten, die zum großen Teil endemisch sind. Neben bizarren Landschaften gehören unter anderem die Galápagos-Schildkröten, der flugunfähige



Cuenca



Echse auf Galápagos



Kormoran, die Meerechsen sowie der Blaufußtölpel zu den Attraktionen der Inseln. Eine Standortrundreise oder das Erkunden verschiedener Inseln per Yacht eignen sich hervorragend um eines der letzten Naturparadiese zu entdecken.

### LODGES

Unsere Lodges stellen die idealen Ausgangspunkte dar, um Ecuador im Rahmen von verschiedenen Tagesausflügen zu entdecken. Erkunden Sie zum Beispiel das Amazonas Gebiet von der Sacha Lodge aus. Der ecuadorianische Regenwald bietet einen einzigartigen Ausgangspunkt, um die vielfältige Tier- und Pflanzenwelt auf verschiedenen Ausflügen kennen zu lernen. Alternativ entspannen Sie sich im Luxuscamp der Scalesia Lodge inmitten der paradiesischen Tierwelt von Galápagos. Auch hier stehen selbstverständlich diverse Ausflüge auf dem Programm, so dass Ihnen alles Wissenswerte näher gebracht wird. Beide Lodges fügen sich perfekt in die Landschaft ein und versprechen ein ganz besonderes Urlaubserlebnis.

### ENTDECKEN UND ERLEBEN

#### Rundreisen

Lernen Sie bei unserer Rundreise „Farbenprächtiges Ecuador“ das Land in seiner ganzen Vielfalt kennen. Besuchen Sie den berühmten Kunsthandwerkermarkt in Otavalo und kaufen Sie sich ein farbenfrohes Souvenir. Entspannen Sie sich in den heißen Quellen von Papallacta und natürlich darf ein Besuch des Cotopaxi Nationalparks auf der Reise nicht fehlen. Hier können Sie das perfekte Erinnerungsfoto aufnehmen.

#### Kurzreisen

Erkunden Sie das einzigartige Galápagos-Archipel auf unterschiedliche Art und Weise – sei es auf verschiedener Tagesausflüge, ganz bequem ohne Hotelwechsel bei den „Ausflügen rund um Santa Cruz“ oder beim Inselhüpfen zwischen den beiden größten Inseln Isabela und Santa Cruz beim „Galápagos Island Hopping“. Oder Sie gehen direkt an Bord der M/V Legend und lassen sich von einer Insel zur nächsten bringen, ohne dafür ständig den Koffer neu zu packen.

### TRANSFERS UND AUSFLÜGE NACH WUNSCH

Wählen Sie einen Transfer nach Maß! Je nach Flugziel sind oft verschiedene Transfers zum Hotel buchbar, zum Beispiel per Bus oder als Privattransfer. Oder lassen Sie sich von einem unserer Ausflüge begeistern. Wählen Sie einfach aus, was Ihnen am besten gefällt! Die zubuchbaren Transfers und Ausflüge zu Ihrem Wunschhotel finden Sie bei der Hotel- oder Rundreisenbeschreibung auf [www.informierender.de](http://www.informierender.de) bzw. auf [www.informierender.de/extras](http://www.informierender.de/extras)

### WO FINDE ICH?

Gruppenreisen	ab Seite 166
Standortreisen	ab Seite 170
Schiffsreisen	ab Seite 172
Hotels	ab Seite 175



z.B. vom 12.11. bis 18.11.  
7 Tage/6 Nächte ab Quito/  
bis Guayaquil lt. Ausschreibung  
pro Person bei 2 Erw.

€ 1.471

- **Übernachtung in landestypischen Unterkünften**
- **Besuch von lokalen Gemeinden und Projekten**
- **Ideale Kombinationsmöglichkeit mit unseren Galápagos-Programmen**



Cotopaxi



## Farbenprächtiges Ecuador

Rauchende Vulkane, schneebedeckte Andengipfel, bezaubernde Kolonialstädte und farbenfrohe Märkte. Das kleinste Land der südamerikanischen Andenrepublik überrascht mit ungeahnter Vielfalt und schafft es in kürzester Zeit zu faszinieren!

### CLASSICS

### Kleine Gruppen

- + Deutschsprachige Reiseleitung
- + Garantierte Durchführung ab 2 Personen
- + Individuelle Verlängerungen
- + Mehrere Varianten buchbar
- + Frühbuchervorteil

#### 1. Tag: Quito

(Di) Individuelle Ankunft am Flughafen von Quito. Begrüßung am Flughafen durch die örtliche Reiseleitung und Transfer zum Hotel. Quito – die reizvolle und eigenartig schöne Stadt ist umgeben von schneebedeckten Vulkanen und liegt nur 22 Kilometer vom Äquator entfernt. Wegen seiner vielen Kirchen und Klöster erhielt Quito den Spitznamen „Kloster von Amerika“. 2 Nächte im Hotel Mercure Alameda in Quito. Ca. 36 km

#### 2. Tag: Quito

(Mi) Heute bekommen Sie während einer Stadtbesichtigung einen ersten umfassenden Eindruck von dieser 2.800 m über dem Meeresspiegel gelegenen und kulturhistorisch einmaligen Stadt. Im Mittelpunkt steht die Besichtigung der historischen Altstadt, die aufgrund ihres Reichtums an spanischer, flämischer, maurischer und präkolumbischer Architektur von der UNESCO zum Weltkulturerbe erklärt wurde. Sie kommen vorbei an dem Platz der Unabhängigkeit mit dem Regierungspalast und der Kathedrale. Besichtigen Sie die Kirche La Compañía, die über eine kunstvolle Fassade sowie einen reich verzierten Innenraum verfügt. Anschließend lernen Sie die Kirche San Francisco kennen. Während einer Schokoladenverkostung erfahren Sie Nützliches zur Herstellung hochwertiger Schokolade. Des Weiteren lernen Sie Wissenswertes zur Geschichte des Kakaos und warum Ecuador das beste Land der Welt zum Anbau hochwertigen Kakaos ist. Im Anschluss Fahrt zum etwa 25 km entfernt gelegenen Äquatordenkmal „Mitad del Mundo“ (Mitte der Welt). An der markierten Linie kann man gleichzeitig mit einem Fuß auf der nördlichen und dem anderen auf der südlichen Halbkugel stehen. Das 30 m hohe und mit einer riesigen

Messingkugel gekrönte Monument weist genau auf den Breitengrad 0 hin. In seinem Inneren befindet sich ein kleines ethnographisches Museum, das das bunte Völkergemisch der verschiedenen ecuadorianischen Regionen und ethnischen Gruppen des Landes veranschaulicht. Danach Rückfahrt zum Hotel. Ca. 66 km (F)

#### 3. Tag: Quito – Cotopaxi Nationalpark

(Do) Die Fahrt in Richtung Cotopaxi Nationalpark steht heute auf dem Programm. Sie werden einen der schönsten Orte im Hochland von Ecuador besuchen: Quilotoa, die Lagune in einem Krater, befindet sich auf einer Höhe von 3.900 m. Der Name stammt von den Wörtern „Quiru“ und „Toa“, was auf Quechua „Zahn“ und „Königin“ bedeutet, dies ist auf die besondere Form der Lagune zurückzuführen. Die meiste Zeit über ist die Farbe des Wassers grün. Das Wasser enthält viele Mineralstoffe und ist nicht für den Verzehr geeignet. Genießen Sie die schöne Landschaft rund um die Lagune mit ihrer großen Artenvielfalt an Pflanzen und Tieren. Sie erhalten hier ebenfalls einen Einblick in den Lebensstil der Bewohner. Lernen Sie eine weitere traditionelle Kunstform aus Ecuador kennen: Die Künstler von Tigua sind berühmt für ihre farbenfrohen Bilder, die das Dorfleben in den Bergen des ländlichen Ecuadors darstellen. Diese schöne Volkskunst, bei der mit Hühnerfedern auf Schafshaut gemalt wird, ist eine Hommage an das Leben in den Bergen mit seinen Festen, Legenden und Traditionen, die Jahrhunderte zurückreichen. Die Familien in dieser Gegend leben noch überwiegend so wie ihre Vorfahren, hüten Schafe und Lamas, bauen Kartoffeln und Getreide an und leben in kleinen Gemeinden an den windgepeitschten Hängen der Anden. Ihre Sprache ist Quichua, die Sprache der Inka. Obwohl sie viele moderne Lebensweisen übernommen haben, spiegeln ihre Bräuche und auch ihre Bilder immer noch ihr antikes Erbe wider. Fahrt nach Latacunga ca. 40 km vom Vulkan Cotopaxi entfernt. Eine Nacht im Hotel REEC Latacunga. Ca. 280 km (F, M)



#### 4. Tag: Cotopaxi Nationalpark – Riobamba

(Fr) Nach dem Frühstück fahren Sie weiter Richtung Süden zur „Straße der Vulkane“. Sie besuchen den Cotopaxi Nationalpark: das seit 1975 geschützte Hochlandgebiet gehört mit seinen 33.000 ha Fläche sicherlich zu den attraktivsten Naturschutzgebieten des Landes. Bei einem Spaziergang nahe des flachen Sees Laguna de Limpiopungo in einer Höhe von knapp 4.000 m, lernen Sie die typische Vegetation des sogenannten „Páramos“ kennen, mit dem majestätischen Cotopaxi (5.897 m) im Hintergrund. Ein absoluter Hotspot für alle Fotografen! Darüber hinaus besichtigen Sie heute eine wunderschöne Blumenplantage, wo Sie alles über die Arbeit der Blumenzucht erfahren. Weiterfahrt nach Riobamba zur Hacienda. Lassen Sie den Abend gemütlich bei einem leckeren Abendessen ausklingen. Eine Nacht auf der Hacienda Abraspungo nahe Riobamba. Ca. 180 km (F, A)

#### 5. Tag: Riobamba – Cuenca

(Sa) Der heutige Tag startet mit dem Besuch des Riobamba Markts. Hier können Sie viel über typische Produkte der Anden sowie die Gebräuche der Einheimischen lernen. Anschließend treten Sie die 5,5-stündige Reise in Richtung Cuenca an. Unterwegs besichtigen Sie die Ruinen von Ingapirca (auf Cañari „Steinmauern der Inka“), das bedeutendste Monument prähispanischer Kulturen in Ecuador. Die Stätte befindet sich auf einem grasbewachsenen Hügel in 3.100 m Höhe und war bereits vor der Konstruktion des Sonnentempels zwischen 1450 und 1480 für die Inka von großer spiritueller Bedeutung. Im Jahre 1470 unterwarf der Inkakönig Yupanqui den Stamm der Cañari und baute vermutlich auf den Ruinen einer ihrer Kultstätten die Stadt Ingapirca. Bei einem Spaziergang über die einstige Zeremonien-, Wohn-, und Raststätte, werden Sie über den Glauben und die Rituale, sowie die Konstruktion der pumaförmigen Weihstätte, der sich selbst als „direkte Abkömmlinge des Sonnengottes“ bezeichnenden Inka, erfahren. Das Mittagessen genießen Sie ebenfalls in Ingapirca. Weiterfahrt nach Cuenca, der heute drittgrößten Stadt Ecuadors, atmet man noch die koloniale Luft der ecuadorianischen Geschichte. Die Stadt wurde 1557 an der Stelle der Inkasiedlung Tomebamba gegründet. Für die meisten Einheimischen und auch viele Besucher ist dieses in 2.530 m Höhe gelegene Zentrum des Kunsthandwerks, der Keramikwaren, Panamahüte sowie Gold-, und Silberwaren eine der schönsten Städte des Landes. Wegen der besonderen Atmosphäre und Architektur der ausgehenden

Kolonialzeit wurde Cuenca von der UNESCO zum Weltkulturerbe erklärt. Eine Nacht im Hotel San Juan. Ca. 264 km (F, M)

#### 6. Tag: Cuenca – Guayaquil

(So) Während der Stadtrundfahrt durch Cuenca, dass ehemals eine größere Cañari Siedlung war, sehen Sie unter anderem die entlang des Rio Tomebamba gelegenen historischen Gebäude, die Todos Santos-Ruinen, den Blumenmarkt sowie den Hauptplatz mit der alten und der neuen Kathedrale. Es bleibt noch Zeit, eine Panamahutfabrik zu besuchen, vielleicht findet Sie hier das ein oder andere Souvenir? Auf der Fahrt nach Guayaquil werden Sie Zeuge der deutlichen Klimaunterschiede. Sie durchqueren den El Cajas Nationalpark, der für seine schroffen Felsformationen und unzählige Lagunen berühmt ist. Von El Cajas geht es über einen 4.200 m hohen Pass zur Küstentiefenebene bis nach Guayaquil. Guayaquil – mit seinen 3 Mio. Einwohnern das wirtschaftliche und finanzielle Zentrums des Landes, liegt am Westufer des Rio Guayas, ungefähr 56 km von seinem Eintreten in den Golf von Guayaquil entfernt. Der Fluss, auf dem die Ozeanriesen vom Pazifik über den Golf von Guayaquil in den Hafen einlaufen, ist Umschlagort für 90% aller ecuadorianischen Importe sowie die Hälfte aller Exporte und somit der umschlagstärkste Handels-, und Ausfuhrenhafen der südamerikanischen Pazifikküste. Eine Nacht im Hotel Unipark. Ca. 200 km (F)

#### 7. Tag: Guayaquil

(Mo) Nach dem Frühstück Transfer zum Flughafen und Ende der Rundreise. (F)

#### INGESCHLOSSENE LEISTUNGEN

- Gruppenreise in einem der Gruppengröße entsprechenden Fahrzeug lt. Reiseverlauf
- Transfers lt. Reiseverlauf
- 6 Nächte in den genannten oder gleichwertigen Hotels der Mittelklasse und gehobenen Mittelklasse (UG1X)
- 6x Frühstück (F), 2x Mittagessen (M), 1x Abendessen (A)
- Örtliche, deutschsprachige Reiseleitung
- Eintrittsgelder und Besichtigungen lt. Reiseverlauf
- Reiseführer

#### HINWEIS

- Mindestteilnehmerzahl: 2 Personen (siehe Punkt 7 AGB)
- Maximalteilnehmerzahl: 14 Personen
- Mindestalter: 12 Jahre

#### TERMINE

Dienstags: 12.11., 19.11., 14.1., 18.2., 11.3., 8.4., 13.5., 10.6., 8.7., 19.8., 26.8., 9.9., 21.10.

#### IHR SPARVORTEIL

**Frühbucher:** EUR 60 pro Person bei Buchung bis 30.9. für den Zeitraum 1.11.–30.4. bzw. bei Buchung bis 31.12. für den Zeitraum 1.5.–31.10.

#### REISEVARIANTE

- Auch buchbar als Pauschalreise inkl. Flug und Transfer unter **UIO42010P**. Hinflug je nach Flugverbindungen am gleichen bzw. einen Tag vor Rundreisebeginn buchen.
- Auch buchbar als Superior-Variante mit Hotels der Mittelklasse, gehobenen Mittelklasse und First-Class (US1X).

Pro Person in EUR		Anf R Leistung UIO42010B	
7 Tage / 6 Nächte ab Quito / bis Guayaquil			
Unterbr.		Bel	A
UG1X	Standard-Variante	2	1531
		1	1801
US1X	Superior-Variante	2	1647
		1	1966

A: 1.11.–31.10.

**Zusatznächte:** Quito: Standard-Variante: Mercure Alameda; Anf H, Leistung UIO41005 (UG1F), Superior-Variante: Swissôtel; Anf H, Leistung UIO00907B (UG1F); Guayaquil: Standard-Variante: Unipark; Anf H, Leistung GYE41066B (UG1F), Superior-Variante: Wyndham Santa Ana; Anf H, Leistung GYE41067B (UG1F).



z.B. vom 12.11. bis 21.11.  
10 Tage / 9 Nächte ab Quito /  
bis Guayaquil It. Ausschreibung  
pro Person bei 2 Erw.

€ 3.920

- Inselarchipel Galápagos während Tagesausflügen ganz bequem ohne Hotelwechsel erkunden
- Besuch des Riobamba Marktes
- Fahrt entlang der „Straße der Vulkane“



## Farbenfrohes Ecuador Intensiv

Erleben Sie auf dieser Rundreise die großen Naturwunder Ecuadors, die koloniale Hauptstadt Quito, die authentischen, traditionellen Märkte und im Anschluss die einzigartige Tierwelt auf Galápagos!

CHARME

Kleine Gruppen

- + Deutschsprachige Reiseleitung
- + Inlandsflüge inklusive
- + Garantierte Durchführung ab 2 Personen
- + Individuelle Verlängerungen
- + Mehrere Varianten buchbar
- + Frühbuchervorteil

### 1. Tag: Quito

(Di) Begrüßung am Flughafen. Transfer zum Hotel. Quito – die reizvolle und eigenartig schöne Stadt ist umgeben von schneebedeckten Vulkanen und liegt nur 22 Kilometer vom Äquator entfernt. 2 Nächte im Hotel Mercure Alameda. Ca. 36 km

### 2. Tag: Quito

(Mi) Bei einer Stadtbesichtigung erhalten Sie einen ersten Eindruck von der kulturhistorisch einmaligen Stadt. Die historische Altstadt gehört zum UNESCO Weltkulturerbe. Sie sehen den Platz der Unabhängigkeit mit dem Regierungspalast, die Kathedrale, die Kirche La Compañía mit kunstvoller Fassade und verziertem Innenraum sowie die Kirche San Francisco. Während einer Schokoladenverkostung erfahren Sie Nützliches zur Herstellung hochwertiger Schokolade. Des Weiteren lernen Sie Wissenswertes zur Geschichte des Kakaos und warum Ecuador das beste Land der Welt zum Anbau hochwertigen Kakaos ist. Danach Fahrt zum Äquatordenkmal Mitad del Mundo (Mitte der Welt). An der markierten Linie können Sie gleichzeitig mit einem Fuß auf der nördlichen und dem anderen auf der südlichen Halbkugel stehen! Im Inneren des Monuments befindet sich ein kleines, ethnographisches Museum. Ca. 66 km (F)

### 3. Tag: Quito – Cotopaxi Nationalpark

(Do) Die Fahrt in Richtung Cotopaxi Nationalpark steht heute auf dem Programm. Sie werden einen der schönsten Orte im Hochland von Ecuador besuchen: Quilotoa, die Lagune in einem Krater, befindet sich auf einer Höhe von 3.900 m. Der Name stammt

von den Wörtern „Quiru“ und „Toa“, was auf Quechua „Zahn“ und „Königin“ bedeutet, dies ist auf die besondere Form der Lagune zurückzuführen. Die meiste Zeit über ist die Farbe des Wassers grün. Das Wasser enthält viele Mineralstoffe und ist nicht für den Verzehr geeignet. Genießen Sie die schöne Landschaft rund um die Lagune mit ihrer großen Artenvielfalt an Pflanzen und Tieren. Sie erhalten hier ebenfalls einen Einblick in den Lebensstil der Bewohner. Lernen Sie eine weitere traditionelle Kunstform aus Ecuador kennen: Die Künstler von Tigua sind berühmt für ihre farbenfrohen Bilder, die das Dorfleben in den Bergen des ländlichen Ecuadors darstellen. Diese schöne Volkskunst, bei der mit Hühnerfedern auf Schafshaut gemalt wird, ist eine Hommage an das Leben in den Bergen mit seinen Festen, Legenden und Traditionen, die Jahrhunderte zurückreichen. Die Familien in dieser Gegend leben noch überwiegend so wie ihre Vorfahren, hüten Schafe und Lamas, bauen Kartoffeln und Getreide an und leben in kleinen Gemeinden an den windgepeitschten Hängen der Anden. Ihre Sprache ist Quichua, die Sprache der Inka. Obwohl sie viele moderne Lebensweisen übernommen haben, spiegeln ihre Bräuche und auch ihre Bilder immer noch ihr antikes Erbe wider. Fahrt nach Latacunga. Eine Nacht im Hotel REEC Latacunga. Ca. 280 km (F, M)

### 4. Tag: Cotopaxi Nationalpark – Riobamba

(Fr) Sie fahren weiter Richtung Süden zur „Straße der Vulkane“ und besuchen den Cotopaxi Nationalpark. Bei einem Spaziergang nahe des flachen Sees Laguna de Limpiopungo (ca. 4.000 m Höhe), lernen Sie die typische Vegetation des sogenannten „Páramos“ kennen, mit dem majestätischen Cotopaxi (5.897 m) im Hintergrund. Darüber hinaus besichtigen Sie eine schöne Blumenplantage und erhalten Einblicke in die Blumenzucht. Weiterfahrt nach Riobamba. Lassen Sie den Abend bei einem leckeren Abendessen ausklingen. Eine Nacht in der Hacienda Abraspungo. Ca. 180 km (F, A)







### 5. Tag: Riobamba – Cuenca

(Sa) Heute starten Sie mit dem Besuch des Riobamba Markts. Hier können Sie viel über typische Produkte der Anden sowie die Gebräuche der Einheimischen lernen. Anschließend treten Sie die 5,5-stündige Reise in Richtung Cuenca an. Unterwegs besichtigen Sie die Ruinen von Ingapirca (auf Cañari „Steinmauern der Inka“), das bedeutendste Monument prähispanischer Kulturen in Ecuador. Die Stätte befindet sich auf einem grasbewachsenen Hügel in 3.100 m Höhe und war bereits vor der Konstruktion des Sonnentempels zwischen 1450 und 1480 für die Inka von großer spiritueller Bedeutung. Bei einem Spaziergang über die einstige Zeremonien-, Wohn-, und Raststätte, werden Sie über den Glauben und die Rituale, sowie die Konstruktion der pumaförmigen Weihstätte, der sich selbst als „direkte Abkömmlinge des Sonnengottes“ bezeichnenden Inka, erfahren. Das Mittagessen genießen Sie ebenfalls in Ingapirca. Weiterfahrt nach Cuenca, der heute drittgrößten Stadt Ecuadors. Hier atmet man noch die koloniale Luft der ecuadorianischen Geschichte. Wegen der besonderen Atmosphäre und Architektur der ausgehenden Kolonialzeit wurde Cuenca von der UNESCO zum Weltkulturerbe erklärt. 2 Nächte im Hotel San Juan. Ca. 360 km (F, M)

### 6. Tag: Cuenca – Guayaquil

(So) Während der Stadtrundfahrt durch Cuenca sehen Sie u. a. die entlang des Rio Tomebamba gelegenen historischen Gebäude, die Todos Santos-Ruinen, den Blumenmarkt sowie den Hauptplatz mit der alten und der neuen Kathedrale. Es bleibt noch Zeit eine Panamahutfabrik zu besuchen. Auf der Fahrt nach Guayaquil durchqueren Sie den El Cajas Nationalpark, der für seine schroffen Felsformationen und unzählige Lagunen berühmt ist. Von hier geht es zur Küstentiefebene bis nach Guayaquil. Eine Nacht im Hotel Unipark. Ca. 196 km (F)

### 7. Tag: Guayaquil – Galápagos

(Mo) Morgens Flughafentransfer und Flug auf die Galápagos Inseln. Nach Ankunft auf der Insel Baltra geht es mit dem Bus zum Kanal Itabaca, den Sie mit einer kleinen Fähre überqueren. Nach Anknüpfung auf der Insel Santa Cruz geht es weiter zum Hotel, indem Sie auch ein Mittagessen erhalten. Nachmittags können Sie die Charles Darwin Forschungsstation in Puerto Ayora besuchen. Rückkehr zum Hotel und Abendessen. 3 Nächte im Hotel Solymar. Ca. 40 km (F, M, A)

### 8. – 9. Tag: Bootsausflüge

(Di-Mi) Nehmen Sie täglich an ganztägigen Bootsausflügen teil. Besuchen Sie Nord Seymour, Süd Plazas, Bartolomé oder Santa Fe (abhängig von Wetterlage, Nationalparkbestimmungen u. Teilnehmerzahl): Während des Ausflugs nach Nord Seymour können Sie neben Seelöwen, Landleguanen auch Fregattvogelarten, Blaufußtölpeln u. roter Klippenkrabben beobachten. Das Schnorcheln am Strand von Bachas ist möglich. Die Tour zur Insel Süd Plazas beinhaltet eine Wanderung beginnend an einer großen Seelöwenkolonie sowie einen Stopp am Punta Carrión, wo Sie baden u. schnorcheln können. Trotz ihrer geringen Fläche gibt es eine erstaunliche Artenvielfalt an Tieren und Pflanzen. Die Bootstour zur Insel Bartolomé beinhaltet einen Ausflug zum Gipfel des Vulkankraters mit Panoramablick u. a. auf den Pinnacle Rock, eines der bekanntesten Sehenswürdigkeiten des Archipels. Während der Wanderung sehen Sie Meeresleguane, Lavaechsen und verschiedene Kakteenarten, danach können Sie am Bahia Sullivan entspannen oder schnorcheln. Ausflug zur Insel Santa Fe, eine der ältesten Inseln des Archipels. Viel endemische Spezies z. B. Landleguane, die größten Ihrer Spezies auf Galápagos, Reistratten und Geckos leben hier. Besuch der Barringtonbucht, wo Sie Meeresschildkröten, Adlerrochen, Pelikane, diverse Tölpel und Prachtfregattvögel sehen können. Es leben auch zwei Seelöwenkolonien am Strand. Auf einer kleineren Insel in der Nähe der Insel Santa Fe können Sie schnorcheln oder baden. (F, M, A)

### 10. Tag: Santa Cruz – Guayaquil

(Do) Transfer am Morgen zum Flughafen Baltra und Flug nach Guayaquil. Ca. 30 km (F)

### INGESCHLOSSENE LEISTUNGEN

- Gruppenreise in einem der Gruppengröße entsprechenden Fahrzeug lt. Reiseverlauf
- Transfers lt. Reiseverlauf
- Inlandsflüge mit nationalen Fluggesellschaften inkl. Gebühren in der Economy-Class
- 9 Nächte in den genannten oder gleichwertigen Hotels der Mittelklasse und gehobenen Mittelklasse (UG1X)
- 9x Frühstück (F), 5x Mittagessen (M), 4x Abendessen (A)
- Örtliche, deutschsprachige Reiseleitung (Tag 1-7). Englischspr. Reiseleitung und internationaler Teilnehmerkreis auf Galápagos. Transfers an Tag 7 und 10 nur mit spanischsprachigem Fahrer.

- Eintrittsgelder und Besichtigungen lt. Reiseverlauf
- Reiseführer

### HINWEIS

- Mindestteilnehmerzahl: 2 Personen (siehe Punkt 7 AGB)
- Maximalteilnehmerzahl: 14 Personen
- Mindestalter: 12 Jahre
- Nationalparkgebühr: ca. USD 200. Transit Control Card: ca. USD 20, jeweils vor Ort in bar zu zahlen.
- Ausflüge und Ziele können in der Reihenfolge variieren. Die genaue Reihenfolge der Ausflüge legt die Nationalparkbehörde kurzfristig fest, sie können nicht ausgewählt werden.

### TERMINE

Dienstags: 12.11., 19.11., 14.1., 18.2., 11.3., 8.4., 13.5., 10.6., 8.7., 19.8., 26.8., 9.9., 21.10.

### IHR SPARVORTEIL

**Frühbucher:** EUR 60 pro Person, bei Buchung bis 30.9. für Abfahrten im Zeitraum 1.11.–30.4. bzw. bei Buchung bis 31.12. für Abfahrten im Zeitraum 1.5.–31.10.

### REISEVARIANTE

- Auch buchbar als Pauschalreise inkl. Flug und Transfer unter **UI054011P**. Hinflug je nach Flugverbindungen am gleichen bzw. einen Tag vor Rundreisebeginn buchen.
- Auch buchbar als Superior-Variante mit Hotels der Mittelklasse, gehobenen Mittelklasse und First-Class (US1X).

Pro Person in EUR		Anf R Leistung UI054011B	
10 Tage/9 Nächte ab Quito/bis Guayaquil			
Unterbr		Bel	A
UG1X	Standard-Variante	2	3980
		1	4789
US1X	Superior-Variante	2	4112
		1	4970

A: 1.11.–31.10.

**Zusatznächte:** Quito: Standard-Variante: Mercure Alameda: Anf: H, Leistung UI041005B (UG1F), Superior-Variante: Swisssotel: Anf: H, Leistung UI000907B (UG1F).

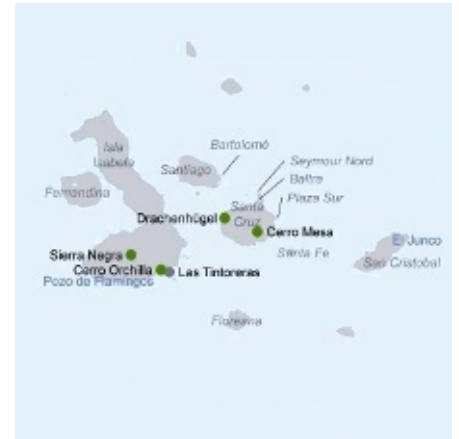

z.B. vom 1.11. bis 4.11.  
4 Tage/3 Nächte ab/bis Baltra (Galapagos)  
lt. Ausschreibung  
pro Person bei 2 Erw. € 1.834

## Ausflüge rund um Santa Cruz

Bei dieser Standortreise erleben Sie das unberührte Naturparadies Galapagos mit seiner einzigartigen Tier- und Pflanzenwelt während verschiedener Tagesausflüge ganz bequem ohne Hotelwechsel!

### AUTHENTIC

- + Garantierte Durchführung
- + Individuelle Verlängerungen
- + Mehrere Varianten buchbar
- + Tägliche Abfahrten
- + Viele Mahlzeiten inklusive

#### 1. Tag: Baltra – Santa Cruz

Nach Ankunft auf der Insel Baltra geht es zunächst mit einem Bus zum Kanal Itabaca, den Sie mit einer kleinen Fähre überqueren. Nach Ankunft auf der Insel Santa Cruz geht es zu Ihrem Hotel an der Pelican Bay im Herzen von Puerto Ayora. Am Nachmittag haben Sie zum Beispiel die Möglichkeit, die Hafenstadt Puerto Ayora zu erkunden. Die Charles Darwin Forschungsstation wurde 1964 gegründet, einige Jahre später wurde in Kooperation mit den Nationalparkbehörden auch das wichtigste Projekt, die Aufzuchtstation für Riesenschildkröten und Landleguane, eingeweiht. Hier können Sie die berühmten Galapagos Riesenschildkröten aus nächster Nähe beobachten! 3 Nächte im Hotel Solymar. (M, A)

#### 2.–3. Tag: Inselwelt Galapagos

An diesen Tagen besuchen Sie jeweils eine der folgenden Inseln: Seymour Nord, Plazas, Bartolomé oder Santa Fe. Nord Seymour ist ein kleines, aus dem Ozean erhobenes Lavaplateau mit einem ca. 1,5 km langen Rundweg. Hier können Sie zahlreiche Prachtfregattvögel, deren Männchen während der Balzrituale ihren schillernd roten Kehlsack zu einer beachtlichen Größe aufblasen beobachten. Zahlreich vertreten sind auch Kolonien von Blaufußtölpeln und Seelöwen sowie jede Menge roter Klippenkrabben. Teil des Ausfluges ist das Schnorcheln am Strand von Bachas. Auf der Insel Süd Plazas werden Sie bereits am kleinen Landesteg von einer großen Seelöwenkolonie empfangen. Dort beginnt Ihre Wanderung (ca. 1 Std.) auf einem Pfad, eingerahmt von Baumopuntien. Die Insel hat trotz ihrer geringen Fläche eine erstaunliche Artenvielfalt an Tieren und

eine außerordentliche, interessante Pflanzenwelt zu bieten. Nachmittags besteht die Möglichkeit am Punta Carrión zu baden und zu schnorcheln. Auf der Insel Bartolomé, die durch ihre Lavahänge an eine Mondlandschaft erinnert, unternehmen Sie eine Wanderung zum höchsten Punkt mit Blick über den gesamten Archipel, die Vulkanlandschaften und den sehenswerten „Pinnacle Rock“. Anschließend erholen Sie sich am langen Sandstrand Bahia Sullivan und genießen die Meereswelt beim Schnorcheln und Baden. Santa Fé ist eine der ältesten Inseln des Archipels. Durch die lange Isolation konnten sich verschiedene endemische Spezies entwickeln, z. B. Landleguane, die größten Ihrer Spezies auf Galapagos, Reistratten und Geckos. In der Barringtonbucht können Sie unter anderem Meeresschildkröten, Adlerrochen, Blaufußtölpel und Pelikane bestaunen. Abschließend schnorcheln oder baden Sie auf einer kleineren Insel in der Nähe der Insel Santa Fé. (F, M, A)

#### 4. Tag: Santa Cruz – Baltra

Transfer und Fähriüberfahrt zurück nach Baltra. Mit dem Shuttlebus geht es zum Flughafen Baltra. (F)

#### Informationen zur Unterkunft

Das **Hotel Solymar** im mediterranen Stil liegt im Stadtzentrum, gegenüber des Hafens und verfügt u. a. über WLAN, Pool Bar, Restaurant, Pool und Whirlpool mit Meerblick. 17 komfortabel ausgestattete Zimmer mit Klimaanlage, Warmwasser, Telefon, Safe, Privatbalkon und Meerblick. Alle Zimmer können als Einzel-, Doppel-, Zweibett- oder Dreibettzimmer genutzt werden.

#### EINGESCHLOSSENE LEISTUNGEN

- Standortreise lt. Reiseverlauf
- Transfers in einem der Gruppengröße entsprechenden Fahrzeug lt. Reiseverlauf
- 3 Nächte im genannten oder gleichwertigen Hotel der Mittelklasse (UG1X)

- Einzigartig lebendiges Museum der Evolutionsgeschichte
- Endemische Flora und Fauna
- Komfortables Hotel Solymar mit Meerblick

- 3x Frühstück (F), 3x Mittagessen (M), 3x Abendessen (A)
- Örtliche, wechselnde englischsprechende Reiseleitung und internationaler Teilnehmerkreis. Die Transfers am 1. und 4. Tag erfolgen mit spanischsprechendem Fahrer.
- Eintrittsgelder und Besichtigungen lt. Reiseverlauf

#### HINWEIS

- NP-Gebühr ca. USD 200 und Transit Control Card ca. USD 20, jeweils bar vor Ort zahlbar
- Flugtransfers auf die Galapagos-Inseln sind obligatorisch dazu zu buchen.
- Ausflüge und Ziele können in der Reihenfolge variieren. Die genaue Reihenfolge der Ausflüge legt die Nationalparkbehörde kurzfristig fest und können nicht ausgewählt werden.

#### TERMINE

Täglich: 1.11.–20.12. und 4.1.–31.10.

#### REISEVARIANTE

Auch buchbar mit 5 Tagen/4 Nächten: Anf R, Leistung **GPS25021B** (UG1X)

Pro Person in EUR		Anf R Leistung GPS52020B	
4 Tage/3 Nächte ab/bis Baltra			
Unterb		Bel	A
UG1X	Standortreise	2	1834
		1	2373

A: 1.11.–31.10.

Kind: auf Anfrage buchbar.

Transfer (obligatorisch); Flugtransfers ab/bis Quito: Anf T, Leistung UIQZBF002, ab Quito/bis Guayaquil: Anf T, Leistung UIQZBF001, ab/bis Guayaquil: Anf T, Leistung GYEZBF003 bzw. ab Guayaquil/bis Quito: Anf T, Leistung GYEZBF004.

Zusätzliche: Santa Cruz: Hotel Solymar: Anf H, Leistung GPS31003B (UG1F).



z.B. vom 18.11. bis 23.11.  
6 Tage/5 Nächte ab/bis Baltra (Galapagos)  
It. Ausschreibung  
pro Person bei 2 Erw. € 2.500

## Galápagos Island Hopping

Erleben Sie bei diesem Inselhüpfen das einzigartige Naturparadies Galápagos. Wandern Sie durch karge Lavalandschaften oder beobachten Sie zahlreiche Tierarten in ihrem natürlichen Lebensraum!

AUTHENTIC

Kleine Gruppen

- + Deutschsprechende Reiseleitung
- + Garantierte Durchführung ab 2 Personen
- + Individuelle Verlängerungen
- + Mehrere Hotelkat. zur Auswahl
- + Viele Mahlzeiten inklusive

### 1. Tag: Baltra – Santa Cruz

(Mo) Nach Ankunft auf Baltra erfolgt die Fährüberfahrt auf die Insel Santa Cruz. Fahrt durch das grüne Hochland und kurzer Halt an den Zwillingkratern sowie Besuch der berühmten Lavatunnel. Bei einem kleinen Spaziergang haben Sie die Möglichkeit die Galápagos-Riesenschildkröte in ihrer natürlichen Umgebung zu beobachten. Nach dem Mittagessen in einer typischen Hacienda Weiterfahrt zu Ihrem Hotel. Eine Nacht im Hotel Flamingo. (M)

### 2. Tag: Santa Cruz – Isabela

(Di) Morgens Transfer zum Hafen. Ein öffentliches Schnellboot bringt Sie zur Insel Isabela (ca. 2,5 Std.). Nach Ankunft im Hotel Ausflug zum Krater der Sierra Negra. Der größte Krater auf Galapagos und der zweitgrößte der Welt nach dem Ngorongoro in Afrika. Nach dem Mittagessen auf einer Hacienda im Hochland, besichtigen Sie die Brachwasserlagune der Flamingos, „Pozo de los Flamingos“. Eine Nacht im Hotel Cally. (F, M)

### 3. Tag: Las Tintoreras – Santa Cruz

(Mi) Morgens Besuch der kleinen Felseninsel „Las Tintoreras“. Hier sehen Sie bei einem kurzen Spaziergang hunderte von Meeresleguanen, die hier ihren Hauptnistplatz haben. In einem Lavakanal tummeln sich häufig Weißspitzenhaie, die hier Ruhe suchen. An den Stränden der Insel sonnen sich zahlreiche Seelöwen. Während der Rückfahrt können Sie mit etwas Glück auch Pinguine und Blaufußtölpel beobachten. Nachmittags Rückfahrt mit dem öffentlichen Schnellboot nach Santa Cruz (ca. 2,5 Std.). Abendessen in einem Restaurant in Puerto Ayora. 3 Nächte im Hotel Flamingo. (F, A)

### 4. Tag: Floreana

(Do) Überfahrt mit dem Schnellboot zur Insel Floreana (ca. 2,5 Std.). Nach Ankunft besuchen Sie das beeindruckende Hochland der Insel. Eine Wanderung (ca. 1–2 Std.) führt Sie bis zu den Piratenhöhlen. Das Mittagessen nehmen Sie in einem lokalen Restaurant in der Umgebung ein. Nachmittags besuchen Sie die „Loberia“, eine kleine Halbinsel mit Kolonien von Seelöwen. Anschließend Rückfahrt nach Santa Cruz. (F, M)

### 5. Tag: Inselwelt Galápagos

(Fr) Heute nehmen Sie an einem ganztägigen Bootsausflug zu einer der folgenden Inseln teil: Seymour Nord, Plazas, Bartolomé oder Santa Fe. Sie können die einzigartige Natur erleben. (F, M)

### 6. Tag: Santa Cruz – Baltra

(Sa) Besuch der Charles Darwin Forschungsstation. Danach Busfahrt zum Kanal Itabaca, Fährfahrt nach Baltra, Flughafentransfer und indiv. Weiterreise. (F)

### INGESCHLOSSENE LEISTUNGEN

- Gruppenreise in einem der Gruppengröße entsprechenden Fahrzeug lt. Reiseverlauf
- Transfers ab/bis Baltra Flughafen
- 5 Nächte in den genannten oder gleichwertigen Hotels der Mittelklasse (UG1X)
- 5x Frühstück (F), 4x Mittagessen (M) und 1x Abendessen (A)
- Örtliche, deutschsprachige Reiseleitung oder Übersetzer

### HINWEIS

- Mindestteilnehmerzahl: 2 Personen (siehe Punkt 7 AGB)
- Maximalteilnehmerzahl: 14 Personen
- Nationalparkgebühr: ca. USD 200 u. Transit Control Card: ca. USD 20, jeweils vor Ort in bar zu zahlen.
- Flugtransfers auf die Galápagos-Inseln sind obligatorisch dazu zu buchen.

- **„Inselhüpfen“ mit Übernachtungen auf den größten Inseln: Isabela und Santa Cruz**
- **Übernachtung in landestypischen Unterkünften**
- **Besonders interessant für absolute Tierliebhaber**

- Ausflüge und Ziele können in der Reihenfolge variieren. Die genaue Reihenfolge der Ausflüge legt die Nationalparkbehörde kurzfristig fest, sie können nicht ausgewählt werden.
- Beginn der Rundreise ist montags auf Galápagos – eine Vorübernachtung in Quito oder Guayaquil wird benötigt, da sonst der Anschlussflug nach Galápagos nicht erreicht wird. Der internationale Rückflug ab Guayaquil sollte nach 19.30 Uhr, ab Quito nach 21 Uhr erfolgen. Wir empfehlen eine Zwischenübernachtung in Quito oder Guayaquil.
- Es gelten gesonderte Stornobedingungen gemäß Reisebedingungen.

### TERMINE

Montags: 18.11., 24.2., 17.3., 14.4., 19.5., 14.7., 25.8., 15.9., 27.10.

### REISEVARIANTE

Auch buchbar als Superior-Variante mit Hotels der gehobenen Mittelklasse (US1X).

Pro Person in EUR		Anf R Leistung GPS52010B	
<b>6 Tage/5 Nächte ab/bis Baltra</b>			
Unterbr.		Bel	A
UG1X	Standard-Variante	2	2500
		1	2846
US1X	Superior-Variante	2	3028
		1	3919

A: 1.11.–31.10.

Kind: auf Anfrage buchbar.

Transfer (obligatorisch): Flugtransfers ab/bis Quito: Anf T, Leistung UIOZBF002, ab Quito /bis Guayaquil: Anf T, Leistung UIOZBF001, ab/bis Guayaquil: Anf T, Leistung GYEZBF003 bzw. ab Guayaquil/bis Quito: Anf T, Leistung GYEZBF004.

Zusatznächte: Isla Santa Cruz: Standard-Variante: Hotel Flamingo: Anf H, Leistung GPS31020B (UG1F), Superior-Variante: Hotel Solymar: Anf H, Leistung GPS31003B (UG1F).



z.B. vom 4.11. bis 7.11.  
4 Tage/3 Nächte ab/bis Baltra (Galapagos)  
lt. Ausschreibung  
pro Person bei 2 Erw. **€ 2.263**

## Kreuzfahrt durch das letzte Paradies – M/V Galapagos Legend

Erleben Sie das Naturparadies Galapagos hautnah auf der M/V Galapagos Legend und lassen Sie sich von einer Insel zur nächsten bringen, ohne dafür ständig den Koffer neu zu packen!

### AUTHENTIC

- + Garantierte Durchführung
- + Ausflüge inklusive
- + Individuelle Verlängerungen
- + Mehrere Varianten buchbar
- + Verschiedene Routen buchbar

#### 1. Tag: Baltra

(Mo) Nach Ankunft auf der Insel Baltra Transfer zum Pier und Einschiffung auf der M/V Galapagos Legend. Bevor das Schiff ablegt, besuchen Sie das Schildkrötenreservat auf der Insel Santa Cruz. Die Insel bietet eine Vielfalt an unterschiedlichen Ökosystemen. Hier können Sie zahlreiche verschiedene Vogelarten und die berühmten Galapagos Riesenschildkröten aus nächster Nähe beobachten. 3 Nächte an Bord der M/V Galapagos Legend. (M, A)

#### 2. Tag: Genovesa

(Di) Am Vormittag legen Sie auf der Insel Genovesa an. Sie unternehmen eine kleine Wanderung entlang den „Prinz Philipps Stufen“, ein steiler Pfad der durch eine große Seevögelkolonie führt. Beobachten Sie große Kolonien von Blaufuß- und Nazcatölpeln. Nachmittags Fahrt zur Darwin Bucht. Hier haben Sie die Möglichkeit den seltenen Rotfußtölpel zu sehen. (F, M, A)

#### 3. Tag: South Plaza – Santa Fé

(Mi) Am Vormittag landen Sie an der Nordseite der kleinen Insel und wandern in einem endemischen Kakteenwald. Vom höchsten Punkt aus können tropische Vögel und eine Kolonie von Junggesellen-seelöwen betrachtet werden. Auf South Plaza gibt es eine große Kolonie von Landleguanen mit ungefähr 300 Exemplaren. Nachmittags besuchen Sie eine der ältesten Inseln des Archipels: die Insel Santa Fé. Aufgrund ihres Alters und der langen Isolation konnten sich verschiedene endemische Tierarten wie z.B. Landleguane, Reissratten und verschiedene Finkenarten ansiedeln. (F, M, A)

#### 4. Tag: Santa Cruz – Baltra

(Do) Heute legen Sie am Bachas Strand auf der Insel Santa Cruz an. Dieser Strand ist ein wichtiger Nistplatz der Meeresschildkröten. Hier findet man auch alte Schiffswracks aus der Zeit des Zweiten Weltkrieg, als die Amerikaner einen Luftwaffenstützpunkt auf der Insel Baltra unterhielten. Außerdem wandern Sie zu einer Lagune, in der sich oft Flamingos aufhalten. Etwas Zeit zum Schnorcheln und Baden, danach Transfer zum Flughafen Baltra. (F)

#### Informationen zum Schiff

Die M/V Galapagos Legend ist ein geräumiges Schiff der gehobenen Kategorie und bietet Platz für 100 Passagiere. Kabinen: 57. Die komfortablen und geräumigen Kabinen (10 Standard-Kabinen, 28 Juniorsuiten und 17 Suiten) verfügen alle über ein privates Bad mit Dusche, WC sowie ein Bullauge (KA1V) oder Fenster mit fantastischem Blick auf das Meer. Die Balcony Suiten verfügen zusätzlich über einen eigenen Balkon. Die Standard Plus Kabinen (KA1V) liegen auf dem Earth-Sea Deck, die Junior Suiten (KA2V) auf dem Earth Deck, die Balcony Suiten (KA3V) auf dem Sky-Moon Deck. Bordsprache: Spanisch, Englisch

#### EINGESCHLOSSENE LEISTUNGEN

- Schiffsreise & Transfers lt. Reiseverlauf
- 3 Nächte auf dem genannten oder gleichwertigen Schiff der gehobenen Mittelklasse in einer Kabine der gebuchten Kategorie
- 3x Frühstück (F), 3x Mittagessen (M), 3x Abendessen (A)
- Täglich geführte Landausflüge mit örtlicher, englischsprechender Reiseleitung

#### HINWEIS

- NP-Gebühr: ca. USD 200, vor Ort in bar zu zahlen.
- Transit Control Card: ca. USD 20, vor Ort in bar zu zahlen.

- **Persönlicher Service mit ausgezeichneter Qualität an Bord**
- **Umfangreiches Ausflugsprogramm auch mit Schlauchbooten inklusive**
- **Vollpension inklusive**
- **Fantastische Tierwelt entdecken**

- Flugtransfers auf die Galapagos-Inseln sind obligatorisch dazu zu buchen.
- Wir empfehlen eine Vor- und Nachübernachtung in Quito oder Guayaquil dazu zu buchen.
- Gepäckbegrenzung: 1x max. 23 Kilo pro Person
- Routen- und Programmänderungen sind aufgrund von Flugplanänderungen, Witterungsbedingungen und/oder Änderungen der Nationalparkbestimmungen möglich.
- An ausgewählten Abfahrten endet die Schiffsreise in San Cristobal (abweichender Reiseverlauf): Termine: montags: 11.11., 25.11., 9.12., 23.12., 6.1., 20.1., 3.2., 17.2., 3.3., 17.3., 31.3., 14.4., 28.4., 12.5., 26.5., 9.6., 23.6., 7.7., 21.7., 4.8., 18.8., 1.9., 15.9., 29.9., 13.10., 27.10.

#### TERMINE

Montags: 4.11., 18.11., 2.12., 16.12., 13.1., 27.1., 10.2., 24.2., 10.3., 24.3., 7.4., 21.4., 5.5., 19.5., 2.6., 16.6., 30.6., 14.7., 28.7., 11.8., 25.8., 8.9., 22.9., 6.10., 20.10.

#### REISEVARIANTE

Auch buchbar als 5 Tage/4 Nächte Kreuzfahrt (Do-Mo): Anf R, Leistung **GPS42051B**.

Pro Person in EUR		Anf R Leistung GPS42050B		
4 Tage/3 Nächte ab/bis Baltra (Galapagos)				
Unterbr.		Bel	A	B
KA1V	Standard Plus, Earth-Sea Deck	2	2263	2285
			1	3394
KA2V	Junior Suite, Earth Deck	2	2582	2604
			1	3873
KA3V	Balcony Suite, Sky-Moon Deck	2	3077	3105
			1	4616

A: 1.11.-31.12. B: 1.1.-31.10.

Kind: auf Anfrage buchbar.

Flugtransfer (obligatorisch): Anf T, Leistung UIOZBF002 (ab/bis Quito); Leistung UIOZBF001 (ab Quito/bis Guayaquil), Leistung GYEZBF003 (ab/bis Guayaquil) oder Leistung GYEZBF004 (ab Guayaquil/bis Quito).

Hinweise: Im Zeitraum 18.12.-8.1. Preise auf Anfrage.



Wohnbeispiel



z.B. vom 1.11. bis 4.11.  
4 Tage/3 Nächte ab/bis Baltra (Galápagos)  
It. Ausschreibung  
pro Person bei 2 Erw.

€ 2.204

## Galápagos – Scalesia Lodge

Die einzigartige Scalesia Lodge ist ein modernes, luxuriöses Safaricamp und bietet höchsten Komfort. Erleben Sie die einzigartige Umgebung der Insel Isabela während täglicher Ausflüge hautnah.

### PREMIUM

- + Garantierte Durchführung
- + Ausflüge inklusive
- + Mehrere Varianten buchbar
- + Tägliche Abfahrten
- + Viele Mahlzeiten inklusive

#### 1. Tag: Baltra – Isla Isabela

Nach Ihrer Ankunft auf der Insel Baltra, Fahrt mit dem öffentlichen Schnellboot zur Scalesia Lodge in Puerto Villamil auf Isabela. 3 Nächte in der Scalesia Lodge. (A)

#### 2. – 3. Tag: Isla Isabela

Je nach Wochentag finden verschiedene Ausflüge statt. (F, M/P, A)

(Mo/Do) Morgens besuchen Sie die kleine Insel Tintoreras. Hier können u.a. Seelöwen, Meererechsen und Pinguine beobachtet werden. Mittagessen in der Lodge. Nachmittags werden Sie zu den Feuchtgebieten „Humedales“ fahren. Diese Gegend wird durch einsame Strände, Lavatunnel und Flussmündungen geprägt, wo Sie Flamingos und andere Vogelarten sehen können. Außerdem besuchen Sie das Schildkrötenaufzuchtzentrum.

(Di/Fr) Eine Bootsfahrt bringt Sie heute zu den „Los Tuneles“, hier hat der Ozean besondere Tunnel und Brücken gebildet. Dieses Ausflugsziel ist ein Paradies für Weißspitzhaie, grüne Galápagos-Meeresschildkröten, Seelöwen und verschiedene Fischarten. Mittagessen in der Lodge. Der Nachmittag steht zur freien Verfügung. Genießen Sie den Strand von Pueto Villamil oder erkunden Sie die Gegend mit dem Fahrrad, auf dem Surfbrett oder mit dem Kayak.

(Mi/Sa) Heute besuchen Sie den Vulkan Sierra Negra und den Vulkan Chico. Der Sierra Negra ist einer der aktivsten Vulkane auf dem Archipel. Der Krater ist mit einem Durchmesser von 10 km

der zweitgrößte der Welt. Sie unternehmen eine ca. 6-stündige Wanderung. Anschließend besuchen Sie die Sucres Höhle. Im Anschluss führen Sie Ihren Weg fort in Richtung „Mango Gazebo“. Von dort können Sie einen herrlichen Panoramablick über den Süden der Insel genießen.

(So) Morgens Besuch der Tränenmauer. Diese wurde zwischen 1945 und 1959 von Gefangenen der Sträflingskolonie der Insel gebaut. Nachmittags haben Sie die Möglichkeit in der Bucht „Concha Perla“ zu schnorcheln und dabei tropische Fische, Seelöwen, Pinguine und Schildkröten zu beobachten. Der Rest des Tages steht zur freien Verfügung.

#### 3. Tag: Isla Isabela – Baltra

Am Morgen Transfer zum Hafen und Fahrt mit dem öffentlichen Schnellboot zurück nach Santa Cruz. Anschließend Transfer zum Flughafen Baltra. (F)

#### Informationen zur Unterkunft

Die **Scalesia Lodge** liegt inmitten eines 16 Hektar großen Grundstücks im Hochland der Insel Isabela. Die Lodge ist von Wald umgeben und bietet atemberaubende Ausblicke auf die Küste von Isabela und auf den Pazifischen Ozean. Neben dem einzigartigen Design bietet die Lodge erstklassigen Komfort und Service. Der Aufenthaltsbereich besteht unter anderem aus einem Restaurant, einem Konferenzraum und mehreren Terrassen. Die 40 qm großen Zelte, die aus Südafrika kommen, liegen harmonisch eingebettet in der Natur. Alle Zelte sind mit großen Fenstern, einem Bad mit Badewanne und separater Dusche, Bademantel, Föhn, Safe, Minibar sowie einer 20 qm großen Terrasse ausgestattet.

#### INGESCHLOSSENE LEISTUNGEN

- Standortreise in einem der Gruppengröße entsprechenden Fahrzeug lt. Reiseverlauf
- Transfers in einem der Gruppengröße entsprechenden Fahrzeug lt. Reiseverlauf

#### ■ Luxuriöses Safaricamp inmitten des Hochlandes

#### ■ Hochwertiges Ausflugsprogramm inklusive

- 3 Nächte in der genannten oder gleichwertigen Lodge (First Class) (UG1X)
- 3x Frühstück (F), 2x Mittagessen bzw. Picknick (abhängig vom Tagesausflug) (M/P), 2x Abendessen (A)
- Örtliche, englischsprechende Reiseleitung mit internationalem Teilnehmerkreis
- Eintrittsgelder und Besichtigungen lt. Reiseverlauf

#### HINWEIS

- Nationalparkgebühr: ca. USD 200. Transit Control Card: ca. USD 20, jew. vor Ort in bar zu zahlen.
- Flugtransfers auf die Galápagos-Inseln sind obligatorisch dazu zu buchen.
- Deutschsprechende Reiseleitung auf Anfrage gegen Aufpreis buchbar.

#### TERMINE

Täglich: 1.11.–31.10.

#### REISEVARIANTE

Auch buchbar als Reise mit 5 Tagen/4 Nächten: Anf R, Leistung **GPS80005B** (UG1X). Pro Tag sind jeweils verschiedene Ausflüge inkludiert.

Pro Person in EUR	Anf R Leistung <b>GPS80004B</b>		
4 Tage/3 Nächte ab/bis Baltra	Bel	A	B
Unterbr.			
UG1X Standortreise	2	2204	2333
	1	3365	4666

A: 1.11.–31.12. B: 1.1.–31.10.

Kind: auf Anfrage buchbar.

Flugtransfer (obligatorisch):

Transfer (obligatorisch): Flugtransfers ab/bis Quito: Anf T, Leistung UIOZBF002, ab Quito/bis Guayaquil: Anf T, Leistung UIOZBF001, ab/bis Guayaquil: Anf T, Leistung GYEZBF003 bzw. ab Guayaquil/bis Quito: Anf T, Leistung GYEZBF004.



Wohnbeispiel

z.B. vom 4.11. bis 7.4.  
4 Tage/3 Nächte ab/bis Quito  
lt. Ausschreibung  
pro Person bei 2 Erw.

€ 2.032

## Abenteuer Amazonas – Sacha Lodge

Die Sacha Lodge liegt mitten im ecuadorianischen Regenwald und bietet hierbei den perfekten Ausgangspunkt um die einzigartige Tier- und Pflanzenwelt des Dschungels hautnah zu erleben.

### AUTHENTIC

- + Garantierte Durchführung
- + Deutschsprachige Reiseleitung
- + Inlandsflüge inklusive
- + Individuelle Verlängerungen
- + Mehrere Varianten buchbar
- + Viele Mahlzeiten inklusive

#### 1. Tag: Quito – Amazonasgebiet

Abholung am frühen Morgen von Ihrem separat gebuchten Hotel in Quito, Transfer zum Flughafen und Flug nach Coca. Begrüßung durch die Reiseleitung und ca. 2-stündige Fahrt mit motorisierten Kanus zur Sacha Lodge. Nach dem Abendessen begleiten Sie Ihren Naturführer auf eine Nachtwanderung durch den Regenwald. Alternativ unternehmen Sie eine Kanufahrt auf dem See. Ausgebildete Guides begleiten Sie auf allen Ausflügen und informieren Sie über die lokale Flora und Fauna.  
3 Nächte nahe Coca in der Sacha Lodge. (P, A)

#### 2. Tag: Amazonasgebiet

Heute besuchen Sie nach dem Frühstück ein Highlight der Sacha-Lodge: einen 275 m langen Laufsteg durch das Schutzdach des Regenwalds. In ca. 30 m Höhe kann man Dutzende von Tieren entdecken. Anschließend begeben Sie sich in den Dschungel, wo Ihnen der Naturführer viel über die Pflanzen und ihren Nutzen für die traditionelle Medizin erzählen wird. Nach dem Mittagessen können Sie zwischen einer entspannten Wanderung entlang des Napo Flusses oder dem etwas anspruchsvolleren Leoncillo Pfad wählen. Beide Wege führen Sie am Ende wieder zum Hauptpfad, der Sie zum Fluss für die abschließende Kanufahrt bringt. (F, M, A)

#### 3. Tag: Amazonasgebiet

Nach dem Frühstück lernen Sie bei einer Wanderung mehr über die Einheimischen und ihre Beziehung zum Wald. Anschließend nehmen Sie an einer ruhigen Kanufahrt über den See teil und können bei einem kleinen Spaziergang Kapuziner oder Totenkopffaffen

beobachten. Nach dem Mittagessen wird Ihr einheimischer Reiseleiter Ihnen zeigen, wie man Piranhas fischt. Am Nachmittag werden Sie mit einem Kanu auf ungestörten Schwarzwasserströmen zu einem ca. 40 m hohen Turm fahren und können von einer Aussichtsplattform in der Baumkrone eines sogenannten Ceibo-Baumes abermals die beeindruckende Tierwelt des Dschungels erleben. Der Rückweg wird nach dem Sonnenuntergang angetreten und gibt Ihnen die Möglichkeit den See bei Nacht zu erkunden und Kaimane oder Nachtvögel zu entdecken. (F, M, A)

#### 4. Tag: Amazonasgebiet – Quito

Nach dem Frühstück Bootstransfer zum Flughafen in Coca und Rückflug nach Quito. Transfer zum separat gebuchten Anschlusshotel. (F)

#### Informationen zur Unterkunft

Die Sacha Lodge liegt idyllisch an einer Lagune mitten im ecuadorianischen Dschungel. Sie ist einfach gehalten und passt sich durch die Verwendung vieler natürlicher Rohstoffe optimal an die Umgebung an. Alle Zimmer sind renoviert und mit Bad, Dusche/WC (Warmwasser), Moskitoschutz und Deckenventilatoren ausgestattet. Auf der überdachten Terrasse laden Hängematten zum Beobachten der faszinierenden Tierwelt ein. Im renovierten „La Balsa Restaurant & Bar“ haben Sie einen fantastischen Blick über den Pilchicocha See. Zudem gibt es ein neues Restaurant „Oropendola Restaurant & Bar“.

#### INGESCHLOSSENE LEISTUNGEN

- Standortreise in einem der Gruppengröße entsprechenden Fahrzeug lt. Reiseverlauf
- Inlandsflüge mit nationalen Fluggesellschaften in der Economy-Class
- Transfers lt. Reiseverlauf
- 3 Nächte in der genannten oder gleichwertigen Lodge der Mittelklasse (UG1X ab 2 Pers. pro Buchung)

#### ■ Einzigartige Flora und Fauna inmitten des Dschungels

#### ■ Versierte Naturkundeführer begleiten die Ausflüge

- 3x Frühstück (F), 2x Mittagessen (M), 1x Picknick (P), 3x Abendessen (A)
- Örtliche, wechselnde deutschsprachige Reiseleitung

#### HINWEIS

- Mindestteilnehmerzahl: 2 Personen pro Buchung
- Die Reihenfolge und Art der Ausflüge wird vor Ort je nach Wetterlage und Teilnehmerzahl festgelegt.
- Für diese Reise wird eine Gelbfieberimpfung empfohlen.
- Eine Vorübernachtung in Quito ist erforderlich, bitte separat dazu buchen.

#### TERMINE

Täglich (außer donnerstags und sonntags):  
1.11.– 31.10.

#### REISEVARIANTE

Auch buchbar als Reise mit 5 Tagen/4 Nächten (täglich außer mittwochs und sonntags) unter Anf R, Leistung UI056033B (UG1X ab 2 Pers. pro Buchung, EG1X Alleinreisender).

Pro Person in EUR		Anf R Leistung UI056030B	
4 Tage/3 Nächte ab/bis Quito			
Unterbr		Bel	A
UG1X	Standortreise	2	2032
		1	2484
EG1X	Standortreise Alleinreisender	1	2626
A: 1.11.–31.10.			
Kind: auf Anfrage buchbar.			
Hinweise: Hinweise: 1 Person im Einzelzimmer bei einer Mindestteilnehmerzahl von 2 Personen pro Buchung.			
Auch buchbar für eine alleinreisende Person (EG1X).			

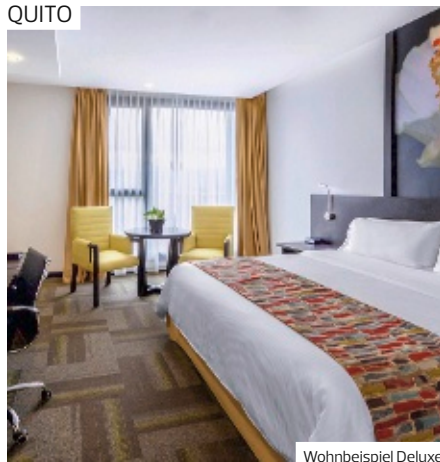
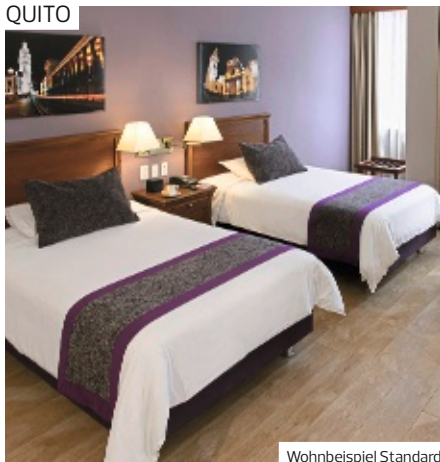

Mercure Alameda Quito ♦♦♦♦

- + Wenige Schritte vom Kunsthandwerksmarkt
- + In Quitos Einkaufsstraße Avenida Amazonas gelegen

**LAGE**

- zum Flughafen: Quito, ca. 40 km
- zentral

**AUSSTATTUNG**

- offizielle Landeskategorie: 5 Sterne
- Anzahl Wohneinheiten: 144
- Parkplatz
- WLAN
- 1 Restaurant
- Bar
- 1 Pool: Rooftop

**WOHNBEISPIEL**

- Standard (UG1), Dusche oder Badewanne, Klimaanlage, Safe

**ERLEBEN**

Inklusive (teils Fremdanbieter)

- Spa: Rooftop
  - Fitnessraum: Rooftop
- Gegen Gebühr (teils Fremdanbieter)
- Massagen

Wyndham Quito Airport ♦♦♦♦

- + Unmittelbare Nähe zum Flughafen
- + Kostenloses Wifi im gesamten Hotel
- + Kostenloser Airport-Shuttleservice

**LAGE**

- zum Flughafen: ca. 1,30 km

**AUSSTATTUNG**

- offizielle Landeskategorie: 4 Sterne
- Anzahl Wohneinheiten: 150
- A-la-carte-Restaurant
- Bar
- Roomservice (24 Stunden), Hotelbus (Shuttleservice (alle 30 min.))
- Hallenbad

**WOHNBEISPIEL**

- Deluxe (UD1), 21-25 qm, Deluxe, Dusche oder Badewanne, Klimaanlage, Minibar, Safe, 1 TV

**ERLEBEN**

Inklusive (teils Fremdanbieter)

- Saunabereich
  - Fitnessraum
- Gegen Gebühr (teils Fremdanbieter)
- Massagen

Unipark ♦♦♦♦

- + Zentrale Lage im Stadtzentrum
- + Zimmer mit Blick auf die Kathedrale und den Seminario-Park

**LAGE**

- zum Flughafen: Guayaquil ca. 6 km
- zentral

**AUSSTATTUNG**

- offizielle Landeskategorie: 5 Sterne
- Anzahl Wohneinheiten: 139
- WLAN, in der gesamten Anlage
- 2 A-la-carte-Restaurants
- Café
- Roomservice

**WOHNBEISPIEL**

- Standard (UG1), 26-30 qm, Dusche, Klimaanlage, Minibar, Safe, 1 TV, bei Ankunft im Zimmer Wasser

**ERLEBEN**

Inklusive (teils Fremdanbieter)

- Whirlpool
- Saunabereich: Sauna
- Fitnessraum

Pro Person/Nacht in EUR inkl. ÜF	Anf H Leistung UI041005B	
	Erw.	Kinder A
<b>UG1F</b>	2	0-1 81
UG1 Kindererm. 2-10J.		-100%
A: 1.11.-31.10.		
<b>An-/Abreise: täglich</b>		

Pro Person/Nacht in EUR inkl. ÜF	Anf H Leistung UI041040B	
	Erw.	Kinder A
<b>UD1F</b>	2	0-1 84
UD1 Kind 2-10J.		31
A: 1.11.-31.10.		
<b>An-/Abreise: täglich</b>		

Pro Person/Nacht in EUR inkl. ÜF	Anf H Leistung GYE41066B	
	Erw.	Kinder A
<b>UG1F</b>	2	0-1 69
UG1 Kindererm. 2-9J.		-100%
A: 1.11.-31.10.		
<b>An-/Abreise: täglich</b>		

# Brasilien

Ein Land so bunt wie die Menschen

Fast ganz Europa fände Platz in diesem Land! Und überhaupt ist in Brasilien alles groß – und großartig: der längste Fluss der Erde, das größte Regenwaldgebiet, die Iguassú-Wasserfälle – die größten in Südamerika – und quirliche Weltmetropolen wie Rio de Janeiro. Willkommen im spannendsten Land Südamerikas!

## ÜBERBLICK

<b>Hauptstadt</b>	Brasilia
<b>Flugdauer</b>	ca. 14–18 Stunden
<b>Sprache</b>	Portugiesisch
<b>Einwohnerzahl</b>	Ca. 211 Millionen
<b>Beste Reisezeit</b>	ganzjährig

## IHRE URLAUBSREGIONEN

### Rio de Janeiro

Ehrfurcht und Stolz schwingt mit, wenn die Brasilianer von Rio de Janeiro sprechen: die Metropole am Zuckerhut nennen sie liebevoll „Cidade maravilhosa“ – wundervolle Stadt. Kegelförmige Granitberge, tropische Vegetation und der breite Saum berühmter Stadtstrände verleihen der pulsierenden Millionenstadt einen spektakulären Rahmen und machen sie zum hinreißenden Schaufenster Brasiliens. Zudem bestimmen heiße Samba-Rhythmen den Lebensrhythmus Rio de Janeiros.

### Búzios

Aus dem ruhigen Fischerort Búzios wurde ein beliebter Urlaubsort mit mediterranem Flair und kleinen Pousadas als Unterkünfte – verlockend ist die Lage auf einer Halbinsel mit 23 Traumstränden, die vielleicht die schönsten Brasiliens sind.

### Salvador da Bahia

Das einstige Zentrum des Sklavenhandels hat sich zu einer faszinierenden Stadt entwickelt. Der historische Kern der Oberstadt ist das größte zusammenhängende Barockensemble Lateinamerikas und gehört zum UNESCO-Weltkulturerbe. Besonders die malerischen Gassen und farbenfrohen Häuser des Pelourinho-Viertels locken die Besucher an.

### Iguassú

Am bekanntesten ist Iguassú durch seine Wasserfälle, wenige Kilometer von der Mündung des Flusses Iguassú flussaufwärts gelegen. Sie sind die größten Wasserfälle Südamerikas. Am bekanntesten ist Iguassú durch seine Wasserfälle, wenige Kilometer von der Mündung des Flusses Iguassú flussaufwärts gelegen. Sie sind die größten Wasserfälle Südamerikas.



### Manaus und Amazonien

Die Region Amazonien bedeckt fast die Hälfte des Landes Brasiliens und wird gerne als „grüne Hölle“ bezeichnet – unendlich scheinender tropischer Regenwald mit einer unermesslichen Artenvielfalt an Pflanzen und Tieren. Der Amazonas ist mit Abstand der wasserreichste und mächtigste Fluss der Erde. Manaus ist der touristische Ausgangspunkt, um die gesamte Region zu entdecken.

### Praia do Forte

Der Fischerort Praia do Forte liegt ca. 80 km außerhalb von Salvador und hat sich über die Jahre zu einem beliebten Touristenziel entwickelt. Mehr als 100.000 Kokospalmen säumen den 12 km langen Sandstrand. Viele Hotels eignen sich hervorragend für eine Badeverlängerung nach einer Rundreise.

## ENTDECKEN UND ERLEBEN

### Karneval in Rio de Janeiro

Der Karneval in Rio de Janeiro ist eine der Hauptattraktionen der Stadt. Erleben Sie live, wie die Cariocas, die Bewohner Rios, sich selbst und ihre Metropole feiern. Lassen Sie sich anstecken von der prickelnden Atmosphäre und seien Sie dabei, wenn auf





Copacabana, Rio de Janeiro

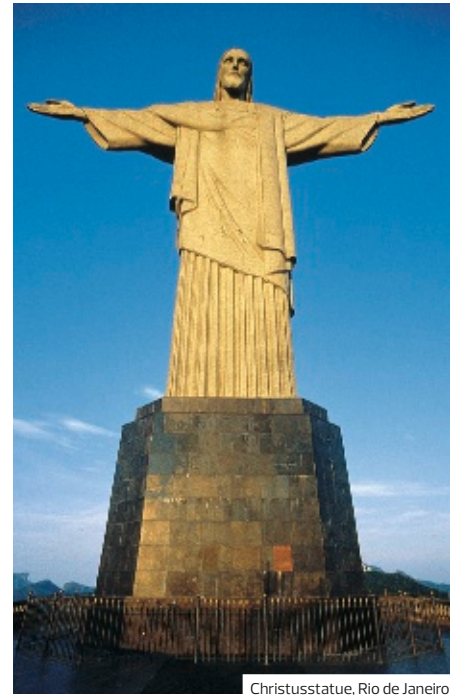

Christusstatue, Rio de Janeiro



Salvador da Bahia



Amazonas



Iguassú-Wasserfälle

der Winnersparade die sechs besten Sambaschulen der Stadt ihr Können präsentieren!

### Stippvisite

Erleben Sie während einer kurzen Reise die einzigartige Vielfalt des größten Landes Südamerikas. In der Chapada Diamantina haben Wind und Wetter eine beeindruckende Canyon-Landschaft entstehen lassen. Ein Highlight sind die Wasserfälle von Iguassú, die Sie von der brasilianischen und argentinischen Seite aus bestaunen können. Erkunden Sie den Amazonas auf einem typischen Dampfer oder verbringen Sie ein paar Nächte in einer Urwald-Lodge. Ein weiteres Juwel Brasiliens ist das Pantanal – die „Arche Noah Südamerikas“. Das immergrüne Schwemmland ist das größte Reservat einer für Amerika einzigartigen Artenvielfalt. Paraty ist eine der schönsten Kolonialstädte Brasiliens. Der Ort ist malerisch gelegen und befindet sich zwischen den beiden Weltmetropolen São Paulo und Rio de Janeiro. Perfekt für einen kleinen Abstecher um Kultur und Natur zu genießen.

### Dünen, Küsten & Emotionen

Nicht umsonst wird diese Reise die Route der Emotionen genannt: Mit 4x4 Fahrzeugen und per

Boot erleben Sie bei dieser Off-Road Tour den beeindruckenden Nationalpark Lençóis Maranhenses mit seinen blauen Lagunen, einen der schönsten Strände Brasiliens in Jericoacoara und das Flussdelta Parnaíba.

### Rundreisen

Ideal für Erstbesucher – lassen Sie sich während unserer geführten Rundreisen durch Brasilien von der Vielfalt des Landes begeistern. Erleben Sie die Höhepunkte Brasiliens hautnah. Von der der quirligen Weltmetropole Rio de Janeiro, über das Naturwunder Iguassú, die größten Wasserfälle Südamerikas bis nach Salvador da Bahia, die schwarze Seele Brasiliens. Auf dieser Rundreise lernen Sie Brasilien von seinen schönsten Seiten kennen.

### Individualität pur

Unser Hotelangebot befindet sich in den wichtigsten Regionen, um die Länder kennenzulernen. Sie können ohne großen Aufwand zu den größten und spannendsten Highlights in der Umgebung gelangen. Die wichtigsten Regionen lassen sich durch unsere Flugtransfers ideal miteinander kombinieren.

### DERTOUR-VORTEILE

- Durchführungsgarantie
- Angenehme Gruppengrößen
- Mehrere Hotelkategorien buchbar
- Frühbuchervorteil bei allen Rundreisen

### TRANSFERS & AUSFLÜGE NACH WUNSCH

Wählen Sie einen Transfer nach Maß! Je nach Flugziel sind oft verschiedene Transfers zum Hotel buchbar, zum Beispiel per Bus oder als Privattransfer. Oder lassen Sie sich von einem unserer Ausflüge begeistern. Wählen Sie einfach aus, was Ihnen am besten gefällt! Die zubuchbaren Transfers und Ausflüge zu Ihrem Wunschhotel finden Sie auf den Seiten 190–191 und auf [www.informierender.de](http://www.informierender.de) [www.informierender.de/extras](http://www.informierender.de/extras)

### WO FINDE ICH?

Rundreisen	ab Seite 178
Standortreisen	ab Seite 184
Schiffsreisen	ab Seite 188
Hotels	ab Seite 192



z.B. vom 24.11. bis 1.12.  
8 Tage/7 Nächte ab Rio de Janeiro/  
bis Salvador da Bahia It. Ausschreibung  
pro Person bei 2 Erw.

€ 2.142

- **Einzigartiger Pelourinho in Salvador – UNESCO-Weltkulturerbe**
- **Weltberühmtes Hotel Das Cataratas an den Iguassú-Wasserfällen auf Wunsch buchbar**



Salvador da Bahia

## Höhepunkte Brasiliens

Die Traumkombination unter den Brasilienreisen! Erleben Sie das quirlige Rio und die Iguassú-Wasserfälle und lassen Sie sich von der bahianischen Gelassenheit in Salvador da Bahia begeistern. Entspannen Sie im Anschluss in Salvador in einem Baderesort.

### CLASSICS

### Kleine Gruppen

- + Deutschsprachige Reiseleitung
- + Inlandsflüge inklusive
- + Garantierte Durchführung ab 2 Personen
- + Individuelle Verlängerungen
- + Mehrere Varianten buchbar
- + Frühbuchervorteil

#### 1. Tag: Rio de Janeiro

(So) Individuelle Ankunft am Flughafen Rio de Janeiro, die weltberühmte Metropole. Begrüßung durch die örtliche Reiseleitung und Transfer zum Hotel. Rio de Janeiro bietet mit seiner üppigen Vegetation, tiefblauem Meer und weißen Stränden eine unglaubliche Szenerie. Es ist eine Stadt zwischen Bergen und Meer, mit liebenswerten Einwohnern, den Cariocas, mit einer Fülle kultureller und unterhaltsamer Möglichkeiten, sowie zahlreichen Einkaufserlebnissen. 3 Nächte im Hotel Mirador Rio Copacabana. Ca. 27 km

#### 2. Tag: Rio de Janeiro

(Mo) Sie fahren heute zur Talstation der Corcovado-Bahn und weiter hinauf mit der Zahnradbahn auf den 730 m hohen Corcovado. Während der ca. 20-minütigen Fahrt können Sie die dichte Tropenwaldvegetation, die malerischen Strände sowie die Stadt genau betrachten. Oben angekommen verlassen Sie die Bahn und nach einigen Stufen erreichen Sie die berühmte Christusstatue. Diese wurde im Jahr 2007 zu einem der sieben neuen Weltwunder gewählt. Genießen Sie vom Corcovado den atemberaubenden Ausblick über die Stadt, bevor es mit der Zahnradbahn wieder hinab geht. Anschließend geht es weiter, entlang Rio's berühmter Strände bis in das Viertel Urca. Dort fahren Sie mit einer Seilbahn über zwei Stationen zum legendären Zuckerhut – ein ca. 390 m hoher Granitfelsen, der sich auf einer Halbinsel im Atlantik in der Guanabara-Bucht befindet. Von der Spitze des Wahrzeichens von Rio erwartet Sie ein unvergesslicher Anblick der Weltmetropole. Nach dem erneuten Abstieg geht

es entlang der Guanabara Bucht und des Flamingo Parks in Richtung Innenstadt. Vorbei an dem Finanz- und Businesszentrum und weiteren Sehenswürdigkeiten wie der Kandelaria Kirche und Saint Sebastian Kathedrale, den Lapa Bögen, dem Stadttheater, der Nationalbibliothek und dem Sambadrom – dem Schauplatz, an dem jährlich die faszinierenden Paraden stattfinden. Ca. 80 km (F)

#### 3. Tag: Rio de Janeiro

(Di) Der Tag steht Ihnen zur freien Verfügung. Erkunden Sie Rio auf eigene Faust. Empfehlenswert ist ein fakultativ angebotener Besuch von Petropolis, der damaligen Sommerresidenz der brasilianischen Kaiserfamilie, wo Sie das Kaiserliche Museum mit den Kronjuwelen besichtigen. Alternativ können Sie an einem fakultativen Ausflug zum olympischen Boulevard mit Besuch des Kunstmuseums und des Museums der Zukunft, entworfen von dem spanischen Architekten Santiago Calatrava, teilnehmen. Sie können während eines optionalen Ausflugs die Grande Rio Samba School besuchen und mehr über die Geschichte des Sambas und der Karnevalparaden erfahren. Des Weiteren können Sie einige der Kostüme und fantastischen Wagen bestaunen. Anschließend nehmen Sie noch an einer Caipirinha Verkostung teil. (F)

#### 4. Tag: Rio de Janeiro – Iguassú

(Mi) Morgens Transfer zum Flughafen und Flug nach Iguassú. Die Iguassú Wasserfälle sind durch eine vulkanische Eruption und eine tektonische Verschiebung der südamerikanischen Kontinentalplatte vor Millionen von Jahren entstanden. Breiter als die Victoria-Fälle in Afrika und höher als die berühmten Niagara-Fälle stürzen die Wassermassen auf einer Breite von gut 2.700 m, inmitten einer einzigartigen Urwaldszenerie, mit tosendem Lärm bis zu 80 m in die Tiefe. Diese gehören aufgrund ihrer Größe und der unberührten Lage im tropischen Urwald am Dreiländereck von Brasilien, Argentinien



Salvador da Bahia



Copacabana, Rio de Janeiro



Zuckerhut



Iguassú

und Paraguay zu den eindrucksvollsten Natursehenswürdigkeiten Südamerikas. Nach Ankunft in Iguassú Transfer zum Hotel. Im Anschluss Besichtigung der brasilianischen Seite der Wasserfälle. Hier haben Sie einen wahren Panoramablick – von einer Aussichtsplattform nahe an der Teufelsschlucht können Sie die Wasserfälle aus nächster Nähe erleben. Ein schmaler Steg führt zur unteren Steilstufe der Wasserfälle. Dort ist man umgeben von tosendem Wasser, Nebel und spritzender Gischt, dem Grün des Dschungels, entwurzelten Bäumen und einem halbkreisförmigen Regenbogen. Rückfahrt zum Hotel. 2 Nächte in Iguassú im Hotel Viale Cataratas. Ca. 62 km (F)

#### 5. Tag: Iguassú

(Do) Nach dem Frühstück unternehmen Sie einen Ausflug auf die argentinische Seite der größten Wasserfälle Südamerikas. Die Fahrt geht über die Tancredo Neves Brücke über den Iguassú Fluss, der natürlichen Grenze zwischen Brasilien und Argentinien (kurze Zollformalitäten plus Stempel an der Grenze). Während Sie auf der brasilianischen Seite hauptsächlich das Panorama der Fälle genießen können, haben Sie auf der argentinischen Seite einen direkten Zugang zu den zahlreichen Kaskaden. Sie können auf dem unteren und oberen Rundweg ganz nah zwischen den einzelnen Wasserfällen wandern. Ein absolutes Highlight ist der Besuch des Teufelsschlund „Garganta del Diablo“, dessen gigantisches Ausmaß sich schon aus weiter Ferne akustisch ankündigt. Gischtnebel hüllen die Besucher ein und die Farben unzähliger Regenbogen konkurrieren mit dem Blau des Himmels. Besucherstege führen bis an die Felskante des U-förmigen Teufelsschlund. Auf fast 3 km Breite stürzen hier Millionen Liter Wasser in 275 Kaskaden 72 m in die Tiefe. Rückfahrt zum Hotel. Ca. 70 km (F)

#### 6. Tag: Iguassú – Salvador da Bahia

(Fr) Am Vormittag Transfer zum Flughafen und Flug nach Salvador da Bahia. Die Stadt der afro-brasilianischen Kulturen ist sowohl für seine wunderschönen Badestrände als auch für die historische Altstadt bekannt. Mit seinen Barockkirchen und Klöstern aus dem 17. und 18. Jahrhundert zählt Salvador zu den eindrucksvollsten kolonialen Städten Brasiliens. Nach Ankunft Transfer zum Hotel. 2 Nächte im Novotel Rio Vermelho. Ca. 30 km (F)

#### 7. Tag: Salvador da Bahia

(Sa) Am Morgen unternehmen Sie eine Stadtrundfahrt durch Salvador, der Fokus dieser Tour liegt auf dem kolonialen Brasilien und der afrobrasilianischen Geschichte. Die Tour startet im Barra Viertel mit Blick auf den Atlantischen Ozean und den ersten Leuchtturm des amerikanischen Kontinents, dem Sankt Antonio Fort. Von dort aus fahren Sie durch die traditionellen Viertel Corredor da Vitória und Campo Grande, Schauplatz des Karnevals in Salvador. Auf dem Gemeindeplatz hat man einen guten Ausblick auf die darunter liegende Stadt und die Bahia de Todos los Santos. Danach geht es in Richtung Pelourinho, durch die schmalen Straßen, vorbei an einigen der wichtigsten brasilianisch-kolonialen Wurzeln des Landes. Pelourinho ist eines der größten barocken Viertel, außerhalb Europas, und wurde von der UNESCO zum Weltkulturerbe ernannt. Nach den wunderschönen Kirchen und Gebäuden des Viertels endet die Tour an dem Terreiro de Jesus Platz. Dort steht die San Francisco Kirche mit ihrer vergoldeten Innenfassade und der Einrichtung aus Jacarandaholz. Der Nachmittag steht Ihnen zur freien Verfügung. Abends haben Sie die Möglichkeit die Show „Bahia bei Nacht“ zu besuchen (fakultativ). Genießen Sie zunächst ein typisch bahianisches Abendessen. Danach bietet Ihnen die Show Musik, Tanz und Gesang aus der afro-brasilianischen Kultur mit Machuma Riten und Capoeira, ein Tanzkampf der Männer. Ca. 40 km (F)

#### 8. Tag: Salvador da Bahia

(So) Mit dem Transfer zum Flughafen Salvador da Bahia endet Ihre Reise. Ca. 25 km (F)

#### INGESCHLOSSENE LEISTUNGEN

- Gruppenreise in einem der Gruppengröße entsprechenden Fahrzeug lt. Reiseverlauf
- Transfers lt. Reiseverlauf
- Inlandsflüge mit nationalen Fluggesellschaften in der Economy-Class
- 7 Nächte in den genannten oder gleichwertigen Hotels der Mittelklasse (UG1X)
- 7x Frühstück (F)
- Örtlich wechselnde, deutschspr. Reiseleitung
- Eintrittsgelder und Besichtigungen lt. Reiseverlauf
- Reiseführer

#### HINWEIS

- Mindestteilnehmerzahl: 2 Personen (siehe Punkt 7 AGB)
- Maximalteilnehmerzahl: 14 Personen
- Mindestalter: 12 Jahre

#### TERMINE

Sonntags: 24.11., 19.1., 9.2., 16.3., 30.3., 4.5., 22.6., 6.7., 10.8., 14.9., 12.10.

#### IHR SPARVORTEIL

**Frühbucher:** EUR 60 pro Person bei Buchung bis 30.9. für Abfahrten im Zeitraum 1.11.–30.4. bzw. bei Buchung bis 31.12. für Abfahrten im Zeitraum 1.5.–31.10.

#### REISEVARIANTE

- Auch buchbar als Pauschalreise inkl. Flug & Transfer unter **GIG13014P**. Hinflug je nach Flugverbindung am gleichen Tag bzw. einen Tag vor Rundreisebeginn buchen. Rückkehr erfolgt am Folgetag.
- Auch buchbar als Superior-Variante mit Hotels der gehobenen Mittelklasse (US1X).
- Auf Wunsch können Sie am 4. u. 5. Tag (2 Nächte) mit Aufpreis das direkt an den Wasserfällen gelegene, berühmte Hotel Belmont Das Cataratas (First-Class) buchen. Anf Z. Leistung **IGU13000** (Standard-Variante: UG1, Superior-Variante: US1). Sie haben jederzeit Zugang zur brasilianischen Seite der Fälle im Nationalpark.

Pro Person in EUR		Anf R Leistung <b>GIG13014B</b>	
<b>8 Tage/7 Nächte ab Rio de Janeiro/bis Salvador da Bahia</b>			
Unterbr.		Bel	A
<b>UG1X</b>	Standard-Variante	2	2202
		1	2522
<b>US1X</b>	Superior-Variante	2	2511
		1	5020

A: 1.11.–31.10.

**Zusatznächte:** Rio de Janeiro: Standard-Variante: Mirador Rio Copacabana: Anf H, Leistung GIG13333B (UG1F); Superior-Variante: Windsor Excelsior: Anf H, Leistung GIG13333B (US1F). Salvador da Bahia: Standard-Variante: Novotel Rio Vermelho: Anf H, Leistung SSA13333B (UG1F); Superior-Variante: Fera Palace: Anf H, Leistung SSA13333B (US1F).



z.B. vom 24.11. bis 5.12.  
12 Tage/11 Nächte ab Rio de Janeiro/  
bis Salvador da Bahia lt. Ausschreibung  
pro Person bei 2 Erw.

€ 3.639

- Quirliges Rio de Janeiro trifft afroamerikanisches Bahia
- Meeting of the Waters im Amazonasgebiet
- Weltberühmtes Hotel Das Cataratas an den Iguassú-Wasserfällen auf Wunsch buchbar



Iguassú

## Brasilien Intensiv – Vom Amazonas bis nach Afrika

Auf einer kontrastreichen Tour durch Brasilien erleben Sie die Naturwunder des Amazonas und die atemberaubenden Wasserfälle von Iguassú. Städte wie das quirlige Rio de Janeiro und das afrikanisch geprägte Salvador da Bahia runden das Bild ab.

### CLASSICS

### Wohlfühlgruppe

- + Deutschsprachige Reiseleitung
- + Inlandsflüge inklusive
- + Garantierte Durchführung ab 2 Personen
- + Individuelle Verlängerungen
- + Frühbuchervorteil

#### 1. Tag: Rio de Janeiro

(So) Individuelle Ankunft am internationalen Flughafen in Rio de Janeiro, Begrüßung durch die örtliche Reiseleitung und Transfer zum Hotel. 3 Nächte im Hotel Mirador Rio Copacabana. Ca. 27 km

#### 2. Tag: Rio de Janeiro

(Mo) Fahrt zur Talstation der Corcovado-Zahnradbahn und Auffahrt zur riesigen Christus-Statue (730 m), die 1931 errichtet und im Jahr 2007 zu den neuen sieben Weltwundern gewählt wurde. Von dort haben Sie einen fantastischen Ausblick über die Stadt, die Strände und den Tijuca-Nationalpark. Anschließend geht es mit der Bahn wieder hinab. Weiterfahrt entlang Rio's berühmter Strände bis in das Viertel Urca und zur Seilbahnstation am Fuße des legendären Zuckerhuts. Mit der Seilbahn fahren Sie auf das Wahrzeichen von Rio de Janeiro, wo Sie ein unvergesslicher Anblick der Metropole erwartet. Danach geht es entlang der Guanabara Bucht und des Flamingo Parks in Richtung Innenstadt. Vorbei an Sehenswürdigkeiten wie der Kandelaria Kirche und Saint Sebastian Kathedrale, den Lapa Bögen, dem Stadttheater, dem Kunstmuseum, fahren Sie bis zu der Confeitaria Colombo. Das Restaurant eröffnete im Jahre 1894 und ist Teil der brasilianischen Geschichte. Den Abschluss bildet das Sambadrom, der Ort an dem jährlich Rio's weltbekannter Karneval gefeiert wird. Ca. 80 km (F)

#### 3. Tag: Rio de Janeiro

(Di) Heute haben Sie die Gelegenheit, die Stadt auf eigene Faust zu erkunden. Empfehlenswert ist die Teilnahme an einem ganztägigen Ausflug nach Petropolis (fakultativ), der Sommerresidenz der

brasilianischen Kaiserfamilie im letzten Jahrhundert. Höhepunkt dieser Tour ist der Besuch des Kaiserlichen Museums, das die Kronjuwelen beherbergt. Alternativ können Sie auch eine Tour zum olympischen Boulevard unternehmen oder die Grande Rio Samba School besuchen (fakultativ). (F)

#### 4. Tag: Rio de Janeiro – Iguassú

(Mi) Am Morgen Transfer zum Flughafen und Flug nach Iguassú. Die Wasserfälle liegen im Dreiländereck von Argentinien, Brasilien und Paraguay und stellen Südamerikas beeindruckendstes Naturschauspiel dar. Sie sind durch eine vulkanische Eruption und eine tektonische Verschiebung der südamerikanischen Kontinentalplatte vor Millionen von Jahren entstanden. Transfer zum Hotel und im Anschluss geführte Besichtigung der brasilianischen Seite der Fälle. Von einer Aussichtsplattform nahe der Teufelsschlucht erlebt man die Fälle aus nächster Nähe. Ein schmaler Steg führt zur unteren Steilstufe der Wasserfälle. Dort ist man umgeben von tosendem Wasser, Nebel und spritzender Gischt, dem Grün des Dschungels, entwurzelten Bäumen und einem halbkreisförmigen Regenbogen. 2 Nächte im Hotel Viale Cataratas. Ca. 62 km (F)

#### 5. Tag: Iguassú

(Do) Heute unternehmen Sie einen Ausflug auf die argentinische Seite der Wasserfälle. Hier haben Sie einen direkten Zugang zu den zahlreichen Kaskaden dieser beeindruckenden Wasserfälle. Auf fast 3 km Breite stürzen hier Millionen Liter Wasser in 275 Kaskaden in die Tiefe. An der engsten Stelle der zerklüfteten Felskante, der U-förmigen Teufelskehle („Garganta del Diablo“), versteht man sein eigenes Wort nicht mehr, so laut dröhnen die Wassermassen. Von dichten Gischtwolken eingenebelt, reflektiert das Licht zahlreiche Regenbogen. Ca. 70 km (F)



Amazonas



Rio de Janeiro



Glücksbänder Salvador da Bahia



Salvador da Bahia

### 6. Tag: Iguassú – Manaus

(Fr) Transfer zum Flughafen Iguassú und Flug nach Manaus. Die Metropole liegt im unermesslichen Amazonas-Gebiet. Nach Ankunft in Manaus erfolgt der Transfer zum Hotel. Eine Nacht im Hotel Blue Tree Premium Manaus. Ca. 5 km (F)

### 7. Tag: Manaus – Amazonas

(Sa) Morgens Transfer zum Hafen und weiter per Boot zur Amazon Ecopark Lodge. Der Amazonas ist der wasserreichste Strom der Erde und führt ein Fünftel der gesamten Süßwassermenge, die weltweit in die Ozeane fließt. Die Lodge liegt ca. 30 Minuten von Manaus entfernt. Hier hat man viele Exemplare der typischen Tierarten Amazoniens ausgesetzt, die zum größten Teil aus Rettungsaktionen stammen und die der staunende Besucher jetzt mit etwas Glück in deren natürlichem Habitat auch vor seine Kamera bekommt. Ein besonderes Highlight ist dabei der „Affen-Dschungel“ – überaus seltene Exemplare von Affenarten, die auf der Liste der bedrohten Tierarten stehen, kann man hier in freier Wildbahn beobachten. Naturkundige Führer begleiten Sie z.B. zur Tier- und Pflanzenbeobachtung auf abgelegenen Urwaldpfaden. Alle Mahlzeiten werden in der Lodge eingenommen. 2 Nächte in der Amazon Ecopark Lodge. Ca. 13 km (F, M, A)

### 8. Tag: Amazonas

(So) Wenn sich der Rio Solimoes, ein gelb-brauner Fluss aus den Anden, und der Rio Negro, ein Schwarzwasserfluss aus dem Amazonasbecken, vereinen und damit den Amazonas bilden, dann befindet man sich beim großen „Meeting of the Waters“. Bestaunen Sie, wie die beiden Flüsse kilometerlang nebeneinanderher fließen, ohne sich zu verbinden, denn die Wasserscheide und die verschiedenen Farben der Flüsse sind deutlich zu erkennen. Ca. 13 km (F, M, A)

### 9. Tag: Amazonas – Manaus

(Mo) Rückfahrt nach Manaus und Panoramafahrt durch die größte Stadt im Amazonas-Gebiet mit Besuch bekannter Sehenswürdigkeiten wie dem Opernhaus „Teatro Amazonas“, das im 19. Jahrhundert erbaut wurde. Nur noch wenige Bauwerke erinnern an den sagenhaften Reichtum der Stadt während der Zeit des Kautschukbooms. Anschließend Transfer zum Hotel. Eine Nacht im Hotel Blue Tree Premium Manaus. Ca. 75 km (F)

### 10. Tag: Manaus – Salvador da Bahia

(Di) Transfer zum Flughafen und Flug nach Salvador da Bahia. Die Stadt wurde 1530 gegründet und 19 Jahre später zur ersten Hauptstadt Brasiliens. Salvador ist bis heute das Herz der brasilianischen Nation – der Ort, an dem afrikanische, europäische und indianische Elemente verschmolzen. Nach Ankunft erfolgt der Transfer zum Hotel. 2 Nächte in Salvador da Bahia im Hotel Novotel Rio Vermelho. Ca. 30 km (F)

### 11. Tag: Salvador da Bahia

(Mi) Am Morgen Erkundung durch das historische Salvador da Bahia. Lernen Sie die „Stadt des Erlösers an der Bucht aller Heiligen“ – „Cidade do São Salvador da Bahia de Todos os Santos“, wie der vollständige Name der Stadt lautet, auf einer ausführlichen Stadtrundfahrt kennen. Die Stadt ist Wiege der traditionellen Küche, der Religion, der Tänze und der Musik. Der katholische Glaube und uralte afrikanische Riten bestimmen noch heute das Leben der Bahianer. Sie erkunden das koloniale Zentrum und besuchen den Pelourinho, Salvadors berühmtestes Künstler- und Musikviertel. Der restaurierte Pelourinho gehört mit seinen vielen engen und gepflasterten Gassen gesäumt von bunten und pastellfarbenen Häuserreihen, Kirchen und Klöstern zu den Höhepunkten der Stadt. Der Nachmittag steht Ihnen zur freien Verfügung. Abends haben Sie die Möglichkeit, fakultativ die Show „Bahia bei Nacht“ zu buchen. Ca. 40 km (F)

### 12. Tag: Salvador da Bahia

(Do) Mit dem Transfer zum Flughafen Salvador da Bahia endet die Reise oder Verlängerung Ihres Aufenthaltes (Transfer und Hotel separat zu buchen). Ca. 30 km (F)

### INGESCHLOSSENE LEISTUNGEN

- Gruppenreise in einem der Gruppengröße entsprechenden Fahrzeug lt. Reiseverlauf
- Transfers lt. Reiseverlauf
- Inlandsflüge mit nationalen Fluggesellschaften in der Economy-Class
- 11 Nächte in den genannten oder gleichwertigen Hotels der Mittelklasse und gehobenen Mittelklasse (UG1X)
- 11x Frühstück (F), 2x Mittagessen (M), 2x Abendessen (A)
- Örtlich wechselnde, deutschsprachige Reiseleitung
- Eintrittsgelder und Besichtigungen lt. Reiseverlauf
- Reiseleiter

### HINWEIS

- Mindestteilnehmerzahl: 2 Personen (siehe Punkt 7 AGB)
- Maximalteilnehmerzahl: 20 Personen
- Mindestalter: 12 Jahre
- Ausflüge (Tag 7) sind abhängig von Wetter und Wasserstand und werden erst vor Ort festgelegt.

### TERMINE

Sonntags: 24.11., 19.1., 9.2., 16.3., 30.3., 4.5., 22.6., 6.7., 10.8., 14.9., 12.10.

### IHR SPARVORTEIL

**Frühbucher:** EUR 60 pro Person bei Buchung bis 30.9. für Abfahrten im Zeitraum 1.11.–30.4. bzw. bei Buchung bis 31.12. für Abfahrten im Zeitraum 1.5.–31.10.

### REISEVARIANTE

- Auch buchbar als Pauschalreise inkl. Flug & Transfer unter **GIG13015P**. Hinflug je nach Flugverbindung am gleichen Tag bzw. einen Tag vor Rundreisebeginn buchen. Rückkehr erfolgt am Folgetag.
- Auch buchbar als Superior-Variante mit Hotels der Mittelklasse und gehobenen Mittelklasse (US1X).
- Auf Wunsch können Sie am 4. u. 5. Tag (2 Nächte) mit Aufpreis das direkt an den Wasserfällen gelegene, berühmte Hotel Belmont Das Cataratas (First-Class) buchen. Anf Z, Leistung **IGU13000** (Standard: UG1, Superior: US1). Sie haben jederzeit Zugang zur brasilianischen Seite der Fälle im Nationalpark.

Pro Person in EUR		Anf R Leistung GIG13015B	
12 Tage/11 Nächte ab Rio de Janeiro/bis Salvador da Bahia			
Unterbr.		Bel	A
UG1X	Standard-Variante	2	3699
		1	4233
US1X	Superior-Variante	2	4151
		1	5059

A: 1.11.–31.10.

**Zusatznächte:** Rio de Janeiro: Standard-Variante: Mirador Rio Copacabana: Anf H, Leistung GIG13333B (UG1F); Superior-Variante: Windsor Excelsior: Anf H, Leistung GIG13333B (US1F). Salvador da Bahia: Standard-Variante: Novotel Rio Vermelho: Anf H, Leistung SSA13333B (UG1F); Superior-Variante: Fera Palace: Anf H, Leistung SSA13333B (US1F).



z.B. vom 1.11. bis 7.11.  
7 Tage/6 Nächte ab São Luis/  
bis Fortaleza lt. Ausschreibung  
pro Person bei 2 Erw.

€ 2.141

- Off-Road durch eine einzigartige und vielfältige Naturlandschaft im Nordosten Brasiliens
- Kristallklare Lagunen und einzigartige Sanddünen
- Nationalpark Lençóis Maranhenses



Lagune Torta



Lagune Paraiso



Delta do Parnaíba

## Dünen, Küsten & Emotionen

Nicht umsonst wird diese Reise die „Route der Emotionen“ genannt. Bei einer Off-Road-Tour sehen Sie schöne Strände in Jericoacoara, befahren das Parnaíba-Delta und bewundern den Lençóis Maranhenses Nationalpark mit seinen Sanddünen und Lagunen.

### AUTHENTIC

- + Garantierte Durchführung ab 2 Personen
- + Individuelle Verlängerungen
- + Mehrere Hotelkat. zur Auswahl
- + Mehrere Varianten buchbar
- + Tägliche Abfahrten

#### 1. Tag: São Luís

Individuelle Ankunft in São Luís, Begrüßung durch einen Repräsentanten unserer Agentur und Transfer zum Hotel. Der Rest des Tages steht zur freien Verfügung. Schlendern Sie durch São Luís, die Hauptstadt des Bundesstaates Maranhão. Die Stadt ist bekannt für ihre vielen Bauten aus der portugiesisch geprägten Kolonialzeit. Die aus Portugal importierten weiß-blauen Fliesen der gekachelten Fassaden verleihen São Luís sein unverwechselbares Aussehen. Eine Nacht im Hotel Brisamar in São Luís.

#### 2. Tag: São Luís – Barreirinhas

Nach dem Frühstück Fahrt per Minibus nach Barreirinhas (Fahrzeit ca. 4 Stunden), dem Tor zum Nationalpark Lençóis Maranhenses („Bettlaken von Maranhão“). Hunderte kristallklarer Seen bilden sich in der Regenzeit in den Senken der weißen Sandhügel und sehen so aus der Vogelperspektive aus wie aufgeschüttelte Bettlaken. Nach dem Einchecken im Hotel steigen Sie in ein 4x4 Fahrzeug und erreichen den Nationalpark über Sandpisten und per Fähre über den Fluss Preguças. Kurze Wanderung zu den Lagunen dos Peixes und Azul mit Möglichkeit zum Baden. Steigen Sie auf eine der Dünen und lassen Sie das einzigartige Naturschauspiel bei einem einmaligen Sonnenuntergang auf sich wirken. 2 Nächte in der Pousada do Buriti. Ca. 260 km (F)

#### 3. Tag: Rio Preguças

Auf der ersten Etappe nach Atins folgen Sie per Motorboot dem Lauf des Preguças-Flusses (ca. 4 Stunden) über das kleine Dorf Caburé – eine Landzunge, die vor allem aus weißem Sand besteht und wo einige wenige Fischerfamilien leben. Zwischenstopp in Mandacaru – vom achten Stock des gleichnamigen Leuchtturmes aus können Sie einen Rundum-Blick auf das Flussdelta genießen. Sie passieren die kleine Fischersiedlung Atins, die an der Stelle gelegen ist, an der der Preguças Fluss und das Meer zusammentreffen. Anschließend Rückfahrt nach Barreirinhas. (F)

#### 4. Tag: Barreirinhas – Parnaíba

In einem 4x4 Fahrzeug verabschieden Sie sich heute von den Lençóis, fahren durch Felder und Dünen weiter in Richtung Osten und gelangen bis an den Fluss Rio Novo, wo Sie an einer Oase mit herrlicher Dünenlandschaft einen Fotostopp einlegen. Kurzer Besuch des Hafens Porto das Barcas, wichtiger Umschlagplatz aus der Kolonialzeit, der heute einige nette Geschäfte, Bars und Restaurants bietet. Weiterfahrt nach Parnaíba. Den perfekten Abschluss des Tages bildet ein fakultativer Ausflug zur Beobachtung der Guará-Vögel, die sich allabendlich in einem Baum an der immer selben Stelle im Fluss des Deltas vor der wunderschönen Sonnenuntergangskulisse versammeln. Eine Nacht in der Pousada dos Ventos. Ca. 200 km (F)



Zwischen Camocim und Jericoacoara



Lençóis Maranhenses

### 5. Tag: Parnaíba – Jericoacoara

Mit dem Speed-Boot folgen Sie den Flussläufen des Parnaíba-Deltas und passieren verschiedene kleine Inseln. Kurzer Halt auf der Ilha Grande de Santa Izabel. Anschließend folgen Sie dem Kanal des Igarapé dos Perequitos, der von Mangroven gesäumt ist. Auf der Bootsfahrt erfahren Sie, wo sich die berühmten Krebse dieser Region im Schlamm verstecken. Bei einem kleinen Spaziergang können Sie mit etwas Glück Affen, Alligatoren, Leguane und Vögel sehen. Anschließend legen Sie an der Dünenkette Feijão Bravo an und betrachten das seltene Naturphänomen, in dem auf der einen Seite der Dünen ein Flusslauf mit Mangrovenwäldern und auf der anderen Seite das Meer zu sehen sind. Entlang weißer Sanddünen geht die Fahrt über Straßen und mit zwei Fähren nach Jericoacoara. Auf dem Weg besuchen Sie die Lagune Torta, in der die über dem Wasser baumelnden Hängematten zum Verweilen einladen, und fahren mit einem 4x4 Fahrzeug zur Düne Funil. Die Strände des ehemaligen Fischerdorfes Jericoacoara zählen zu den schönsten Brasiliens. Sie genießen den Sonnenuntergang auf der Düne Serrote. 2 Nächte in der Pousada Wind Jeri. Ca. 210 km (F)

### 6. Tag: Jericoacoara

Off-Road Tour zu den Lagunen Paraiso und Coração mit feinem weißem Sand, Kokosnusspalmen und türkisblauem Wasser. Rückfahrt nach Jericoacoara und kleine Wanderung (ca. 20 Minuten) zu einem weiteren Wahrzeichen des Ortes: Pedra Furada – der „gelochte Stein“ ist eine Felsformation, die mit ihren Rot- und Gelbtönen einen beeindruckenden Kontrast zu dem azurblauen Himmel und dem Meer bildet. (F)

### 7. Tag: Jericoacoara – Fortaleza

Der letzte Streckenabschnitt führt im 4x4 Fahrzeug nach Fortaleza. Sie passieren die kleinen Orte Acaraú und Itarema sowie die Strände Praia do Preá, Icarai da Amontada und Mundaú, von wo aus Sie mit der Fähre an den Strand von Guajiru gelangen. Entlang weiterer traumhafter Strände und Fischersiedlungen gelangen Sie auf der asphaltierten Straße schließlich nach Fortaleza (Ankunft um ca. 19 Uhr). Der einstige Umschlagplatz für Rinderzüchter aus dem Landesinneren ist heute eine beliebte Badedestination sowohl für ausländische Touristen als auch für die Brasilianer selbst geworden. Mit dem Transfer zum Flughafen endet Ihre Rundreise. Optional können Sie die Reise im modernen Hotel Gran Marquise (First Class) direkt an der Avenida Beira Mar an der Küste Fortaleza verlängern. Ca. 370 km (F)

### EINGESCHLOSSENE LEISTUNGEN

- Erlebnisreise in 4x4 Fahrzeugen, Pkws oder Kleinbussen lt. Reiseverlauf
- Transfers lt. Reiseverlauf
- 6 Nächte in den genannten oder gleichwertigen Pousadas und Hotels der Mittelklasse und gehobenen Mittelklasse (UG1X)
- 6x Frühstück (F)
- Örtliche, wechsellnde englischsprechende Reiseleitung
- Eintrittsgelder und Besichtigungen lt. Reiseverlauf

### HINWEIS

- Mindestteilnehmerzahl: 2 Personen pro Buchung
- Auf dieser abenteuerlichen Reise erleben Sie Brasiliens Nordostküste oftmals abseits asphaltierter Straßen und mit verschiedenen Fortbewegungsmitteln. Auf diese sowie die klimatischen Bedingungen sollten Sie körperlich eingestellt sein, um die einzigartige Natur genießen zu können.
- Die Nationalparks und einige weitere Orte sind nur über unbefestigte Straßen zu erreichen, die Straßenverhältnisse sind wetterabhängig.
- Als Hauptgepäckstück empfehlen wir bei dieser Reise eine flexible Reisetasche.
- Der internationale Teilnehmerkreis kann täglich variieren.
- Wir empfehlen Ihnen, einen Anschlussaufenthalt in Fortaleza im Hotel Gran Marquise zu buchen. Das Hotel der First-Class liegt direkt am Sandstrand mit Restaurants und Einkaufsmöglichkeiten in der Umgebung. Es verfügt über mehrere Restaurants, eine schöne Gartenanlage mit Pool, einen Fitnessraum sowie einen Wellness-Bereich. Alternativ können Sie auch andere Hotels aus unserem Programm hinzubuchen.

### TERMINE

Täglich: 1.11.–31.10.

### REISEVARIANTE

- Auch buchbar als Superior-Variante (US1X) in den genannten oder gleichwertigen Hotels der gehobenen Mittelklasse (voraussichtlich eine Nacht im Blue Tree São Luis, 2 Nächte im Porto Preguiças Resort, eine Nacht in der Casa de Santo Antônio Hotel Boutique und 2 Nächte im Vila Kalango Hotel).
- Diese Reise ist auch buchbar in umgekehrter Richtung (auf Anfrage).

Pro Person in EUR		Anf R Leistung SLZ14002B	
7 Tage / 6 Nächte ab São Luis / bis Fortaleza			
Unterbr.		Bel	A
UG1X	Standard-Variante	2	2141
		1	2471
US1X	Superior-Variante	2	2417
		1	3079

A: 1.11.–31.10.

Kind: auf Anfrage buchbar.

Zusatznächte: Fortaleza: Hotel Gran Marquise: Anf H, Leistung FOR11505B (US1F Superior-Zimmer) bzw. (UD1F Deluxe Ocean Front-Zimmer).

Hinweise: Preise ab 4 Personen erhalten Sie auf Anfrage in Ihrem Reisebüro.



Das Cataratas A Belmond Hotel an den Wasserfällen

z.B. vom 1.11. bis 3.11.  
3 Tage/2 Nächte ab/bis Iguassú  
lt. Ausschreibung  
pro Person bei 2 Erw. € 1.127

- Weltberühmtes historisches Hotel direkt an den Fällen
- Jederzeit Zugang zu den Wasserfällen

## Am großen Wasser Iguassú – Das Cataratas A Belmond Hotel

Ein einzigartiges Naturschauspiel erwartet Sie. Auf einer Breite von 3 km stürzen die größten Wasserfälle der Erde über mehr als 275 Kaskaden bis zu 70 m in die Tiefe.

### PREMIUM

- + Deutschsprachige Reiseleitung
- + Transfers inklusive
- + Garantierte Durchführung ab 2 P.
- + Mehrere Varianten buchbar

#### 1. Tag: Iguassú

Fahrt vom Flughafen Foz do Iguassú zum Hotel. Geführter Spaziergang zur brasilianischen Seite der Fälle direkt gegenüber des Hotels. Der Panoramablick auf die Vielzahl der Wasserfälle ist spektakulär. 2 Nächte im Das Cataratas A Belmond Hotel.

#### 2. Tag: Iguassú-Nationalparks

Halbtägiger Ausflug auf die argentinische Seite des Iguassú-Nationalparks mit großen Wasserfällen und u. a. der bekannten Teufelsschlund. Vermutlich haben sich die Fälle vor über 200 Mio. Jahren durch einen gewaltigen Vulkanausbruch gebildet. Erleben Sie die Kraft der Natur hautnah. Nachmittags fakultative Ausflüge, z. B. Safari-Flussfahrt. (F)

#### 3. Tag: Iguassú

Heute können Sie fakultative Ausflüge buchen. Transfer zum Flughafen (IGU) auf der brasilianischen Seite. (F)

#### INGESCHLOSSENE LEISTUNGEN

- Standortreise in einem der Gruppengröße entsprechenden Fahrzeug lt. Reiseverlauf
- Transfers ab/bis brasilianischem Flughafen Iguassú (IGU)
- 2 Nächte im genannten oder gleichwertigen First-Class Hotel (US1F ab 2 Personen pro Buchung, ES1F Alleinreisender)

- 2x Frühstück (F)
- Deutschsprachige Reiseleitung
- Eintrittsgelder, Nationalparkgebühren, Besichtigungen lt. Reiseverlauf

#### HINWEIS

Transfer ab/bis Flughafen Iguazú (IGR) auf Anfrage.

#### TERMINE

Täglich: 1.11.–31.10.

#### REISEVARIANTE

- Auch buchbar mit Unterbringung im Deluxe-Zimmer (UD1F ab 2 Pers. pro Buchung, ED1F Alleinreisender).
- Auch buchbar mit Unterbringung im Sanma Hotel (geh. Mittelklasse): Anf R, Leistung IGU13004B (Superior-Zimmer: US1F ab 2 Personen pro Buchung, ES1F Alleinreisender bzw. Deluxe-Zimmer: UD1F ab 2 Personen, ED1F Alleinreisender)

Pro Person in EUR			
3 Tage/2 Nächte ab/bis Iguassú			
Anf R	Leistung IGU13005B		
Unterbr.	Bel	A	B
US1F	Superior-Zimmer	2	1127
		1	2001
UD1F	Deluxe-Zimmer	2	1166
		1	2078

A: 1.11.–31.10.  
Kind: auf Anfrage buchbar.  
Hinweise: 1 Person: im Einzelzimmer bei einer Mindestteilnehmerzahl von 2 Personen pro Buchung. Auch buchbar für eine alleinreisende Person (ES1F Superior bzw. ED1F Deluxe).

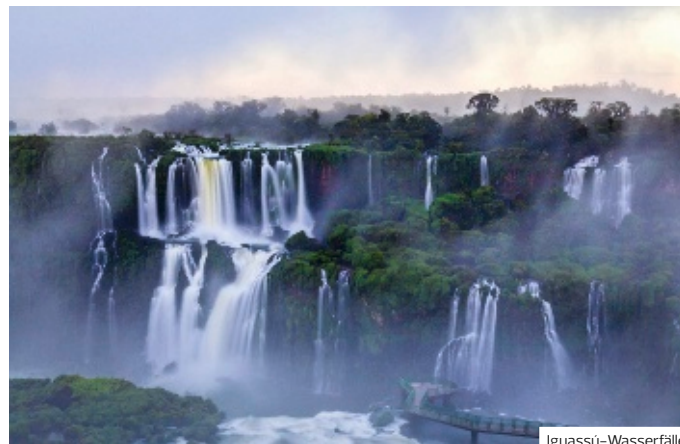

Iguassú-Wasserfälle

z.B. vom 1.11. bis 3.11.  
3 Tage/2 Nächte ab/bis Iguassú  
lt. Ausschreibung  
pro Person bei 2 Erw. € 499

- In unmittelbarer Nähe zum Nationalpark Iguassú gelegen
- Spaziergang entlang der brasilianischen Wasserfallseite

## Am großen Wasser Iguassú – Sanma Hotel

Die Wasserfälle von Iguassú, am Dreiländereck zwischen Argentinien, Paraguay und Brasilien gelegen, sind ein Höhepunkt jeder Brasilienreise. Lassen Sie sich in den Bann ziehen!

- + Deutschsprachige Reiseleitung
- + Transfers inklusive
- + Garantierte Durchführung ab 2 P.
- + Mehrere Varianten buchbar
- + Täglich Frühstück inklusive

#### 1. Tag: Iguassú

Fahrt vom Flughafen Foz do Iguassú (IGU) zum Hotel. Nachmittags Besuch der brasilianischen Seite der Iguassú-Wasserfälle mit Panoramablick auf das Naturschauspiel. 2 Nächte im Sanma Hotel.

#### 2. Tag: Iguassú

Morgendlicher Ausflug auf die argentinische Seite der Iguassú-Wasserfälle mit u. a. dem bekannten Teufelsschlund. In Zeiten der Flut verschmelzen die einzelnen Fälle zu einer großen Wasserfront. Der Nachmittag steht Ihnen zur freien Verfügung. Vor Ort können verschiedene fakultative Ausflüge gebucht werden. Zur Auswahl stehen u. a. ein Helikopter-Rundflug oder River-Rafting. (F)

#### 3. Tag: Iguassú

Morgens haben Sie die Möglichkeit, an verschiedenen Ausflügen teilzunehmen (fak.). Mit dem Transfer zum Flughafen (IGU) endet die Reise. (F)

#### INGESCHLOSSENE LEISTUNGEN

- Standortreise in einem der Gruppengröße entsprechenden Fahrzeug lt. Reiseverlauf
- Transfers ab/bis brasilianischem Flughafen Iguassú (IGU)
- 2 Nächte im genannten oder gleichwertigen Hotel der gehobenen

- Mittelklasse (US1F ab 2 Personen pro Buchung, ES1F Alleinreisender)
- 2x Frühstück (F)
- Deutschsprachige Reiseleitung
- Eintrittsgelder, Nationalparkgebühren und Besichtigungen lt. Reiseverlauf

#### HINWEIS

Transfer ab/bis Flughafen Iguazú (IGR) auf Anfrage

#### TERMINE

Täglich: 1.11.–31.10.

#### REISEVARIANTE

- Auch buchbar mit Unterbringung im Deluxe-Zimmer (UD1F ab 2 Pers. pro Buchung, ED1F Alleinreisender)
- Auch buchbar mit Unterbringung im Das Cataratas A Belmond Hotel (First-Class): Anf R, Leistung IGU13005B (Superior: US1F, ES1F Superior bzw. (Deluxe: UD1F, ED1F)

Pro Person in EUR			
3 Tage/2 Nächte ab/bis Iguassú			
Anf R	Leistung IGU13004B		
Unterbr.	Bel	A	B
US1F	Superior-Zimmer	2	499
		1	631
UD1F	Deluxe-Zimmer	2	516
		1	678

A: 1.11.–11.12.–30.6., 1.8.–31.10.  
B: 2.1.–31.1., 1.7.–31.7.  
Kind: auf Anfrage buchbar.  
Hinweise: 1 Person: im Einzelzimmer bei einer Mindestteilnehmerzahl von 2 Personen pro Buchung. Auch buchbar für eine alleinreisende Person (ES1F Superior bzw. ED1F Deluxe).





Ouro Preto

z.B. vom 1.11. bis 3.11.  
3 Tage/2 Nächte ab/bis Belo Horizonte lt. Ausschreibung pro Person bei 2 Erw. € 577

- Barockarchitektur in tropischer Hügellandschaft
- Altstadt Rundgang mit deutschspr. Reiseführer



Chapada Diamantina

z.B. vom 1.11. bis 4.11.  
4 Tage/3 Nächte ab/bis Salvador da Bahia lt. Ausschreibung pro Person bei 2 Erw. € 676

- Zahlreiche Wanderungen/ Höhlenwanderungen inklusive
- Spektakuläre Wasserfälle und kristallklare Gebirgsseen

## Ouro Preto

Schwarzes Gold – das ist der Name der Stadt und gleichzeitig ihre Geschichte. Das seit 1933 unter Denkmalschutz stehenden Ouro Preto ist Zeugnis einer belebten Vergangenheit.

### AUTHENTIC

- + Garantierte Durchführung
- + Deutschsprachige Reiseleitung
- + Tägliche Abfahrten
- + Täglich Frühstück inklusive

**1. Tag: Belo Horizonte – Ouro Preto**  
Abholung am Flughafen Belo Horizonte und ca. 2-stündiger Transfer zum Hotel in Ouro Preto. Der Rest des Tages steht zur freien Verfügung. Ouro Preto ist bekannt für seine Vielzahl an barocken Kirchen aus der Kolonialzeit. Schlendern Sie durch die Stadt oder lernen Sie in einem der kleinen Restaurants der Altstadt die Spezialitäten der einheimischen Küche kennen. 2 Nächte in der Pousada Classica. Ca. 140 km

**2. Tag: Ouro Preto**  
Ganztägiger Stadtrundgang durch die koloniale Altstadt. Die ersten Pioniere im 17. Jahrhundert haben sich hier niedergelassen, weil die Goldfunde alles übertrafen, was die Portugiesen in Brasilien zuvor entdeckt hatten. Der Reichtum des hier durch Eisenoxid schwarz gefärbten Edelmetalls prägte nachhaltig das damalige und heutige Stadtbild Ouro Pretos. Sie werden Meisterstücke der Kolonialarchitektur aber auch barocke Gebäude brasilianischen Stils kennenlernen. Mittagessen in einem typischen Restaurant. (F, M)

**3. Tag: Ouro Preto – Belo Horizonte**  
Transfer zum Flughafen Belo Horizonte. Ca. 140 km (F)

### INGESCHLOSSENE LEISTUNGEN

- Standortreise in einem der Gruppengröße entsprechenden Fahrzeug lt. Reiseverlauf
- Transfers lt. Reiseverlauf
- 2 Nächte in der genannten oder gleichwertigen Pousada (zweckmäßig) (UG1X ab 2 Personen pro Buchung, EG1X Alleinreisender)
- 2x Frühstück (F), 1x Mittagessen (M)
- Deutschsprachige Reiseleitung, Transfers ab/bis Flughafen Belo Horizonte an Tag 1 und 3 ohne Reiseleitung
- Eintrittsgelder und Besichtigungen lt. Reiseverlauf

### TERMINE

Täglich: 1.11.- 31.10.

Pro Person in EUR				
3 Tage/2 Nächte ab/bis Belo Horizonte				
Anf R	Leistung CNF13105B			
Unterbr	Bel	A	B	
UG1X	Standortreise	2	577	631
		1	673	771

A: 1.11.-30.6., 1.8.-31.10. B: 1.7.-31.7.

Kind: auf Anfrage buchbar.

Zusatznächte: Ouro Preto: Pousada Classica: Anf R, Leistung CNF11056B (UG1F).

Hinweise: 1 Person im Einzelzimmer bei einer Mindestteilnehmerzahl von 2 Personen pro Buchung. Auch buchbar für eine alleinreisende Person (EG1X).

## Chapada Diamantina

Wind und Wetter haben in der Chapada Diamantina eine beeindruckende Canyon-Landschaft geformt. Wanderer und Naturbegeisterte entdecken hier ein einzigartiges Naturschauspiel.

### ACTIVE

- + Garantierte Durchführung ab 2 Personen
- + Mehrere Varianten buchbar
- + Tägliche Abfahrten
- + Täglich Frühstück inklusive

**1. Tag: Salvador da Bahia – Lençóis**  
Früh morgens Transfer Hotel – Busbahnhof. Mit dem öffentl. Bus nach Lençóis (Chapada Diamantina). Stadtrundgang u. leichte Wanderung zu den Primavera-Wasserfällen u. zum Aussichtspunkt. 3 Nächte in der Pousada Alto do Cajueiro. Ca. 440 km

**2. Tag: Lençóis**  
Erkundung der Höhle Lapa Doce und der Oase Pratinha, wo ein Fluss Höhlen in den Kalkstein geformt hat. In der Blue Grotto spiegelt sich bei Sonnenuntergang das Wasser in wundervollen Farben. Von Pai Inácio haben Sie den schönsten Ausblick. (F, M)

**3. Tag: Lençóis**  
Wanderung zum Mosquito-Wasserfall. Der Name kommt vom Fund kl. Diamanten, die vor Ort „Mosquitoes“ genannt werden. Anschließend Besuch des Devil's Pools, ein Wasserfall inmitten einer Schlucht. (F, M)

**4. Tag: Lençóis – Salvador da Bahia**  
Transfer zum Busbahnhof und Fahrt mit dem öffentl. Bus nach Salvador. Transfer zum separat gebuchten Hotel oder Flughafen. Ca. 440 km (F)

### INGESCHLOSSENE LEISTUNGEN

- Standortreise lt. Reiseverlauf
- 3 Nächte im genannten oder gleichwertigen zweckmäßigen Hotel (UG1X)
- 3x Frühstück (F), 2x Mittagessen (M)
- Englischsprachige Reiseleitung. (Busfahrt an Tag 1 und 4 ohne Reiseleitung)
- Eintrittsgelder und Besichtigungen lt. Reiseverlauf

### HINWEIS

- Mindestteilnehmerzahl: 2 Personen pro Buchung
- Vorübernachtung in Salvador da Bahia notwendig

### TERMINE

Täglich: 1.11.- 31.10.

### REISEVARIANTE

Auch buchbar als Privatreise mit deutschsprachiger Reiseleitung (UG2X).

Pro Person in EUR					
4 Tage/3 Nächte ab/bis Salvador da Bahia					
Anf R	Leistung SSA13005B				
Unterbr	Bel	A	B	C	
UG1X	Englischsprachige Reiseleitung	2	676	847	755
		1	763	895	865
UG2X	Deutschsprachige Reiseleitung (privat)	2	1006	1216	1125
		1	1100	1267	1236

A: 1.11.-14.12. B: 15.12.-28.2., 1.6.-31.8.

C: 1.3.-31.5., 1.9.-31.10.

Kind: auf Anfrage buchbar.



Araras Eco Lodge

z.B. vom 1.11. bis 4.11.  
4 Tage/3 Nächte ab/bis Cuiabá  
lt. Ausschreibung  
pro Person bei 2 Erw. € 1.215

- **Größtes Überschwemmungsgebiet Südamerikas**
- **Fantastische Vielfalt von Flora und Fauna**

## Unberührte Natur – Pantanal Araras Eco Lodge

Mit einer Fläche so groß wie Holland, Belgien und der Schweiz zusammen bildet das Pantanal das größte Reservat einer für Amerika einzigartigen Artenvielfalt.

### AUTHENTIC

- + Garantierte Durchführung
- + Ausflüge inklusive
- + Transfers inklusive

#### 1. Tag: Cuiabá – Pantanal

Abholung (13:20 o. 17 Uhr) am Flughafen Cuiabá und Fahrt zur Lodge inkl. div. Foto-Stopps entlang der Transpantaneira Park Road. Nach dem Willkommensgetränk Beobachtung des Sonnenuntergangs 3 Nächte in der Araras Eco Lodge. Ca. 85 km (A)

#### 2. Tag: Pantanal

Die Lodge liegt inmitten eines privaten Naturreservates. Über die nächsten Tage erkunden Sie das Pantanal. Während des ganzen Jahres kann man hier unglaublich viele Vögel und Reptilien beobachten. Von ortskundigen Führern begleitet unternehmen Sie z.B. Wanderungen oder Jeepfahrten um die Tiere in freier Natur zu beobachten. Ausritte zu Pferd sowie Kanu-Touren runden das umfangreiche Angebot ab. (F, M, A)

#### 3. Tag: Pantanal – Cuiabá

Weitere Ausflüge, um das Pantanal näher kennenzulernen. (F, M, A)

#### 4. Tag: Pantanal – Cuiabá

Rückfahrt nach Cuiabá (7:30 oder 12:30 Uhr). Ca. 85 km (F)

#### Informationen zur Unterkunft

**Araras Eco Lodge** mit Pool, Restaurant, Bar, Terrasse mit Hängematten, kleinem Geschäft und medizinischer Betreuung. 19 Zimmern mit Klimaanlage, Deckenventilator und Bad.

#### EINGESCHLOSSENE LEISTUNGEN

- Standortreise lt. Reiseverlauf
- 3 Nächte in der genannten oder gleichwertigen Lodge der Mittelklasse (UG1X)
- 3x Frühstück (F), 2x Mittagessen (M), 3x Abendessen (A)
- Tägliche Ausflüge mit englischspr. Reiseleitung und naturkundiger Leitung. Transfers ab/bis Flughafen (ca. 2,5 Std.) ohne Reiseleitung (portugiesischsprechender Fahrer).
- Conservation Tax

#### HINWEIS

- Aufgrund von unvorhersehbaren Ereignissen sind Änderungen vorbehalten
- Ausflüge/Transfers bis/von der Araras Eco Lodge finden mit internationalem Teilnehmerkreis statt.

#### TERMINE

Täglich: 1.11.–31.10.

Pro Person in EUR						
4 Tage/3 Nächte ab/bis Cuiabá						
Anf R	Leistung CGB13160B					
Unterbr	Standortreise	Bel	A	B	C	D
UG1X		2	1215	1269	1398	1705
		1	1464	1518	1683	2143
A: 1.11.–31.12. B: 1.1.–31.3. C: 1.4.–30.6. D: 1.7.–31.10.						
Kind: auf Anfrage buchbar.						



Amazon Village

z.B. vom 1.11. bis 3.11.  
3 Tage/2 Nächte ab/bis Manaus  
lt. Ausschreibung  
pro Person bei 2 Erw. € 428

- **Inmitten üppiger Natur**
- **Sehr persönlicher Service**
- **Authentisches Amazonas-Erlebnis**

## Amazon Village

Erleben Sie in der abgelegenen Lodge eine Zeit voller Natur und Ruhe. Die Lage ist einmalig und Sie lernen den Amazonas authentisch und hautnah kennen.

### AUTHENTIC

- + Garantierte Durchführung
- + Deutschsprachige Reiseleitung
- + Aktivitäten inklusive
- + Mehrere Varianten buchbar

#### 1. Tag: Manaus – Amazon Village

Abholung am Flughafen o. im sep. gebuchten Hotel in Manaus u. Transfer zur Unterkunft mitten im Regenwald. 2 Nächte im Amazon Village. (A)

#### 2. Tag: Amazon Village

Erkunden Sie heute das unberührte Gebiet des weltweit größten Regenwaldes während einer Wanderung oder bei einer Kanu-Tour (inklusive). Weitere fakultative Ausflüge werden gegen Aufpreis angeboten. (F, M, A)

#### 3. Tag: Amazon Village – Manaus

Transfer entweder zum sep. gebuchten Hotel oder zum Flughafen. (F)

#### Informationen zur Unterkunft

Die 21 mit Palmenblättern gedeckten Gebäude sind aus brasilianischen Edelhölzern gefertigt und bestehen aus einem Haupthaus mit Restaurant, Bar und Lobby. Die zweckmäßigen Zimmer befinden sich in 2er- oder 3er-Bungalows, mit Dusche/WC, Veranda, teilw. mit Hängematte. Die Lodge verfügt über eingeschränkte Elektrizität und kein warmes Wasser.

- 2x Frühstück (F), 1x Mittagessen (M), 2x Abendessen (A)
- Täglich eine Flasche Mineralwasser pro Person im Zimmer
- Deutschsprachige Reiseleitung
- Dschungel-Erlebnispaket mit täglichen Ausflügen

#### HINWEIS

- Mindestalter: 5 Jahre
- Aufgrund von Wetterverhältnissen und unvorhersehbarer Ereignissen Änderungen vorbehalten.

#### TERMINE

Täglich: 1.11.– 31.10.

#### REISEVARIANTE

Auch buchbar als längere Variante:

- 4 Tage/3 Nächte: Anf R, Leistung **MA013351B** (UG1X)
- 5 Tage/4 Nächte: Anf R, Leistung **MA013352B** (UG1X)

#### EINGESCHLOSSENE LEISTUNGEN

- Standortreise und Transfers lt. Reiseverlauf
- 2 Nächte in der genannten oder gleichwertigen Lodge (zweckmäßig) (UG1X)

Pro Person in EUR			
3 Tage/2 Nächte ab/bis Manaus			
Anf R	Leistung MA013350B		
Unterbr	Standortreise	Bel	A
UG1X		2	428
		1	499
A: 1.11.–31.10.			
Kind: 5–12 Jahre (auf Anfrage buchbar).			



Amazon Eco Park

z.B. vom 1.11. bis 3.11.  
3 Tage/2 Nächte ab/bis Manaus  
lt. Ausschreibung  
pro Person bei 2 Erw. € 653

- **Beeindruckendes „Meeting of the Waters“ inklusive**
- **Sachkundige Führer ermöglichen ein einmaliges Erlebnis**



Pousada Sandi, Paraty

z.B. vom 1.11. bis 4.11.  
4 Tage/3 Nächte ab/bis Rio de Janeiro lt. Ausschreibung  
pro Person bei 2 Erw. € 484

- **UNESCO Weltkulturerbe Paraty**
- **Schonerfahrt zu den schönsten Stränden der Umgebung**

## Amazon Eco Park Lodge

Die liebevoll dekorierte Lodge bietet ein höchstes Maß an Komfort in rustikalem Ambiente und ist die Ausgangsbasis für Ausflüge in den Regenwald mit beeindruckenden Naturschauspielen.

### AUTHENTIC

- + Garantierte Durchführung
- + Deutschsprachige Reiseleitung
- + Ausflüge inklusive

**1. Tag: Manaus – Amazon Eco Park**  
Abholung am Hotel (8:30 Uhr) oder am Flughafen Manaus. Tagesausflug zum „Meeting of the Waters“, wo sich das dunkle Wasser des Rio Negro und das helle Wasser des Rio Solimoes zum Amazonas vereinen. Anschließend Bus-/Boottransfer zur Lodge. 2 Nächte in der Amazon Eco Park Lodge (Kategorie Traditional). (A)

**2. Tag: Amazon Eco Park**  
Zeit mit den „Amazon Eco Park“-Ausflügen das Amazonasgebiet kennenzulernen (inklusive), wie z. B. den Affenwald, das Zentrum für Rehabilitation und Wiederansiedlung zum Erhalt von Wildtieren oder Dschungel-erkundung bei Nacht. (F, M, A)

**3. Tag: Amazon Eco Park – Manaus**  
Transfer zum Hotel (11:30 Uhr) oder Flughafen (8:30 oder 11:30 Uhr). (F)

**Informationen zur Unterkunft**  
Am Tarumã River gelegen und nur per Boot erreichbar. 21 Holz-Bungalows mit je 3 Wohneinheiten mit Dusche/WC, Klimaanlage, Terrasse, separate Eingänge. Sie sind komfortabel und freundlich und bieten Restaurant, SnackBar und Aufenthaltsräume.

### INGESCHLOSSENE LEISTUNGEN

- Standortreise lt. Reiseverlauf
- 2 Nächte in der genannten o. gleichwertigen Lodge (Mittelkl.) (UG1X)

- 2x Frühstück (F), 1x Mittagessen (M), 2x Abendessen (A)
- Deutschsprachige Reiseleitung. Transfers ab/bis Lodges mit englischsprachige Reiseleitung.
- Ausflug „Meeting of the Waters“
- Dschungel-Erlebnispakete mit täglichen Ausflügen

### HINWEIS

- Aufgrund von unvorhersehbar. Ereignissen Änderungen vorbehalten.
- Eine Vorübernachtung empfohlen.

### TERMINE

Täglich: 1.11.–31.10.

### REISEVARIANTE

- Auch buchbar als längere Variante:
- 4 Tage/3 Nächte: Anf R, Leistung MAO13331B (UG1X)
  - 5 Tage/4 Nächte: Anf R, Leistung MAO13332B (UG1X)

Pro Person in EUR			
3 Tage/2 Nächte ab/bis Manaus			
Anf R	Leistung	Bel	A
Unterbr			
UG1X	Standortreise	2	653
		1	818
A: 1.11.–31.10.			
Kind: auf Anfrage buchbar.			

## Paraty – Kulturelle Schatzkammer

Paraty begeistert durch das Centro Historico mit fast vollständig erhaltener, kolonialer Architektur aus dem 17. Jahrhundert und einem vielfältigen kulturellen Angebot.

### AUTHENTIC

- + Garantierte Durchführung
- + Individuelle Verlängerungen
- + Tägliche Abfahrten
- + Täglich Frühstück inklusive

**1. Tag: Rio de Janeiro – Paraty**  
Transfer von Ihrem separat gebuchten Stadthotel in Rio de Janeiro nach Paraty. Paraty ist beliebt für sein vielfältiges kulturelles Angebot und die direkte Lage am Meer. Schlendern Sie durch die koloniale Altstadt und kehren Sie in einem der zahlreichen Restaurants ein. 3 Nächte in der Pousada Sandi. Ca. 250 km

**2. Tag: Paraty**  
Entdecken Sie die Schönheit des UNESCO Weltkulturerbes auf eigene Faust oder nehmen Sie am fakultativen Stadtrundgang teil (Gebühr). (F)

**3. Tag: Paraty**  
An Bord eines Schoners umsegeln Sie die grüne Inselwelt, bestehend aus 65 Inseln, allesamt umgeben von kristallklarem Wasser, das zum Schwimmen und Schnorcheln einlädt. Ca. 5 Stunden (F)

**4. Tag: Paraty – Rio de Janeiro**  
Transfer von der Pousada zum Flughafen Rio de Janeiro oder einem Stadthotel. (F)

### Informationen zur Unterkunft

Das historische Gebäude aus dem 18. Jh. befindet sich im Zentrum von Paraty und besticht mit einem harmonischen Mix aus modernen und kolonialen Gestaltungselementen.

Restaurant mit Bar, Fitnessstudio, Wellnessbereich mit Whirlpool und Sauna. 26 Zimmer mit TV, Klimaanlage und Safe, die Standard-Zimmer (ca. 15 qm) befinden sich im Erdgeschoss, die Deluxe-Chalets (ca. 20 qm) im 1. Obergeschoss.

### INGESCHLOSSENE LEISTUNGEN

- Standortreise mit Schonerfahrt und Transfers lt. Reiseverlauf
- 2 Nächte in der genannten oder gleichwertigen Pousada der Mittelklasse im Standard-Zimmer (UG1X)
- 3x Frühstück (F)
- Englischspr. Reiseleitung, Transfers Tag 1 und 4 ohne Reiseleitung

### TERMINE

Täglich: 1.11.–31.10.

### REISEVARIANTE

Auch buchbar im höherwertigen Deluxe-Chalet (UD1X).

Pro Person in EUR			
4 Tage/3 Nächte ab/bis Rio de Janeiro			
Anf R	Leistung	Bel	A
Unterbr			
UG1X	Standard-Zimmer	2	484
		1	800
UD1X	Deluxe-Chalet	2	669
		1	1172

A: 1.11.–31.10.

Kind: auf Anfrage buchbar.  
Zusatznächte: Rio de Janeiro: Pousada Sandi; Anf H, Leistung GIG14033 (UG1F Standard-Zimmer, UD1F Deluxe-Chalet)



z.B. vom 1.11. bis 4.11.  
4 Tage/3 Nächte ab/bis Manaus  
lt. Ausschreibung  
pro Person bei 2 Erw. € 695

- Iberostar-Komfort mitten auf dem Amazonas
- Hautnah die unfassbar vielfältige Flora und Fauna genießen

## Iberostar Heritage Grand Amazon: Rio Solimões

Das Luxusschiff führt Sie mit allem Komfort und Service erster Klasse auf eine Flusskreuzfahrt entlang des Rio Solimões. Entdecken Sie die Natur bei Ausflügen auf kleinen Booten.

### AUTHENTIC

- + Garantierte Durchführung
- + Ausflüge inklusive
- + Mehrere Varianten buchbar
- + Wöchentliche Abfahrten
- + Alle Mahlzeiten inklusive

#### 1. Tag: Manaus

(Fr) Ab 15 Uhr Einschiffung und Kabinenbezug. 18 Uhr Abfahrt, anschließend Vorstellung der Crew, Willkommens-Dinner und Abendunterhaltung. 3 Nächte auf dem Kreuzfahrtschiff Iberostar Heritage Grand Amazon. (A)

#### 2. Tag: Janauacá Region – Lago do Janauacá

(Sa) Besuch einer Farm von Einheimischen in der Region Janauacá und Vortrag über regionale Landwirtschaft. Nachmittags Bootsausflug durch die Region Manaquiri. Alternativ Piranha-Fischen. Rückkehr und Abendessen. Abends Kaiman-Beobachtung. (F, M, A)

#### 3. Tag: Manacapuru – Janauari

(So) Beobachtung des Sonnenaufgangs über dem Amazonas. Wanderung in der Region Manacapuru und Vorträge über die Kultur der Region. Am Nachmittag Bootsausflug und Zeit zur freien Verfügung. Abends Captain's Dinner und Abschiedsparty mit Folklore-Show. (F, M, A)

#### 4. Tag: Manaus

(Mo) Einlaufen in den Hafen Manaus, vorbei am „Meeting of the Waters“. Frühstück, Anlegen und Ausschiffung gegen 8 Uhr. (F)

#### EINGESCHLOSSENE LEISTUNGEN

- 3 Nächte auf dem genannten od. gleichw. Schiff (gehobene Mittelklasse) (KA1A Mandi Deck, KA2A Tambaqui Deck, KA3A Acara Deck)
- 3x Frühstück (F), 2x Mittagessen (M), 3x Abendessen (A), zusätzlich ausgewählte Getränke
- Hafengebühren & Tourismussteuer
- Ausflüge mit englischspr. Reiseleitung lt. Reiseverlauf

#### HINWEIS

- Mindestalter: 12 Jahre
- Änderungen wg. unvorhersehbaren Ereignissen bleiben vorbehalten.
- Bordsprache: Portugiesisch, Engl.

#### TERMINE

Freitags: 1.11.–31.10.

#### REISEVARIANTE

Auch als 8 T./7 N.–Reise mit 10% Erm. buchbar: Anf R, Lstg. MAO14430B.

Pro Person in EUR						
4 Tage/3 Nächte ab/bis Manaus						
Anf R	Leistung MAO14410B					
Unterbr	Bel	A	B	C	D	D
KA1A	Mandi Deck	2	695	853	724	761
		1	1041	1492	1086	1330
A: 1.11.–22.12. B: 23.12.–2.1. 2.6.–28.8. C: 3.1.–10.4. D: 11.4.–16., 29.8.–31.10.						
Transfers: Manaus: Anf T, Leistung MAOIBH002 (Flughafen – Iberostar Grand Amazon Pier) bzw. MAOQBH002 (Iberostar Grand Amazon Pier – Flughafen)						



z.B. vom 4.11. bis 8.11.  
5 Tage/4 Nächte ab/bis Manaus  
lt. Ausschreibung  
pro Person bei 2 Erw. € 926

- Iberostar-Komfort mitten auf dem Amazonas
- Hautnah die unfassbar vielfältige Flora und Fauna genießen

## Iberostar Heritage Grand Amazon: Rio Negro

Genießen Sie auf dem luxuriösen Kreuzfahrtschiff Iberostar Heritage Grand Amazon Natur pur entlang des Rio Negro ohne auf den Komfort und Service eines 5-Sterne-Hotels zu verzichten.

### AUTHENTIC

- + Garantierte Durchführung
- + Ausflüge inklusive
- + Mehrere Varianten buchbar
- + Wöchentliche Abfahrten
- + Alle Mahlzeiten inklusive

#### 1. Tag: Manaus

(Mo) Einschiffung ab 15 Uhr, 18 Uhr Abfahrt und Willkommens-Dinner. 4 Nächte an Bord des Kreuzfahrtschiffs Iberostar Heritage Grand Amazon. (A)

#### 2. Tag: Jaraqui – Três Bocas Anavilhanas Archipel

(Di) Dschungel-Spaziergang und Vortrag zur Amazonas-Region. Bootsfahrt und Fotosafari durch das Anavilhanas-Archipel. (F, M, A)

#### 3. Tag: Region Rio Cuieiras – Acajatuba

(Mi) Dorfbesuch bei Einheimischen, Vortrag über Amazonas-Fischwelt. Nachmittags Piranha-Fischen oder Bootsausflug. Abendessen, dann Kaiman-Beobachtung. (F, M, A)

#### 4. Tag: Region Ariá – Praia do Tupé

(Do) Sonnenaufgangsbeobachtung, dann Bootsfahrt zu den rosafarbenen Delfinen. Nachmittags Besuch des Kautschukzapfer-Freilichtmuseums. Abends Captain's Dinner. (F, M, A)

#### 5. Tag: Manaus

(Fr) Einlaufen in Manaus, vorbei am „Meeting of the Waters“. Frühstück, Anlegen & Ausschiffung ca. 8 Uhr. (F)

#### EINGESCHLOSSENE LEISTUNGEN

- 4 Nächte auf dem genannten od. gleichw. Schiff (gehobene Mittelklasse) (KA1A Mandi Deck, KA2A Tambaqui Deck, KA3A Acara Deck)
- 4x Frühstück (F), 3x Mittagessen (M), 4x Abendessen (A), zusätzlich ausgewählte Getränke
- Hafengebühren & Tourismussteuer
- Ausflüge mit englischspr. Reiseleitung lt. Reiseverlauf

#### HINWEIS

- Mindestalter: 12 Jahre
- Änderungen wg. unvorhersehbaren Ereignissen bleiben vorbehalten.
- Bordsprache: Portugiesisch, Engl.

#### TERMINE

Montags: 1.11.–31.10.

#### REISEVARIANTE

Auch als 8 T./7 N.–Reise mit 10% Erm. buchbar: Anf R, Lstg. MAO14430B.

Pro Person in EUR						
5 Tage/4 Nächte ab/bis Manaus						
Anf R	Leistung MAO14420B					
Unterbr	Bel	A	B	C	D	D
KA1A	Mandi Deck	2	926	1137	965	1014
		1	1388	1989	1447	1773
A: 1.11.–22.12. B: 23.12.–2.1. 2.6.–28.8. C: 3.1.–10.4. D: 11.4.–16., 29.8.–31.10.						
Transfers: Manaus: Anf T, Leistung MAOIBH002 (Flughafen – Iberostar Grand Amazon Pier) bzw. MAOQBH002 (Iberostar Grand Amazon Pier – Flughafen)						



Amazon Clipper



Amazon Clipper Premium

z.B. vom 4.11. bis 6.11.  
3 Tage/2 Nächte ab/bis Manaus  
lt. Ausschreibung  
pro Person bei 2 Erw. € 764

- Amazonas-Erfahrung auf einem traditionellen Boot
- Erfahrene und sachkundige Naturführer

## Amazonas Kreuzfahrt: Amazon Clipper

Eine der besten Möglichkeiten den Amazonas, den „Vater der Ströme“, aus nächster Nähe zu erleben bietet Ihnen eine Kreuzfahrt auf dem typischen Amazonas-Boot Amazon Clipper.

### AUTHENTIC

- + Ausflüge inklusive
- + Verschiedene Routen buchbar
- + Vollpension inklusive

**1. Tag: Manaus – Amazonas**  
(Mo) Individuelle Ankunft am Pier und Abfahrt (ca. 14.00 Uhr) flussabwärts, vorbei am „Meeting of the Waters“, wo sich der Rio Negro und der Rio Solimões zum Amazonas vereinen. Kanuausflug in kleinere Seitenarme des Flusses. Anschließend Rückkehr zum Boot und Beobachtung des „Nachtlebens“ im Urwald. 2 Nächte an Bord der Amazon Clipper. (A)

**2. Tag: Amazonas**  
(Di) Ausflugsmöglichkeiten wie z.B. Kanufahrt mit Vogelbeobachtung oder Besuch eines typischen Dorfes. Dschungelwanderung, Piranha-Angeln und Nachtausflug stehen heute auf dem Programm. (F, M, A)

**3. Tag: Amazonas – Manaus**  
(Mi) Vogelbeobachtung nahe des Janaury Naturschutzgebietes, Rückfahrt zum Pier nach Manaus (Ankunft ca. 11:30 Uhr). (F)

#### Informationen zum Schiff

Traditionelle Flussboote, die speziell für das Befahren des Amazonas konstruiert wurden (flache Bauweise und kleinere, mitgeführte Kanus). Ausgestattet mit 8 Kabinen für bis zu 16 Personen, offenem Sonnendeck, Salon mit Bar und Speiseraum. Die Kabinen (ca. 6-7 qm) haben eine Schlafkoje mit Stockbetten, privates WC, Dusche, Klimaanlage (nachts).

#### INGESCHLOSSENE LEISTUNGEN

- Schiffsreise lt. Reiseverlauf
- 2 Nächte auf dem genannten oder gleichwertigen Schiff (zweckmäßig) (KA1V)
- 2x Frühstück (F), 1x Mittagessen (M), 2x Abendessen (A)
- Ausflüge mit englischsprachiger Reiseleitung

#### HINWEIS

- Mindestalter: 8 Jahre
- Aufgrund unvorherseh. Ereignisse Routenänderungen vorbehalten.
- Bordsprache: Portugiesisch, Engl.

#### TERMINE

Montags: 1.11.–31.10.

#### REISEVARIANTE

- 4 Tage/3 Nächte (mittwochs): Anf R, Lstg MAO13381B (KA1V).
- 6 Tage/5 Nächte (montags): Anf R, Lstg MAO13382B (KA1V).

Pro Person in EUR			
3 Tage/2 Nächte ab/bis Manaus			
Anf R	Leistung MAO13380B		
Unterbr	Bel	A	
KA1V	Schiffsreise	2	764
		1	1146

A: 1.11.–31.10.  
Kind: 8–11 J. (ohne Zusatzbett).  
Transfers: Manaus: Anf T, Leistung MAOIBH006 (Flughafen – Amazon Clipper Pier) bzw. MAO0BH006 (Amazon Clipper Pier – Flugh.).

z.B. vom 6.11. bis 9.11.  
4 Tage/3 Nächte ab/bis Manaus  
lt. Ausschreibung  
pro Person bei 2 Erw. € 1.427

- Amazonas-Erfahrung auf einem komfortablen und dennoch traditionellen Boot
- Erfahrene Naturführer

## Amazonas Kreuzfahrt: Amazon Clipper Premium

Eine Kreuzfahrt auf der komfortabel und gehoben ausgestatteten Amazon Clipper Premium gibt Ihnen ein Gefühl von Exklusivität mitten im unermesslichen Regenwald Brasiliens.

### AUTHENTIC

- + Ausflüge inklusive
- + Verschiedene Routen buchbar
- + Vollpension inklusive

**1. Tag: Manaus – Amazonas**  
(Mi) Abfahrt (ca. 14.00 Uhr) vom Pier flussaufwärts in Richtung Ariau Fluss. Kurz vor Sonnenuntergang Kanuausflug zur Beobachtung der nächtlichen Tierwelt. 3 Nächte an Bord der Amazon Clipper Premium. (A)

**2. Tag: Amazonas**  
(Do) Dschungelwanderung um Flora und Fauna des Urwalds kennenzulernen. Besuch eines „Caboclo“-Dorfes. Weiterfahrt nach Anavilhanas. Nacht-ausflug mit Möglichkeit, nachaktive Tiere zu beobachten. (F, M, A)

**3. Tag: Amazonas**  
(Fr) Gelegenheit zum Piranha-Angeln. Fahrt zu einem weißen Strand mit Bademöglichkeit. Kanutrip zum Acajatuba-See mit seiner typischen Flora und den berühmten rosafarbenen Delfinen. Besuch des Indianerdorfes Terra Preta. (F, M, A)

**4. Tag: Amazonas – Manaus**  
(Sa) Kanuausflug zum Janaury-See (Vogelbeobachtung bei Sonnenaufgang) & vorbei am „Meeting of the Waters“. (Ankunft ca. 11:30 Uhr) (F)

#### Informationen zum Schiff

Modernes Design und gehobene Ausstattung: 16 Außenkab., Sonnendeck, Speiseraum. Kabinen (ca. 14–16 qm) mit priv. Bad (WC & Warmwasserdusche) & regulierbarer Klimaanlage.

#### INGESCHLOSSENE LEISTUNGEN

- Schiffsreise lt. Reiseverlauf
- 3 Nächte auf dem genannten oder gleichwertigen Schiff der Mittelklasse (KA1V)
- 3x Frühstück (F), 2x Mittagessen (M), 3x Abendessen (A)
- Ausflüge mit englischsprachiger Reiseleitung

#### HINWEIS

- Mindestalter: 8 Jahre
- Aufgrund unvorherseh. Ereignisse Routenänderungen vorbehalten.
- Bordsprache: Portugiesisch, Engl.

#### TERMINE

Mittwochs: 1.11.–31.10.

#### REISEVARIANTE

- 3 Tage/2 Nächte (montags): Anf R, Lstg MAO13385B (KA1V).
- 6 Tage/5 Nächte (montags): Anf R, Lstg MAO13387B (KA1V).

Pro Person in EUR			
4 Tage/3 Nächte ab/bis Manaus			
Anf R	Leistung MAO13386B		
Unterbr	Bel	A	
KA1V	Schiffsreise	2	1427
		1	2139

A: 1.11.–31.10.  
Kind: 8–11 J. (ohne Zusatzbett).  
Transfers: Manaus: Anf T, MAOIBH006 (Flughafen – Amazon Clipper Pier) bzw. MAO0BH006 (Amazon Clipper Pier – Flughafen).  
Hinweise: Balkonkabine auf Anfrage buchbar.



## Winnersparade in Rio de Janeiro

Der Karneval in Rio ist ein Spektakel der Superlative. Auf der Winnersparade laufen die sechs besten Sambaschulen der Stadt, die bereits einige Tage vorher gekürt wurden. Zehntausende Menschen jubeln den Tänzern und Tänzerinnen zu und Sie sind live dabei! Die Winnersparade findet 2025 am 8.3. statt.

Suchen Sie sich eines der vier angebotenen Hotels inkl. Winnersparade aus und genießen Sie das Spektakel.

### Highlights

- Erlebnis Pur
- Exklusiv für unsere Gäste
- Garantierte Durchführung

### Eingeschlossene Leistungen

- Privattransfer Flughafen-Hotel-Flughafen
- Sammeltransfer Hotel-Sambadrom-Hotel
- Deutschsprachende Begleitung während der Parade
- 1 Karnevalsticket pro Person (Sektor 9, Tribüne)
- 1 Karneval T-Shirt
- 3 Übernachtungen im ausgewählten Hotel und Zimmerkategorie inkl. Frühstück

### Termin

vom 7. bis 10.3.2025



### Winnersparade Rio de Janeiro Fairmont Hotel

Übernachten Sie während der Winnersparade im Fairmont Rio de Janeiro Copacabana mit Blick auf den Zuckerhut. Das 50er Jahre inspirierte Hotel bietet viele Annehmlichkeiten der Luxusklasse. Die Restaurants und Bars sorgen für einen internationalen Gaumenschmaus. Die Fairmont-Hotelkette ist außerdem bekannt für exklusiven Service. Die ca. 31-35 qm großen Zimmer sind komfortabel mit Sitzecke, Klimaanlage, TV, Safe, Balkon & Minibar (Geb.) ausgestattet.

vom 7. bis 10.3.2025 im Fairmont City View Room inkl. Frühstück p.P. bei 2 Erw. **€ 1.895**  
Anf R Leistung GIG15034B



### Winnersparade Rio de Janeiro Porto Bay Rio de Janeiro

Übernachten Sie während der Winnersparade im beliebten 4-Sterne Hotel Porto Bay Rio de Janeiro, direkt an der Copacabana. Das Hotel bietet einen Aufzug, Klimaanlage und WLAN. Im À-la-carte Restaurant wird internationale Küche serviert. Genießen Sie anschließend ein leckeres Getränk an der Bar, um den Tag Revue passieren zu lassen. Einen fantastischen Ausblick bietet die Dachterrasse mit Pool. Die 16-20 qm großen Superiorzimmer mit Balkon bieten seith. Meerblick, Klimaanlage, Minibar (Geb.), Safe, TV.

vom 7. bis 10.3.2025 im Superiorzimmer inkl. Frühstück pro Person bei 2 Erw. **€ 1.082**  
Anf R Leistung GIG15033B



### Winnersparade Rio de Janeiro Windsor Excelsior

Übernachten Sie während der Winnersparade im Hotel Windsor Excelsior. Das 4-Sterne-Hotel liegt direkt am Sandstrand der Copacabana und bietet in den öffentlichen Bereichen unter anderem eine Klimaanlage, WLAN, ein À-la-carte-Restaurant, ein Café und eine Bar. Entspannen Sie im Whirlpool oder auf der Dachterrasse, wo sich ein Panorama-Pool befindet. Die Standardzimmer bieten 16-20 qm, Schreibtisch, Bad, Haartrockner, Klimaanlage, Minibar kostenpflichtig, Safe, TV, Telefon.

vom 7. bis 10.3.2025 im Standardzimmer inkl. Frühstück pro Person bei 2 Erw. **€ 884**  
Anf R Leistung GIG15028B



### Winnersparade Rio de Janeiro Windsor Plaza

Übernachten Sie während der Winnersparade im Windsor Plaza. Das 3,5-Sterne-Hotel liegt nur zwei Straßen von der Copacabana und ca. 100 m vom Strand entfernt. Es bietet unter anderem kostenfreies WLAN, eine Klimaanlage, ein Restaurant und eine Bar. Entspannen Sie auf der Sonnenterrasse oder am Pool mit kostenfreien Sonnenschirmen und Liegen. Die ca. 16-20 qm großen Standardzimmer mit Innenhofblick verfügen über ein Bad, Haartrockner, Klimaanlage, Minibar kostenpfl., Safe, TV, Telefon.

vom 7. bis 10.3.2025 im Standardzimmer inkl. Frühstück pro Person bei 2 Erw. **€ 747**  
Anf R Leistung GIG15030B

## RIO DE JANEIRO &amp; UMGEBUNG

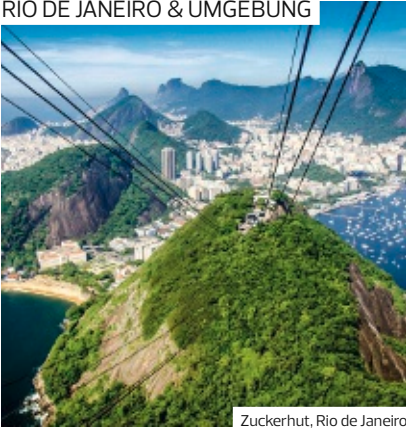

Zuckerhut, Rio de Janeiro

## Transfer nach Wunsch

Ihr zubuchbarer Transfer nach Maß: Transfer (PKW) zwischen Flughafen und gebuchtem Stadthotel bzw. in umgekehrter Richtung, ab/bis internationalem Flughafen Rio de Janeiro (GIG) mit deutschsprachender Reiseleitung. Auch mit portugiesischsprachendem Fahrer buchbar (GIGBP002). Weitere zubuchbare Transfers zu Ihrem Wunschhotel finden Sie auf [www.informierender.de](http://www.informierender.de)

Transfer Flughafen bis Stadthotel  
z.B. am 1.11.24 pro Person

€ 71

Anf T Leistung GIGBP006

## RIO DE JANEIRO &amp; UMGEBUNG

Stadtrundfahrt mit Zuckerhut,  
deutschsprachig

Fahrt in die Innenstadt, vorbei an verschiedenen historischen und kulturellen Sehenswürdigkeiten der Stadt und zum Fuße des Urca Berges, wo Sie in die Drahtseilbahn umsteigen und auf den berühmten Zuckerhut fahren. Täglich, ca. 4 Std., vormittags, mit privater deutschsprachender Reiseleitung.

Ausflug ab/bis Rio de Janeiro  
z.B. am 1.11.24 pro Person

€ 148

Anf TA Leistung GIG19119

## RIO DE JANEIRO &amp; UMGEBUNG

Stadtrundfahrt mit Zuckerhut,  
englischsprachig

Fahrt in die Innenstadt, vorbei an verschiedenen historischen und kulturellen Sehenswürdigkeiten der Stadt und zum Fuße des Urca Berges, wo Sie in die Drahtseilbahn umsteigen und auf den berühmten Zuckerhut fahren. Gruppenausflug, täglich, ca. 4 Std., vormittags, mit englischsprachender Reiseleitung.

Ausflug ab/bis Rio de Janeiro  
z.B. am 1.11.24 pro Person

€ 97

Anf TA Leistung GIG19110

## RIO DE JANEIRO &amp; UMGEBUNG



## Ausflug Corcovado

Busfahrt zur Talstation der Corcovado-Zahnradbahn und Fahrt auf 730 m Höhe zur Christus-Statue, die zu den neuen sieben Weltwundern gewählt wurde. Von hier aus haben Sie einen herrlichen 360° Blick über die Stadt. Anschließend Rückfahrt zum Hotel. Täglich, ca. 4 Stunden, nachmittags, private deutschsprachende Reiseleitung. Der Ausflug kann auch mit englischsprachender Reiseleitung (Gruppe) unter GIG19120 gebucht werden.

Ausflug ab/bis Rio de Janeiro  
z.B. am 1.11.24 pro Person

€ 148

Anf TA Leistung GIG19112

## RIO DE JANEIRO &amp; UMGEBUNG



## Maracanã Stadion

Fühlen Sie sich wie ein Fußballstar, der in das Stadion einläuft. Bei diesem Ausflug erkunden Sie das legendäre Maracanã Stadion, das wichtigste Stadion Brasiliens. Sie erfahren Interessantes über die Geschichte und Fußballstars wie Pele, Garrincha oder Zico und erleben diesen Ort mit allen Sinnen. Lassen Sie sich überraschen! Mindestteilnehmerzahl 3 Personen, Montag bis Samstag, Abfahrt ca. 8 Uhr, internationaler Teilnehmerkreis, englischsprachende Reiseleitung.

Ausflug ab/bis Rio de Janeiro  
z.B. am 1.11.24 pro Person

€ 74

Anf TA Leistung GIG19115

## RIO DE JANEIRO &amp; UMGEBUNG



## Helikopter Rundflug inkl. Transfers

Erleben Sie Rio de Janeiro während dieses ca. 8-minütigen Helikopterfluges über das Stadtzentrum und die Copacabana aus der Luft. Abflug ist vom Urca-Berg, direkt neben dem Zuckerhut. Täglich, inklusive Transfer ab/bis gebuchtem Stadthotel. Durchführung mit internationalem Teilnehmerkreis (Start erfolgt ab 3 Personen, bitte Wartezeit einplanen) und englischsprachender Reiseleitung.

Ausflug ab/bis Rio de Janeiro  
z.B. am 1.11.24 pro Person

€ 332

Anf TA Leistung GIG19116

RIO DE JANEIRO

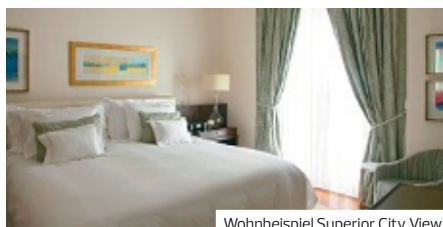
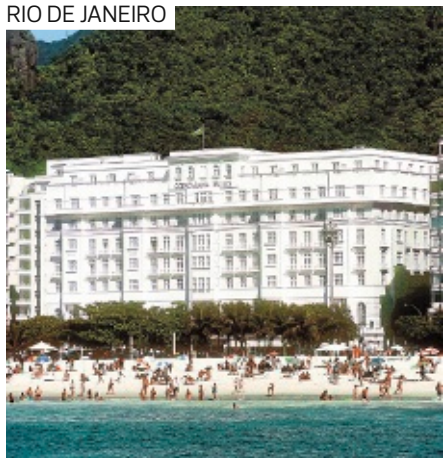

Wohnbeispiel Superior City View

Copacabana Palace  
A Belmond Hotel ♦♦♦♦♦

- + Luxushotel direkt an der Copacabana
- + Restaurants mit Michelin Stern
- + Hall of fame-Galerie der berühmten Gäste

PREMIUM

LAGE

- direkt am Strand: Copacabana
- Sandstrand: von der Anlage getrennt durch Straße

AUSSTATTUNG

- offizielle Landeskategorie: 5 Sterne
- Anzahl Wohneinheiten: 239
- WLAN, im Restaurant
- 3 A-la-carte-Restaurants
- 1 Pool: Sonnenschirme, Liegen

WOHNBEISPIEL

- Superior City View (US1), 26–30 qm, Stadtblick, 1 Bad, Klimaanlage, Safe
- weitere Unterkünfte buchbar

ERLEBEN

- Inklusive (teils Fremdanbieter)
- Fitnessraum
- Gegen Gebühr (teils Fremdanbieter)
- Spa
  - Tennis

Pro Person/Nacht in EUR inkl. ÜF	Anf H Leistung GIG11355B		
	Erw.	Kinder	A
US1F	2	0	422
USNF	2	0	543
UDMF	2	0	610
W5MF	2	0-1	981
W5M Kindererm. 2-6J.			-100%
A: 1.11.-31.10.			
An-/Abreise: täglich			

RIO DE JANEIRO

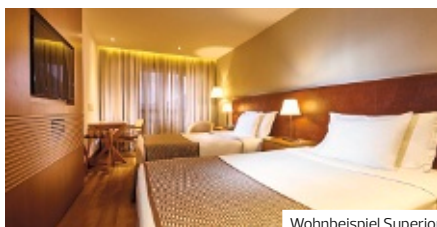
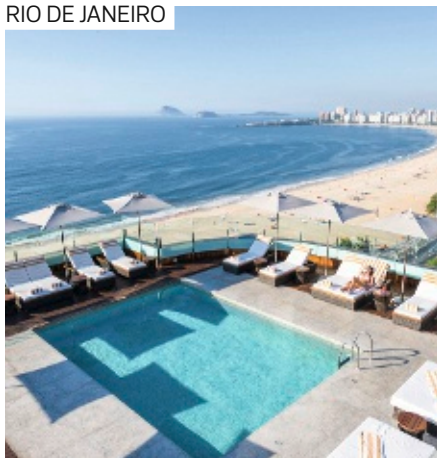

Wohnbeispiel Superior

Porto Bay Rio de Janeiro ♦♦♦♦

- + Sehr beliebtes Hotel direkt an der Copacabana
- + Pool auf der Dachterrasse mit spektakulärem Blick

LAGE

- direkt am Strand: Copacabana
- zum Flughafen: ca. 33 km
- zentral, an der Hauptstraße

AUSSTATTUNG

- offizielle Landeskategorie: 4 Sterne
- Anzahl Wohneinheiten: 117
- WLAN, in der gesamten Anlage
- 1 A-la-carte-Restaurant
- Bar
- Begrüßungsdrink, Roomservice (kostenpflichtig)
- 1 Pool: Liegen
- Terrasse, Gartenanlage, Dachterrasse

WOHNBEISPIEL

- Superior (US1), 16–20 qm, Meerblick (seitlich), 1 Bad, Dusche oder Badewanne, Klimaanlage, Minibar kostenpflichtig, Safe, 1 TV (Kabel-TV, Flachbildschirm), Kaffee/Tee, Balkon
- weitere Unterkünfte buchbar

Pro Person/Nacht in EUR inkl. ÜF	Anf H Leistung GIG11371B			
	Erw.	Kinder	A	B
US1F	2	0-1	94	86
UD1F	2	0-1	132	123
WB1F	2	0-1	183	173
WB1,UD1,US1 Kindererm. 2-9J.			-100%	-100%
A: 1.11.-31.3. B: 1.4.-31.10.				
An-/Abreise: täglich				

RIO DE JANEIRO



Wohnbeispiel Ocean View Lateral

Hilton Rio de Janeiro  
Copacabana ♦♦♦♦♦

- + Alle Zimmer verfügen über Meerblick
- + Viele Bars und Restaurants in der Nähe
- + Pool auf der Dachterrasse

LAGE

- zur Sehenswürdigkeit: Zuckerhut, ca. 5 km
- zur Sehenswürdigkeit: Christusstatue, ca. 15 km

AUSSTATTUNG

- offizielle Landeskategorie: 5 Sterne
- Anzahl Wohneinheiten: 545
- WLAN, kostenpflichtig
- 1 A-la-carte-Restaurant
- 3 Bars
- 2 Pools

WOHNBEISPIEL

- Ocean View Lateral (UG2), 21–25 qm, Meerblick (seitlich), Dusche, Haartrockner, Klimaanlage, Safe, TV
- weitere Unterkünfte buchbar

ERLEBEN

- Inklusive (teils Fremdanbieter)
- Fitnessraum
- Gegen Gebühr (teils Fremdanbieter)
- Spa

Pro Person/Nacht in EUR inkl. ÜF	Anf H Leistung GIG11348B				
	Erw.	Kinder	A	B	C
UG1F	2	0-1	95	119	105
UG2F	2	0-1	101	127	112
UGOF	2	0-1	124	155	136
UGO,UG2,UG1 Kindererm. 2-10J.			-100%	-100%	-100%
A: 1.11.-2.1.B: 3.1.-31.3. C: 1.4.-31.10.					
An-/Abreise: täglich					



RIO DE JANEIRO

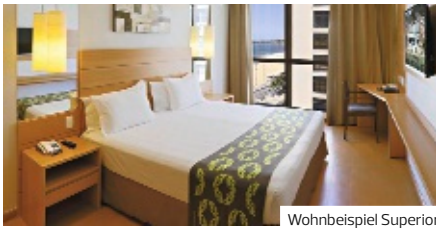

Wohnbeispiel Superior

RIO DE JANEIRO

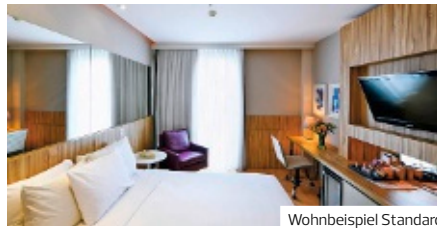

Wohnbeispiel Standard

RIO DE JANEIRO

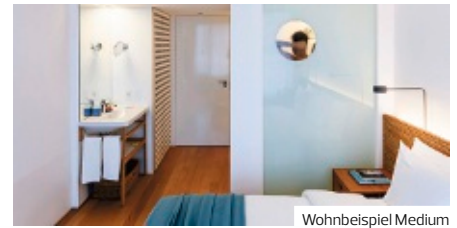

Wohnbeispiel Medium

## Arena Copacabana ♦♦♦♦

- + Beste Lage an der berühmten Copacabana
- + Geschäfte und Bars in der Umgebung
- + Dachterrasse mit Pool

### LAGE

- direkt am Strand

### AUSSTATTUNG

- offizielle Landeskategorie: 4 Sterne
- WLAN
- 1 A-la-carte-Restaurant
- Bar
- Roomservice (kostenpflichtig)
- 1 Pool

### WOHNBEISPIEL

- Standard (UG1), 16–20 qm, Stadtblick, Dusche, Klimaanlage, Minibar kostenpflichtig, Safe, TV (Kabel-TV, Flachbildschirm)
- weitere Unterkünfte buchbar

### ERLEBEN

Inklusive (teils Fremdanbieter)

- Saunabereich
- Fitnessraum

## Pestana Rio Atlantica ♦♦♦♦

- + An der berühmten Copacabana gelegen
- + Geschäfte und Restaurants in der Nähe
- + Rios Nachtmarkt in unmittelbarer Nähe

### LAGE

- direkt am Strand: Copacabana
- zentral

### AUSSTATTUNG

- offizielle Landeskategorie: 4 Sterne
- Anzahl Wohneinheiten: 247
- WLAN, in der gesamten Anlage
- 1 A-la-carte-Restaurant
- Bar
- 1 Pool

### WOHNBEISPIEL

- Standard (UG1), 16–20 qm, Stadtblick, Dusche oder Badewanne, Klimaanlage, Minibar kostenpflichtig, Safe, TV (Kabel-TV, Flachbildschirm)

- weitere Unterkünfte buchbar

### ERLEBEN

Inklusive (teils Fremdanbieter)

- Fitnessraum
- Gegen Gebühr (teils Fremdanbieter)
- Spa

## Arpoador ♦♦♦♦

- + Neu eröffnetes kleines Designhotel
- + Nahe des Ipanema Strandes
- + Wenige Gehminuten zum Arpoador Felsen

### CHARME

### LAGE

- direkt am Strand
- zum Ortszentrum: ca. 1.200 m

### AUSSTATTUNG

- offizielle Landeskategorie: 4 Sterne
- Anzahl Wohneinheiten: 49
- WLAN, in der gesamten Anlage
- 1 A-la-carte-Restaurant
- Bar
- 1 Pool

### WOHNBEISPIEL

- Medium (UG1), 16–20 qm, Straßenseite, Stadtblick, Klimaanlage, Safe, TV (Kabel-TV, Smart-TV)
- weitere Unterkünfte buchbar

### ERLEBEN

Inklusive (teils Fremdanbieter)

- Saunabereich
- Fitnessraum
- Fahrradverleih

Pro Person/Nacht in EUR inkl. ÜF	Anf H		Leistung GIG11369B	
	Erw.	Kinder	A	B
UG1F	2	0	107	86
US1F	2	0-1	123	99
US1 Kindererm. 2-11J.			-100%	-100%
A: 1.11.-31.3., 1.10.-31.10. B: 1.4.-30.9.				
An-/Abreise: täglich				

Pro Person/Nacht in EUR inkl. ÜF	Anf H		Leistung GIG11352B		
	Erw.	Kinder	A	B	C
WG1F	2	0-1	104	115	98
UG1F	2	0	88	97	79
UG2F	2	0	97	105	89
WG1 Kind 4-11J.			17	17	17
WG1 Kindererm. 2-3J.			-100%	-100%	-100%
A: 1.11.-2.1. B: 3.1.-28.2., 1.9.-31.10. C: 1.3.-31.8.					
An-/Abreise: täglich					

Pro Person/Nacht in EUR inkl. ÜF	Anf H		Leistung GIG10910B	
	Erw.	Kinder	A	B
UG1F	2	0	131	141
US1F	2	0-1	262	283
US1 Kindererm. 2-4J.			-100%	-100%
A: 1.11.-2.1. B: 3.1.-31.10.				
An-/Abreise: täglich				

RIO DE JANEIRO

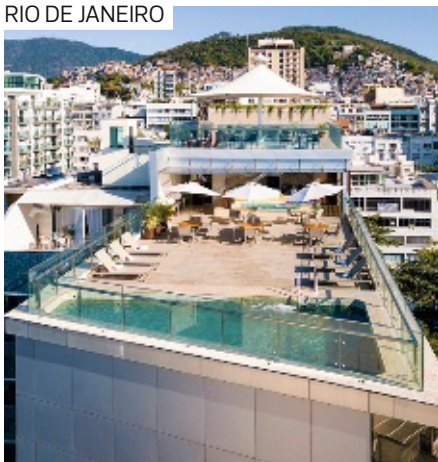

Wohnbeispiel Standard

RIO DE JANEIRO

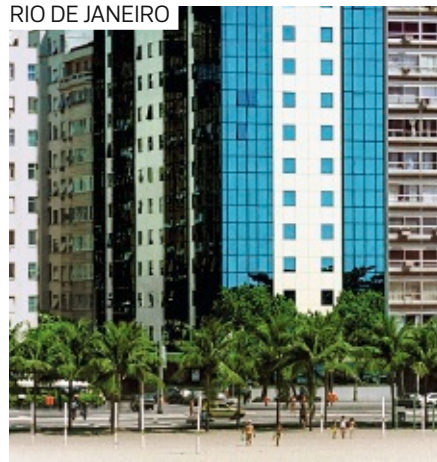

Wohnbeispiel Standard

RIO DE JANEIRO



Wohnbeispiel Superior

Arena Ipanema Hotel ♦♦♦♦

- + Copacabana und Ipanema fußläufig zu erreichen
- + Dachterrasse mit Blick auf den Ipanema Strand
- + Geschäfte und Restaurants in der Umgebung

LAGE

- zum Stadtzentrum: ca. 12 km
- zentral

AUSSTATTUNG

- offizielle Landeskategorie: 4 Sterne
- Anzahl Wohneinheiten: 136
- WLAN
- 1 À-la-carte-Restaurant
- Café
- Bar
- 1 Pool

WOHNBEISPIEL

- Standard (UG1), 16–20 qm, Straßenblick, Dusche, Klimaanlage, Minibar kostenpflichtig, Safe, 1 TV (Kabel-TV, Flachbildschirm)
- weitere Unterkünfte buchbar

ERLEBEN

- Inklusive (teils Fremdanbieter)
- Saunabereich
- Fitnessraum

Windsor Excelsior ♦♦♦♦

- + Direkt am Strand der Copacabana gelegen
- + Panorama-Pool auf der Dachterrasse
- + Restaurants and Bars in der Umgebung

LAGE

- direkt am Strand
- an der Hauptstraße

AUSSTATTUNG

- offizielle Landeskategorie: 4 Sterne
- Anzahl Wohneinheiten: 233
- WLAN, in den öffentlichen Bereichen
- 1 À-la-carte-Restaurant
- Café
- Bar
- Roomservice (kostenpflichtig)
- 1 Pool

WOHNBEISPIEL

- Standard (UG1), 16–20 qm, Dusche, Klimaanlage, Minibar kostenpflichtig, Safe, TV (Kabel-TV)
- weitere Unterkünfte buchbar

ERLEBEN

- Inklusive (teils Fremdanbieter)
- Fitnessraum

Windsor Plaza ♦♦♦♦

- + Geräumige Zimmer
- + Nur zwei Straßen von der Copacabana entfernt
- + Sehr gutes Preis-/Leistungsverhältnis

LAGE

- zum Stadtzentrum: ca. 10 km
- zum Strand: Copacabana, ca. 400 m

AUSSTATTUNG

- offizielle Landeskategorie: 4 Sterne
- Anzahl Wohneinheiten: 237
- familienfreundlich, komfortabel
- WLAN
- 1 À-la-carte-Restaurant
- Bar
- 1 Pool

WOHNBEISPIEL

- Standard (UG1), 16–20 qm, Innenhofblick, Dusche, Klimaanlage, Minibar kostenpflichtig, Safe, 1 TV (Kabel-TV, Flachbildschirm)
- weitere Unterkünfte buchbar

ERLEBEN

- Inklusive (teils Fremdanbieter)
- Fitnessraum

Pro Person/Nacht in EUR inkl. ÜF	Anf H Leistung GIG11377B		Anf H Leistung GIG11377B	
	Erw.	Kinder	A	B
UG1F	2	0	128	112
US1F	2	0	146	129

A: 1.11.–31.3., 1.10.–31.10. B: 14.–30.9.  
An-/Abreise: täglich

Pro Person/Nacht in EUR inkl. ÜF	Anf H Leistung GIG11372B						
	Erw.	Kinder	A	B	C	D	E
UG1F	2	0-1	77	67	97	83	72
US1F	2	0-1	110	95	139	119	102

US1, UG1 Kindererm. 2-9J. -100% -100% -100% -100% -100%  
A: 1.11.–15.12. B: 16.12.–1.1. C: 2.1.–28.2. D: 1.3.–31.3., 1.9.–31.10.  
E: 1.4.–31.8.  
An-/Abreise: täglich

Pro Person/Nacht in EUR inkl. ÜF	Anf H Leistung GIG11373B						
	Erw.	Kinder	A	B	C	D	E
UG1F	2	0-1	51	47	64	56	50
US1F	2	0-1	57	51	78	67	60

US1, UG1 Kindererm. 2-9J. -100% -100% -100% -100% -100%  
A: 1.11.–15.12. B: 16.12.–1.1. C: 2.1.–28.2. D: 1.3.–31.3., 1.9.–31.10.  
E: 1.4.–31.8.  
An-/Abreise: täglich

## RIO DE JANEIRO

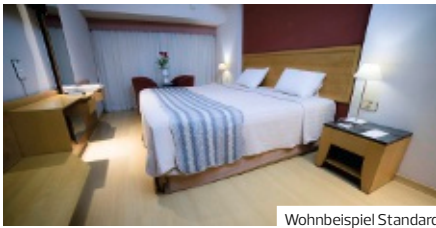

Wohnbeispiel Standard

## SALVADOR



Wohnbeispiel Standard Limited Ocean View

## FOZ DO IGUAÇU



Wohnbeispiel Superior

South American  
Copacabana ♦♦♦

- + Die Strände Copacabana und Ipanema sind in wenigen Minuten zu Fuß zu erreichen
- + Bars und Restaurants in der näheren Umgebung

## AUSSTATTUNG

- offizielle Landeskategorie: 4 Sterne
- Anzahl Wohneinheiten: 98
- Garage
- WLAN
- 1 A-la-carte-Restaurant
- Bar
- Roomservice (kostenpflichtig)
- 1 Pool: Liegen

## WOHNBEISPIEL

- Standard (UG1), 16–20 qm, Dusche oder Badewanne, Klimaanlage, Minibar kostenpflichtig, Safe, TV (Kabel-TV, Flachbildschirm)

## ERLEBEN

- Inklusive (teils Fremdanbieter)
- Fitnessraum
- Gegen Gebühr (teils Fremdanbieter)
- Saunabereich

Pro Person/Nacht in EUR inkl. ÜF	Anf H Leistung GIG11362B				
	Erw.	Kinder	A	B	C
UG1F	2	0-1	54	-	64
UG1 Kindererm. 2-3J.			-100%	-	-100%
A: 1.11.-27.12. B: 28.12.-2.1. C: 3.1.-31.10.					
An-/Abreise: täglich, Saison B auf Anfrage.					

## Monte Pascoal Praia Hotel ♦♦♦♦

- + Nahe des Barra Strandes gelegen
- + Sehr gutes Preis-/Leistungsverhältnis

## LAGE

- direkt am Strand: Barra

## AUSSTATTUNG

- offizielle Landeskategorie: 4 Sterne
- Anzahl Wohneinheiten: 80
- WLAN, in der gesamten Anlage
- 1 A-la-carte-Restaurant
- 1 Bar
- 1 Pool

## WOHNBEISPIEL

- Standard Limited Ocean View (UG1), 21–25 qm, Meerblick (seitlich), 2 Doppelbetten, Dusche, Klimaanlage, Minibar kostenpflichtig, Safe, 1 TV (Flachbildschirm)
- weitere Unterkünfte buchbar

## ERLEBEN

- Inklusive (teils Fremdanbieter)
- Saunabereich
- Fitnessraum

Pro Person/Nacht in EUR inkl. ÜF	Anf H Leistung SSA11416B						
	Erw.	Kinder	A	B	C	D	E
UG1F	2	0-1	69	92	68	60	74
UDOF	2	0-1	87	110	86	76	93
UD0,UG1 Kindererm. 2-11J.			-100%	-100%	-100%	-100%	-100%
A: 1.11.-31.12. B: 1.1.-28.2. C: 1.3.-30.4. D: 1.5.-30.6. E: 1.7.-31.10.							
An-/Abreise: täglich							

Das Cataratas  
A Belmond Hotel ♦♦♦♦♦

- + Exklusive Lage direkt an den Wasserfällen
- + Besuch der Wasserfälle außerhalb der Öffnungszeiten möglich

## PREMIUM

## LAGE

- direkt im Nationalpark: Iguacú
- ruhig

## AUSSTATTUNG

- offizielle Landeskategorie: 5 Sterne
- Anzahl Wohneinheiten: 187
- WLAN
- 1 A-la-carte-Restaurant
- 1 Buffetrestaurant
- Bar
- 1 Pool: beheizbar

## WOHNBEISPIEL

- Superior (US1), 16–20 qm, Klimaanlage, Minibar kostenpflichtig, Safe, 1 TV (Flachbildschirm)
- weitere Unterkünfte buchbar

## ERLEBEN

- Inklusive (teils Fremdanbieter)
- Fitnessraum
- Gegen Gebühr (teils Fremdanbieter)
- Spa

Pro Person/Nacht in EUR inkl. ÜF	Anf H Leistung IGU11201B			
	Erw.	Kinder	A	B
US1F	2	0	408	440
UD1F	2	0-1	426	460
UD2F	2	0	548	592
JB1F	2	0	468	504
UD1 Kindererm. 2-6J.			-100%	-100%
A: 1.11.-2.1. B: 3.1.-31.10.				
An-/Abreise: täglich				

FOZ DO IGUAÇU

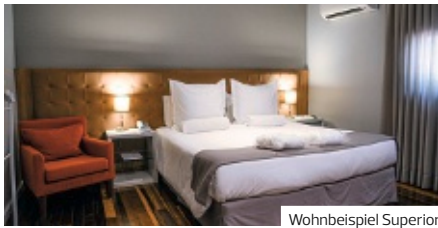

Wohnbeispiel Superior

FORTALEZA

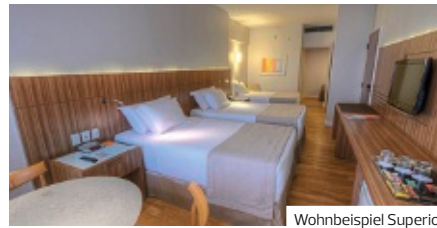

Wohnbeispiel Superior

MANAUS

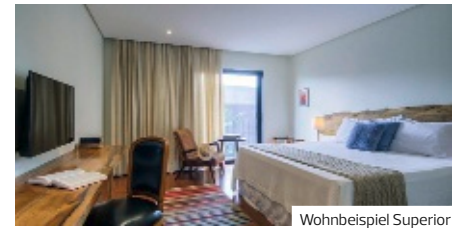
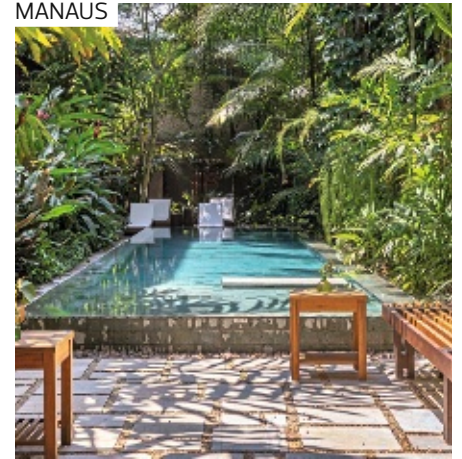

Wohnbeispiel Superior

Sanma Hotel ♦♦♦♦

- + Ideale Lage unweit des Eingangs zum Nationalpark Iguassú
- + Renovierung und Neueröffnung in 2022

LAGE

- zum Nationalpark: Iguassu, ca. 300 m

AUSSTATTUNG

- offizielle Landeskategorie: 5 Sterne
- Anzahl Wohneinheiten: 80
- komfortabel
- WLAN, in den öffentlichen Bereichen
- 1 À-la-carte-Restaurant
- 1 Buffetrestaurant
- Snackbar, Bar
- 1 Pool
- Gartenanlage

WOHNBEISPIEL

- Superior (US1), 16–20 qm, Poollage, Dusche oder Badewanne, Klimaanlage, Minibar kostenpflichtig, Safe, 1 TV (Sat-TV, Flachbildschirm)
- weitere Unterkünfte buchbar

ERLEBEN

- Inklusive (teils Fremdanbieter)
- Fitnessraum

Pro Person/Nacht in EUR inkl. ÜF	Anf H		Leistung		IGU11206B
	Erw.	Kinder	A	B	
US1F	2	0-1	100	117	
UD1F	2	0-1	109	127	
UG1F	2	0-1	83	100	
UG1, UD1, US1 Kindererm. 2-4 J.			-100%	-100%	
A: 1.11.-1.1, 12.-30.6., 18.-31.10. B: 2.1.-31.1., 17.-31.7.					
An-/Abreise: täglich					

Gran Marquise ♦♦♦♦

- + Direkt am Sandstrand gelegen
- + Restaurants/Einkaufsmöglichkeiten in der Nähe
- + L'Occitane Spa

LAGE

- zum Strand: ca. 50 m
- zentral, an der Hauptstraße

AUSSTATTUNG

- offizielle Landeskategorie: 5 Sterne
- WLAN, in der gesamten Anlage
- 3 À-la-carte-Restaurants
- Roomservice (24 Stunden)
- 1 Pool
- Terrasse, Gartenanlage

WOHNBEISPIEL

- Superior (US1), 26–30 qm, Meerblick (seitlich), Dusche oder Badewanne, Klimaanlage, Minibar kostenpflichtig, Safe, TV (Kabel-TV)
- weitere Unterkünfte buchbar

ERLEBEN

- Gegen Gebühr (teils Fremdanbieter)
- Spa
- Saunabereich
- Fitnessraum

Pro Person/Nacht in EUR inkl. ÜF	Anf H		Leistung		FOR11505B
	Erw.	Kinder	A	B	
US1F	2	0-1	113	125	
UD1F	2	0-1	180	197	
UD1, US1 Kindererm. 2-5 J.			-100%	-100%	
A: 1.11.-25.12. B: 26.12.-31.10.					
An-/Abreise: täglich					

Villa Amazonia ♦♦♦♦

- + Historisches Gebäude
- + Wenige Minuten zum historischen Zentrum
- + Nahe der weltberühmten Oper von Manaus

CHARME

LAGE

- zentral, Altstadt

AUSSTATTUNG

- offizielle Landeskategorie: keine
- Anzahl Wohneinheiten: 29
- historisches Gebäude
- WLAN, im Zimmer, in den öffentlichen Bereichen
- 1 À-la-carte-Restaurant
- Bar
- 1 Pool: Liegen
- Terrasse, Gartenanlage

WOHNBEISPIEL

- Standard (UG1), 26–30 qm, Poolblick, Dusche oder Badewanne, Klimaanlage, Minibar kostenpflichtig, Safe, 1 TV (Flachbildschirm), Balkon
- weitere Unterkünfte buchbar

ERLEBEN

- Inklusive (teils Fremdanbieter)
- Fitnessraum

Pro Person/Nacht in EUR inkl. ÜF	Anf H		Leistung				MAO11253B
	Erw.	Kinder	A	B	C	D	
UG1F	2	0	111	133	146	122	
US1F	2	0	120	144	159	132	
A: 1.11.-19.12. B: 20.12.-31.12. C: 1.1.-31.1., 1.7.-31.8.							
D: 1.2.-30.6., 1.9.-31.10.							
An-/Abreise: täglich							

PRAIA DO FORTE



- + Innerhalb einer stilvollen Gartenanlage direkt am Sandstrand gelegen
- + Fischerdorf Praia do Forte nur wenige Gehminuten entfernt
- + Anantara Spa
- + Ausgezeichnetes Buffetrestaurant

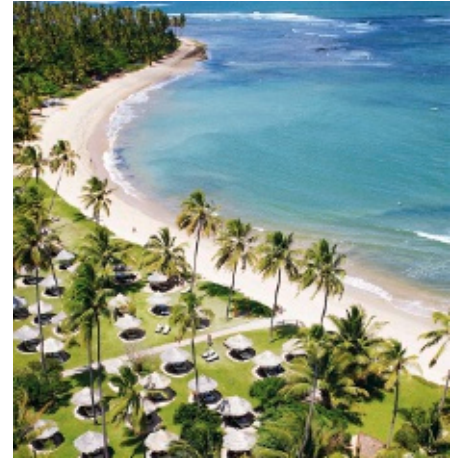

Wohnbeispiel Superior



## Tivoli Ecoresort Praia do Forte ◆◆◆◆

Das vielfach ausgezeichnete exklusive Resort ist von einer weitläufigen Gartenanlage und Atlantischem Urwald umgeben. Entspannen Sie sich am Strand oder an der großzügigen, neu umgebauten Poollandschaft.

### PREMIUM

#### LAGE

- direkt am Strand
- zum Flughafen: Salvador, ca. 55 km
- zum Ortszentrum: Praia do Forte, ca. 1 km
- zum Ortszentrum: Salvador, ca. 80 km
- ruhig
- Sandstrand: Sonnenschirme, Liegen, Strandtuch/Badetuch

#### AUSSTATTUNG

- offizielle Landeskategorie: 5 Sterne
- Anzahl Wohneinheiten: 287
- umweltfreundlich, elegant
- WLAN, in der gesamten Anlage
- Souvenirshop
- 3 A-la-carte-Restaurants
- 1 Buffetrestaurant
- 2 Bars
- Roomservice (24 Stunden, kostenpflichtig)
- 6 Pools: Sonnenschirme, Liegen, Badetuch
- 1 Pool: nur für Erwachsene, Sonnenschirme, Liegen, Badetuch
- Gartenanlage

#### WOHNBEISPIEL

- Superior (US1), 36-40 qm, 1 Doppelbett, 1 Bad, Dusche, Klimaanlage, Minibar kostenpflichtig, Safe, Balkon oder Terrasse (möbliert)

- Superior Ocean View (USM), 51-60 qm, Etage, 2., Meerblick, 1 Doppelbett, 1 Bad, Dusche, Klimaanlage, Minibar kostenpflichtig, Safe, Balkon (möbliert), Whirlpool
- weitere Unterkünfte buchbar

#### VERPFLEGUNG

- Halbpension

#### KINDER

- Kinderclub/Miniclub: 4-11 Jahre, täglich
- Spielplatz (außen)
- Kinderpool (außen): Wasserrutsche
- Babysitter-Service (kostenpflichtig, auf Anfrage)
- Kinderrestaurant

#### ERLEBEN

Inklusive (teils Fremdanbieter)

- Beachvolleyball
  - Billard, Minigolf
  - Fitnessraum
  - Aqua Fitness
  - Tischtennis
- Gegen Gebühr (teils Fremdanbieter)
- Spa
  - Saunabereich
  - Massagen
  - kosmetische Anwendungen
  - Bananenboot
  - Wellenreiten/Surfen
  - Windsurfen
  - Schnorcheln
  - Tennis
  - Verleih Tauchausrüstung
  - Schnuppertauchen

Hotelpreise pro Person/Nacht in EUR inkl. HP		Anf H Leistung SSA12151B	
		Erw.	Kinder A B
US1H	Superior	2	0-1 247 337
USMH	Superior Ocean View	2	0-1 279 387
UD1H	Master	2	0-1 285 399
WD1H	Master Suite Ocean View	2	0-1 446 616
WD1, UD1, USM, US1 Kind 2-11J.			82 111

A: 1.11.-15.12., 7.3.-12.4., 21.4.-30.6., 31.7.-31.10. B: 16.12.-6.3., 13.4.-20.4., 1.7.-30.7.

**Frühbucher:** Bei Buchung bis 65 Tage vor Anreise und Aufenthalt vom 5.11.-14.11., 10.9.-10.10., 19.10.-31.10. sparen Sie 10% (Aufenthalt 3-9 Nächte), bei Buchung bis 65 Tage vor Anreise und Aufenthalt vom 20.11.-15.12., 7.3.-13.4., 21.4.-13.6., 31.7.-21.8. sparen Sie 10% (Aufenthalt 3-21 Nächte), bei Buchung bis 65 Tage vor Anreise und Aufenthalt vom 15.6.-30.6. sparen Sie 10% (Aufenthalt 3-15 Nächte), bei Buchung bis 65 Tage vor Anreise und Aufenthalt vom 24.8.-5.9. sparen Sie 10% (Aufenthalt 3-14 Nächte)

**Mindestaufenthalt:** 5 Nächte vom 16.12.-6.3., 13.4.-20.4., 4 Nächte vom 14.11.-20.11., 1.7.-30.7., 10.10.-18.10., 3 Nächte vom 21.8.-24.8. **An-/Abreise:** täglich, auch als Pauschalreise buchbar - Flugmöglichkeiten und Preise erfahren Sie in Ihrem Reisebüro

PRAIA DO FORTE



- + Direkt am Sandstrand Praia do Forte gelegen
- + Das kleine Fischerdorf Praia do Forte mit Geschäften und Restaurants nur 3 km entfernt
- + Ideal für Familien
- + Golfplatz in unmittelbarer Nähe



Restaurant Maré Nostrum



Wohnbeispiel Premium Ocean Front



## Iberostar Bahia ♦♦♦♦♦

Die perfekte Lage direkt am Strand macht dieses Hotel zu einem idealen Ziel für Ihren Urlaub. Fühlen Sie sich hier wie zu Hause.

### LAGE

- zum Ortszentrum: Praia do Forte, ca. 3 km
- zum Flughafen: ca. 65 km
- ruhig
- Sandstrand: Sonnenschirme, Liegen

### AUSSTATTUNG

- offizielle Landeskategorie: 5 Sterne
- Anzahl Gebäude: 3, Anzahl Etagen im Hauptgebäude: 3, Anzahl Wohneinheiten: 632
- familienfreundlich, komfortabel
- Hotelsafe
- WLAN
- Diskothek
- Souvenirshop
- 5 À-la-carte-Restaurants
- 1 Buffetrestaurant
- 3 Bars
- 3 Pools: Süßwasser, Sonnenschirme, Liegen, Badetuch
- Terrasse, Gartenanlage

### WOHNBEISPIEL

- Premium Room (DB1), 36–40 qm, obere Etagen, 1 Bad, Dusche, Klimaanlage, Minibar, Auffüllung regelmäßig, Safe, 1 TV (Flachbildschirm), Balkon oder Terrasse (möbliert)
- Premium Ocean Front (DBO), 36–40 qm, Strandlage, Meerblick, 1 Bad, Dusche, Klimaanlage, Minibar, Auffüllung regelmäßig, Safe, 1 TV (Flachbildschirm), Balkon oder Terrasse (möbliert)

- weitere Unterkünfte buchbar

### VERPFLEGUNG

- All Inclusive

### KINDER

- Babyclub
- Kinderclub/Miniclub: 4–7 Jahre, 8–12 Jahre
- Teenieclub: 13–17 Jahre
- Spielplatz (außen)
- Spielzimmer
- Kinderpool (außen)
- Babysitter-Service (kostenpflichtig)

### ERLEBEN

- Inklusive (teils Fremdanbieter)
- Beachvolleyball, Volleyball, Fußball
  - Billard, Tischtennis
  - Fitnessraum
  - Aqua Fitness, Spinning, Tanzen
  - Tages-, Abend-, Sportanimation, täglich
  - Show
- Gegen Gebühr (teils Fremdanbieter)
- Spa
  - Whirlpool
  - Saunabereich: Sauna, Dampfbad
  - Massagen
  - Golfplatz vorhanden: 18–Loch
  - Driving Range, Puttinggrün, Clubhaus mit Gastronomie
  - Verleih von Ausrüstung
  - Tennis

Hotelpreise pro Person/Nacht in EUR inkl. AI Anf H Leistung SSA01020B

	Erw.	Kinder	A	B	C	D	E	F
DB1A Premium Room	2	0-2	144	181	343	197	134	165
DBPA Premium Near Pool	2	0-2	162	202	385	221	151	185
DBOA Premium Ocean Front	2	0-2	177	222	422	242	165	204
JBOA Juniorsuite Ocean Front	2	0-2	195	243	463	266	182	224
JBO, DBO, DBP, DB1 Kinderermäßigung 2-2J.			-100%	-100%	-100%	-100%	-100%	-100%
JBO, DBO, DBP, DB1 Kinderermäßigung 3-12J.			-50%	-40%	-40%	-40%	-50%	-40%

A: 1.11.-23.12., 31.7.-31.10. B: 24.12.-28.12., 2.1.-27.2. C: 29.12.-11.1. D: 28.2.-4.3. E: 5.3.-11.4., 20.4.-4.7. F: 12.4.-19.4., 5.7.-30.7.

**Frühbucher:** Bei Buchung ab 20.5. bis 31.7. und Aufenthalt vom 1.11.-30.4. sparen Sie 20%, bei Buchung ab 1.8. bis 30.9. und Aufenthalt vom 5.1.-30.4. sparen Sie 15%, bei Buchung ab 20.5. bis 15.1. und Aufenthalt vom 1.5.-31.10. sparen Sie 20%, bei Buchung ab 16.1. bis 15.2. und Aufenthalt vom 1.5.-31.10. sparen Sie 15%  
**Mindestaufenthalt:** 4 Nächte vom 1.11.-23.12., 5.3.-11.4., 20.4.-31.10., 5 Nächte vom 24.12.-28.12., 2.1.-4.3., 12.4.-19.4., 7 Nächte vom 29.12.-1.1. **An-/Abreise:** täglich, auch als Pauschalreise buchbar - Flugmöglichkeiten und Preise erfahren Sie in Ihrem Reisebüro

SALVADOR



Wohnbeispiel Superior

- + Ein Resort direkt am Meer
- + Großzügige Gartenanlage
- + Gut geeignet für Familien

CUMBUCO



Wohnbeispiel Apartment

- + Hervorragende Lage nahe Fortaleza
- + Direkt am schönen Sandstrand Cumbuco gelegen
- + Abwechslungsreiches Unterhaltungsprogramm
- + Ideal für eine Badeverlängerung

Catussaba Resort Hotel ♦♦♦♦

Das weitläufige Resort ist direkt am Meer gelegen und der großzügige parkähnliche Außenbereich lädt zum Entspannen ein. Lauschen Sie den Wellen und genießen Sie die Atmosphäre.

LAGE

- direkt am Strand: Alamedas de Praia
- zum Stadtzentrum: Salvador, ca. 25 km
- Sandstrand: Sonnenschirme, Liegen, Strandtuch/Badetuch

AUSSTATTUNG

- offizielle Landeskategorie: 4 Sterne
- Anzahl Wohneinheiten: 256
- WLAN, in der gesamten Anlage
- Minimarkt, Souvenirshop
- 1 A-la-carte-Restaurant
- 1 Buffetrestaurant
- 2 Bars
- Roomservice (24 Stunden, kostenpflichtig)
- 4 Pools: Sonnenschirme, Liegen, Badetuch
- Gartenanlage

WOHNBEISPIEL

- Standard (UG1), 26-30 qm, Gartenblick, 1 Doppelbett, 1 Bad, Klimaanlage, Minibar kostenpflichtig, Safe, Balkon oder Terrasse (möbliert)
- weitere Unterkünfte buchbar

VERPFLEGUNG

- Frühstück

KINDER

- Spielplatz (außen)
- Kinderpool (außen)

ERLEBEN

- Inklusive (teils Fremdanbieter)
  - Saunabereich
  - Beachvolleyball
  - Billard, Tischtennis
  - Fitnessraum
  - Aqua Fitness
- Gegen Gebühr (teils Fremdanbieter)
  - Tennis

Vila Galé Cumbuco ♦♦♦♦

Schon die Lage ist außergewöhnlich: Umgeben von den Dünen der Costa dos Ventos erwartet Sie ein herrliches Alles-inklusive-Resort, das vom Wassersport inspiriert und ihm gewidmet ist.

LAGE

- direkt am Strand: Cumbuco
- zum Stadtzentrum: Fortaleza, ca. 33 km
- ruhig

AUSSTATTUNG

- offizielle Landeskategorie: 5 Sterne
- Anzahl Wohneinheiten: 537
- Parkplatz
- WLAN
- Minimarkt, Souvenirshop
- 5 Restaurants
- Swim-Up-Bar, Bar
- 1 Pool: Sonnenschirme, Liegen
- Gartenanlage

WOHNBEISPIEL

- Apartment (AB1), 1 Bad, Klimaanlage, Minibar kostenpflichtig, Auffüllung regelmäßig, Safe (kostenpflichtig), Balkon

- Superior (US1), 1 Bad, Klimaanlage, Minibar, Auffüllung regelmäßig, Safe (kostenpflichtig), Balkon

VERPFLEGUNG

- All Inclusive

KINDER

- Kinderclub/Miniclub
- Spielplatz (außen)
- Spielplatz (innen)
- Trampolin
- Kinderpool (außen): überdacht

ERLEBEN

- Inklusive (teils Fremdanbieter)
  - Fitnessraum
- Gegen Gebühr (teils Fremdanbieter)
  - Spa: Satsanga
  - Wassersport
  - Fahrradverleih

Hotelpreise pro Person/Nacht in EUR inkl. ÜF		Anf H Leistung SSA12153B						
		Erw.	Kinder	A	B	C	D	
UG1F	Standard	2	0-1	Mo-Do,So	48	79	62	54
UG1F	Standard	2	0-1	Fr,Sa	51	83	67	59
US1F	Superior	2	0-1	Mo-Do,So	57	94	74	66
US1F	Superior	2	0-1	Fr,Sa	61	101	79	70
US1 (Mo-Do,So), UG1 (Mo-Do,So)	Kinderermäßigung	2-11J.			-100%	-100%	-100%	-100%
US1 (Fr,Sa), UG1 (Fr,Sa)	Kinderermäßigung	2-11J.			-100%	-100%	-100%	-100%
A: 1.11.-31.10. B: 2.1.-31.1. C: 1.2.-4.3. D: 5.3.-31.10.								
Mindestaufenthalt: 2 Nächte vom 2.1.-28.2. An-/Abreise: täglich, auch als Pauschalreise buchbar - Flugmöglichkeiten und Preise erfahren Sie in Ihrem Reisebüro								

Hotelpreise pro Person/Nacht in EUR inkl. AI		Anf H Leistung FOR11501B		
		Erw.	Kinder	A
AB1A	Apartment	2	0-1	162
US1A	Superior	2	0-1	194
US1, AB1	Kinderermäßigung	2-11J.		-100%
A: 1.11.-31.10.				
Mindestaufenthalt: 3 Nächte vom 1.11.-30.11., 1.3.-30.6., 1.8.-31.10., 5 Nächte vom 1.12.-28.2., 1.7.-31.7.				
An-/Abreise: täglich				



Chile und Argentinien konkurrieren mit ihren Naturwundern und teilen sich die Giganten in Patagonien. Osterinsel, Iguazú und das „Ende der Welt“ sind nur drei Höhepunkte der beiden. Bolivien und Uruguay sind absolute Geheimtipps zum Verlieben: charmante Städte, atemberaubende Natur und indigene Kultur laden zum Entdecken ein.

## ÜBERBLICK

<b>Hauptstadt</b>	Buenos Aires (Argentinien) Santiago de Chile (Chile) Montevideo (Uruguay) La Paz (Bolivien)
<b>Flugdauer</b>	ca. 14–18 Stunden
<b>Sprachen</b>	Spanisch
<b>Beste Reisezeit</b>	Ganzjährig

## IHRE URLAUBSREGIONEN

### Traumlandschaften

Argentinien, Chile, Bolivien & Uruguay bieten vielfältige Kontraste: Trockene Wüsten, üppige Wälder, tiefblaue Seen, eine fantastische Tierwelt, Patagoniens weite Ebenen sowie das Ende der Welt.

### Patagonien

Das windgepeitschte, gletschergespickte Patagonien ist ein magisches Ziel und ein Traum für Outdoorfans. Nur wenige Orte auf dem Globus regen die Vorstellungskraft so sehr an wie das mysteriöse Patagonien. Gletscher, haushohe Eisberge, Berglandschaften, walisische Teestuben, versteinerte Wälder und Pinguine laden zum Verweilen ein.

### Iguazú

Die Cataratas del Iguazú leiten ihren Plural aus den 275 Wasserfällen ab, die sich über die Sturzkante ergießen. Die Fälle sind die große, schimmernde Perle des Nationalparks Iguazú, der sie umschließt und mit seinem angrenzenden Reservat einen artenreichen Dschungel von 67.000 ha behütet. In diesem Regenwald leben 2.000 Pflanzen-, 400 Vogelarten und 100 verschiedene Säugetiere. Spüren Sie die Gewalt und Macht des Wassers an den Fällen hautnah.

### Osterinsel

Die Insel liegt weitab vom Festland Chiles und ist ein El Dorado für Archäologen. Ostern 1722 wurde sie vom Niederländer Jakob Roggeveen, der im Auftrag der Westindischen Handelskompanie unterwegs war, entdeckt und benannt. Durch ihrer isolierten Lage mitten im Pazifik entwickelte sich hier eine ganz eigene Kultur. Seit 1995 ist die Osterinsel als Nationalpark Rapa Nui auch Teil des UNESCO-Weltkulturerbes. Bekannt ist die Insel vor allem wegen der monumentalen Steinskulpturen, die Moais genannt werden.

### Seengebiet

Die chilenische Seenregion übt eine fast mystische Faszination aus. Schneebedeckte Vulkane, steile Andenausläufer, malerische Dörfer und kleine Fischerhäfen bilden einen Kontrast zum übrigen Chile. Die Insel Chiloé konnte sich dank ihrer Abgeschlossenheit ihre Identität bewahren und stellt den Höhepunkt eines jeden Aufenthaltes im Seengebiet dar. Die Stadt Ancud mit ihrem Handwerks- und Fischmarkt, die Pinguinkolonie in Puñihuil und die Stadt Castro mit ihren bekannten Pfahlbauten sind einen Besuch wert.

### Atacama-Wüste

Die trockenste Wüste der Erde erstreckt sich über fast 1200 Kilometern Länge entlang der Pazifikküste auf der einen und der chilenischen Anden auf der anderen Seite. Entscheidend für die Beliebtheit der Region rund um den kleinen Ort San Pedro de Atacama ist vor allem die Umgebung voller Naturwunder: das Valle de la Luna („Mondtal“), die Geysire von El Tatio, der Salzsee Salar de Atacama und die bizarre Landschaft versetzen den Besucher jedes Mal wieder in Erstaunen und Verzückung!





Osterinsel



Uruguay, Montevideo



Bolivien, Salzsee Uyuni



Seenregion in Chile



Patagonien

## Uruguay

Uruguay gilt immer noch als Geheimtipp in Lateinamerika! Das kleine Land lockt mit einer Landschaft bestehend aus 600 km Küste, zahlreichen Seen, Flüssen und sanft rollenden Hügeln. Als Schmelztiegel spanischer, portugiesischer, italienischer und britischer Einflüsse ist Uruguay ein facettenreiches Land. Das charmante Colonia del Sacramento ist die älteste europäische Siedlung auf dem Gebiet des heutigen Uruguay und gehört mit seiner Altstadt aus Kolonialhäusern, ruhigen Plätzen und viel Grün zum UNESCO Weltkulturerbe.

## Bolivien

Die hohen Berge, das einsame Hochland, der riesige und beliebte Salzsee Uyuni und eine Großstadt auf über 3.800 m: Das alles hat Bolivien für Reisegäste zu bieten. Auf der länderübergreifenden Rundreise „Erlebnis Andendreieck: Wüste, Sand & Salz“ entdecken Sie neben dem Salar de Uyuni unter Anderem auch die Laguna Colorada. Der entlegene See hat seine rote Färbung einer Algenart und dem hohen Mineralstoffgehalt seines Wassers zu verdanken hat. In der Lagune leben farbenprächtige Flamingos, eine perfekte Kulisse für ein tolles Foto!

## ENTDECKEN UND ERLEBEN

### Feuerland & Meer

Entdecken Sie das Ende der Welt mit dem Expeditionsschiff Ventus Australis auf einer Fahrt durch die legendäre Magellanstraße und den Beagle-Kanal. Lassen Sie sich beeindrucken von den Traumlandschaften in der südlichsten Regionen der Erde. Hier, am Ende der Welt, wartet eine faszinierende Welt der Gletscher und des ewigen Eises auf Sie! Fahren Sie vorbei an der Allee der Gletscher, unternehmen Sie Landgänge bei Gletschern, besuchen Sie Fjorde, Buchten sowie Inseln und erkunden Sie das sagenumwobene Kap Hoorn, wo Pazifik und Atlantik aufeinander treffen.

### DERTOUR-VORTEIL

- Durchführungsgarantie
- Angenehme Gruppengrößen
- Exklusive Gruppen
- Mehrere Hotelkategorien buchbar
- Frühbuchervorteil bei allen Rundreisen

## TRANSFERS NACH WUNSCH

Mit DERTOUR beginnt die Entspannung schon bei der Anreise. Dazu gehört auch ein Transfer nach Maß – z. B. per Bus oder auch als Privattransfer. Falls Ihre gebuchte Reise keinen Transfer beinhaltet oder Sie eine höherwertige Transferleistung wünschen, finden Sie alle zubuchbaren Transfer-Möglichkeiten bei der Hotel- oder Rundreisenbeschreibung auf [www.informierender.de](http://www.informierender.de)

## WO FINDE ICH?

Länderübergreifende Rundreisen  
Schiffsreisen

ab Seite 202  
ab Seite 210



z. B. vom 23.3. bis 2.4.  
11 Tage/10 Nächte ab Santiago de Chile/  
bis Buenos Aires lt. Ausschreibung  
pro Person bei 2 Erw.

€ 4.395

- **Bizarres Mondtal in der Atacama-Wüste**
- **Mystische Geysire von El Tatio**
- **Besuch des Salar de Uyuni – die größte Salzwüste der Welt**
- **Den Berg der sieben Farben in der Quebrada de Humahuaca bewundern**



Geysire Sol de Mañana

## Erlebnis Andendreeck: Wüste, Sand & Salz

Entdecken Sie das Andendreeck mit Chile, Bolivien u. Argentinien. Das Naturerlebnis mit Salzwüsten, Geothermalfeldern, Lagunen sowie deren Flora und Fauna steht im Mittelpunkt. In Santiago de Chile und Buenos Aires gehen Sie auf kulturelle Entdeckungsreise.

AUTHENTIC

Kleine Gruppen

- + Deutschsprachige Reiseleitung
- + Inlandsflüge inklusive
- + Exklusiv für unsere Gäste
- + Garantierte Durchführung ab 4 Personen
- + Individuelle Verlängerungen

### 1.Tag: Santiago de Chile

(So, Di) Individuelle Ankunft am Flughafen Santiago und Transfer zu Ihrem Hotel. Während der Stadtrundfahrt am Nachmittag erkunden Sie die historischen und modernen Sehenswürdigkeiten von Santiago de Chile. Zunächst besichtigen Sie die berühmte Plaza de Armas mit dem Denkmal von Pedro de Valdivia, der Metropolitan-Kathedrale und weiteren historischen Gebäuden. Danach fahren Sie nach La Moneda, um den Palacio La Moneda, das Börsengebäude, die Intendencia, das Innenministerium (ehemals Hotel Carrera) zu besichtigen. Weiter geht es entlang der Alameda (Avenida Bernardo O'Higgins), vorbei an der Nationalbibliothek und dem Museum der Schönen Künste. In Providencia sehen Sie den modernsten Teil der Stadt und fahren anschließend zum Cerro San Cristóbal mit Besuch der Panoramaterasse. Nach dieser beeindruckenden Tour kehren Sie zum Hotel zurück. Eine Nacht im Hotel Almacruz. Ca. 36 km

### 2. Tag: Santiago de Chile – San Pedro de Atacama

(Mo, Mi) Flughafentransfer, Flug nach Calama und danach Transfer zum Hotel. Das Oasendorf San Pedro de Atacama liegt auf 2.440 m Höhe. Am Nachmittag unternehmen Sie einen Ausflug in das geheimnisvolle Mondtal mit seinen herrlichen Stein- und Sandformationen. Unterwegs werden Sie die Felsformation „Tres Marias“, die Salzminen und das Kolosseum besuchen. Erklimmen Sie die Südseite des Mondtals, um den Panoramablick zu genießen. Den Sonnenuntergang erleben Sie an einem Aussichtspunkt mit Blick auf das Salzgebirge. Rückfahrt zu Ihrem Hotel in San Pedro de Atacama. 2 Nächte im Hotel Poblado Kimal. Ca. 135 km (F)

### 3. Tag: Geysire El Tatio und Chaxa Lagune

(Di, Do) Frühe Fahrt zu den Geysiren von El Tatio. Während des Spaziergangs sehen Sie die Aktivität der Krater und die Fumarolen. Pünktlich zum Sonnenaufgang am Geothermalfeld wandelt sich die mystische Atmosphäre und Sie können Ihr Frühstück im Freien genießen. Auf der Rückfahrt werden Sie Fotostopps einlegen, z. B. an der Machuca-Kirche und dem Wasserbiotop, in dem sich die Flamingos und Lamas aufhalten. Um 15 Uhr Fahrt zum Dorf Toconao mit Besichtigung des Hauptplatzes und der Kirche. Später erreichen Sie die Atacama-Salzplatte, wo Sie auf vorgegebenen Wegen an der Chaxa Lagune spazieren. Beobachten Sie die in der wüstenartigen Gegend lebenden Vögel. Rückfahrt auf dem gleichen Weg nach San Pedro de Atacama. Ca. 264 km (F)

### 4. Tag: San Pedro de Atacama – Villamar

(Mi, Fr) Transfer von San Pedro de Atacama zur Grenze nach Bolivien, dem sogenannten Hito Cajón. Von hier fahren Sie in das Eduardo Abaroa Reservat und besuchen zunächst die Weiße Lagune (Laguna Blanca) sowie die Grüne Lagune (Laguna Verde) am Fuße des Licancabur. Weiter geht es in die Hochwüste in der Pampa de Dalí, zur Laguna Chaviri und zu den Thermalquellen von Polques und weiter zu den Geysire Sol de Mañana. Danach geht es weiter zur Roten Lagune (Laguna Colorada), die wegen der Nistplätze von über 30.000 Andenflamingos zum RAMSAR-Gebiet erklärt wurde. Schließlich erreichen Sie das Dorf Villamar. Eine Nacht im Hotel Mallku Cueva. Ca. 270 km (F, M, A)

### 5. Tag: Villamar – Colchani

(Do, Sa) Weiterfahrt zum Tal der Felsen einer berühmten Felsformation, die durch Winderosion entstanden ist. Auf dem Weg dorthin besuchen Sie die Laguna Katal. Danach durchqueren Sie die Dörfer Alota und Culpina K und besuchen die Kolonialkirche San Cristobal, die von ihrem ursprünglichen



Eisenbahnfriedhof Uyuni



Riesenkakteen



El Tatio



Pumamarca

Standort versetzt wurde. Anschließend besuchen Sie den berühmten Eisenbahnfriedhof nahe der Stadt Uyuni, der für die Überreste von Dampflokomotiven aus dem 19./20. Jh. bekannt ist. Schließlich werden Sie die Methoden der Salzgewinnung beobachten, die die Einheimischen in ihren handwerklichen Betrieben anwenden. Zum Abschluss fahren Sie nach Colchani zu Ihrem Hotel. 2 Nächte im Hotel Luna Salada. Ca. 235 km (F, M, A)

#### 6. Tag: Uyuni Salzwüste

(Fr, So) Heute geht es in die unglaublichen Salinen von Uyuni, die mehr als 12.000 qkm reines Salz enthalten. Sie besuchen die „Treppe zum Himmel“, eines der Werke des bolivianischen Künstlers Gaston Ugalde. Dann sehen Sie die „Augen des Salzes“, dies sind Austrittsöffnungen für unterirdische Flüsse, die unter der Salzwüste von Uyuni fließen. Das Wasser, das aus dem Inneren der Salzwüste fließt, wird von den Einheimischen als Heilwasser angesehen. Es fließt zur Insel Incahuasi, einer einzigartigen Oase und einem isolierten Ökosystem, das von bis zu 10 Meter hohen Riesenkakteen bevölkert ist. Hier erwartet Sie ein Mittagessen inmitten der Salzwüste! Am Nachmittag Fahrt zum Fuße des Vulkans Tunupa. Sie besuchen Coquesa mit seinen berühmten Mumien aus präkolumbischer Zeit. Auf dem Rückweg nach Uyuni erleben Sie einen Sonnenuntergang, einer der schönsten Momente dieser Reise. Ca. 170 km (F, M, A)

#### 7. Tag: Colchani – Tilcara

(Sa, Mo) Zunächst besuchen Sie den Eisenbahnfriedhof mit Überreste von Dampflokomotiven aus dem 19./20. Jh., nahe der Stadt Uyuni. Weiterfahrt vorbei an malerischen Kleinstädten bis nach Villazon an der argentinischen Grenze. Unterwegs gibt es ein Picknick. Nachdem die Grenz- und Zollformalitäten erledigt sind, werden Sie von Ihrem argentinischen Reiseleiter in La Quiaca empfangen. Fahrt in das nahe gelegene Humahuaca oder Tilcara. Sie haben Zeit für eigene Erkundungen oder eine kurze Wanderung mit Ihrem Reiseleiter. Eine Nacht im Las Marias Hotel Boutique in Tilcara. Ca. 522 km (F, P)

#### 8. Tag: Tilcara – Salta

(So, Di) Auf dem Weg entdecken Sie Uquia, Huacalera und Tilcara. Hier können Sie optional das Archäologische Museum und die Pucará, die erstaunlichen Ruinen der Ureinwohner, besichtigen (nicht inkl.).

Weiter geht es nach Maimará, wo Sie die schönen Farben der Paleta del Pintor (Palette des Malers) entdecken, und zum Dorf Purmamarca, das für seinen Cerro de los Siete Colores (Sieben-Farben-Berg) bekannt ist. Spätestens hier werden Sie erfahren, warum dieser Hang von der UNESCO zum Weltkulturerbe gehört. Sie fahren vorbei an Dörfern wie Tumbaya u. Volcán bis nach Salta. 2 Nächte im La Candela Hotel Boutique in Salta. (F)

#### 9. Tag: Salta – Cafayate

(Mo, Mi) Am Morgen kurze Stadtrundfahrt: Die Stadt Salta wurde 1582 gegründet und weist noch immer einen ausgeprägten hispanischen Charakter auf. Ihre Tour beginnt am Hauptplatz 9 de Julio, Sie gehen weiter durch die Caseros-Straße bis zur Kirche San Francisco und weiter zum Kloster San Bernardo. Von dort aus gehen Sie zur Talstation der Seilbahn im San-Martin-Park, um auf den San-Bernardo-Hügel zu fahren (inklusive). Oben angekommen, genießen Sie einen Panoramablick über die Stadt und das Lerma-Tal. Danach Weiterfahrt nach Cafayate. Auf der Fahrt durch das Lerma-Tal kommen Sie an verschiedenen landwirtschaftlichen Orten wie Cerrillos, La Merced, El Carril und Coronel Moldes vorbei. Wenn Sie durch die Quebrada de Las Conchas fahren, werden Sie verschiedene Felsformationen entdecken, die im Laufe der Jahrtausende durch Erosion und geologische Bewegungen geformt wurden; viele sind nach ihrem Aussehen benannt: El Monje (Der Mönch), El Sapo (Die Kröte), El Anfiteatro (Das Amphitheater), La Garganta del Diablo (Der Teufelsschlund) und Los Castillos (Die Schlösser). Nach der Ankunft in Cafayate besuchen Sie einen Weingut und nehmen an einer Weinprobe teil (inklusive). Anschließend haben Sie Zeit zur freien Verfügung, um einen Rundgang zu machen und den Kunsthandwerksmarkt zu besuchen. Eine Nacht im Hotel Iraola. Ca. 190 km (F)

#### 10. Tag: Cafayate – Buenos Aires

(Di, Do) Am Morgen kehren Sie nach Salta zurück und werden zum Flughafen gebracht. Am Flughafen von Salta verabschieden wir uns von unserem örtlichen Reiseleiter, um diesen Teil der Reise abzuschließen. Bitte buchen Sie einen Flug für den Nachmittag. Am Flughafen von Buenos Aires angekommen, treffen Sie unseren örtlichen Vertreter für den privaten Anknüpfungstransfer mit Reiseleiter zum Hotel. Eine Nacht im Hotel Esplendor Buenos Aires in Buenos Aires. Ca. 190 km (F)

#### 11. Tag: Buenos Aires

(Mi, Fr) Auf der halbtägigen Stadtrundfahrt mit dem deutschsprachigen Reiseleiter werden Sie die Highlights von Buenos Aires erleben und einige der bekanntesten Stadtviertel besuchen wie z. B. La Boca, Recoleta und Palermo. Flughafentransfer u. Reiseende. Ca. 10 km (F)

#### INGESCHLOSSENE LEISTUNGEN

- Erlebnisreise lt. Reiseverlauf im Minibus und Jeep
- Inlandsflüge mit nationalen Fluggesellschaften inkl. Gebühren in der Economy-Class
- Transfers lt. Reiseverlauf
- 10 Nächte in den genannten oder gleichwertigen Pensionen und Hotels der Mittelklasse und gehobenen Mittelklasse (UG1X)
- 10x Frühstück (F), 3x Mittagessen (M), 1x Picknick (P), 3x Abendessen (A)
- Örtlich wechselnde, deutschsprachige Reiseleitung
- Ab 8. Tag (Ankunft ab Salta) bis 10. Tag (Abflug in Salta) nur englischsprachige Reiseleitung
- Reiseführer

#### HINWEIS

- Mindestteilnehmerzahl: 4 Personen (siehe Punkt 7 AGB)
- Maximalteilnehmerzahl: 14 Personen
- Gepäckbegrenzung: max. 15 Kilo pro Person.

#### TERMINE

Sonntags: 23.3., 18.5., 29.6., 3.8., 7.9.  
Dienstags: 19.11.

#### REISEVARIANTE

Auch als Pauschalreise inkl. Flug & Transfer buchbar unter **SCL35010P**.

Pro Person in EUR		Anf R Leistung SCL35010B	
11 Tage/10 Nächte ab Santiago de Chile/ bis Buenos Aires			
Unterbr		Bel	A
UG1X	Erlebnisreise	2	4395
		1	5210
A: 111.-31.10.			
Kind: auf Anfrage buchbar.			
Zusatznächte: Santiago de Chile: Hotel Almacruz: Anf H, Leistung SCL35011B (UG1F), Buenos Aires: Esplendor Buenos Aires Hotel: Anf H, Leistung EZE35011B (UG1F).			



z.B. vom 10.11. bis 22.11.  
13 Tage/12 Nächte ab Santiago de Chile/  
bis Rio de Janeiro lt. Ausschreibung  
pro Person bei 2 Erw.

€ 3.502



Santiago de Chile

- **Quirlige Metropolen Santiago de Chile – Buenos Aires – Rio de Janeiro**
- **Besuch der Wasserfälle von Iguassú**
- **Weinproben in Chile und Argentinien**
- **Tango hautnah: Besuch einer typischen Tango-Show in Buenos Aires**

## Südamerikanische Impressionen

Chile, Argentinien, Brasilien – entdecken Sie drei facettenreiche Länder! Sie besuchen die großen Metropolen Südamerikas – Santiago de Chile, Buenos Aires und Rio de Janeiro – die eindrucksvollen Iguassú-Wasserfälle und das Weinmekka Argentinien: Mendoza!

### CLASSICS

### Kleine Gruppen

- + Deutschsprachige Reiseleitung
- + Inlandsflüge inklusive
- + Garantierte Durchführung ab 2 Personen
- + Individuelle Verlängerungen
- + Mehrere Hotelkat. zur Auswahl
- + Frühbuchervorteil

#### 1. Tag: Santiago de Chile

(So) Nach der Ankunft in Santiago de Chile Begrüßung durch Ihre örtliche, deutschsprachige Reiseleitung und Transfer zu Ihrem Stadthotel. Am Nachmittag unternehmen Sie eine halbtägige Rundfahrt durch die Stadt der Kontraste. Seite an Seite stehen hier alte Gebäude im Kolonialstil und ultramoderne Plexiglas-Bürotürme. Zu Beginn fahren Sie zum Zentrum der Stadt bis zur Hauptstraße Alameda. Hier stehen wichtige, alte Gebäude, wie der Regierungspalast La Moneda oder die Kirche San Francisco, die zwischen 1572 und 1618 erbaut wurde. Beim Spaziergang durch die Hauptstraße entdecken Sie die Überreste der aristokratischen Vergangenheit der Hauptstadt. Es geht weiter zur Plaza de Armas, wo sich auch die Kathedrale befindet. Anschließend führt Sie der Weg zum Mercado Central, dem Hauptmarkt für Fisch und Meeresfrüchte. Ihre Tour setzen Sie am Aussichtspunkt Cerro San Cristóbal fort. Ein Besuch der modernen Wohngebiete Santiagos und des Geschäfts- und Einkaufsviertels Providencia runden Ihren Besuch der Hauptstadt ab. 2 Nächte im Hotel Providencia.

#### 2. Tag: Viña del Mar & Valparaiso

(Mo) Der heutige Ganztagesausflug führt Sie zuerst in das Casablanca-Tal. Hier werden viele unterschiedliche Weinsorten angebaut. In einem Weingut wird Ihnen der Prozess der Weinherstellung nähergebracht und Sie probieren einige Weine. Sie fahren weiter über Viña del Mar nach Valparaiso. Diese Stadt gehört zum UNESCO Weltkulturerbe und begeistert durch farbenfrohe Stadtteile, malerische Straßen und alte Seilbahnen. Ca. 304 km (F)

#### 3. Tag: Santiago de Chile – Mendoza

(Di) Mit dem öffentlichen Langstreckenbus (ohne Begleitung) fahren Sie von Santiago nach Mendoza in Argentinien (alternativ per Flug siehe Hinweise). Genießen Sie die ca. 340 km lange Strecke in einem komfortablen Langstreckenbus über die Andenkordillere nach Mendoza. Die Straße „Ruta 60“ führt immer höher über unzählige Serpentinaen vorbei an Chiles bekanntestem Wintersportgebiet Portillo. Auf der Fahrt bergabwärts sehen Sie die „Puente del Inka“, ein Kunstwerk der Natur. Hier haben Erosion und Ablagerungen stark mineralischer und schwefelhaltiger Quellen einen Bogen von etwa 20 Meter Höhe und 28 Meter Breite über den Rio Mendoza gespannt. Nach ca. 8-9 Stunden Fahrt Ankunft in Mendoza und Transfer in Ihr Hotel. 3 Nächte im Hotel Huentala. Ca. 358 km (F)

#### 4. Tag: Mendoza

(Mi) Am Vormittag steht eine Wein-Tour auf dem Programm, bei der Sie zwei regional-typische Weingüter der Umgebung besser kennen lernen – ein kleines und traditionelles Weingut sowie einen Großbetrieb. Dadurch erhalten sie einen Eindruck der Produktionsunterschiede. Eine Kostprobe des hervorragenden Weines darf dabei natürlich nicht fehlen! Ca. 40 km (F)

#### 5. Tag: Mendoza

(Do) Nutzen Sie den heutigen Tag, um Mendoza eigenständig zu erkunden. Fakultativ können Sie auch an einer Stadtrundfahrt oder einem Besuch eines indigenen Volkes teilnehmen. (F)

#### 6. Tag: Mendoza – Buenos Aires

(Fr) Am frühen Morgen Transfer zum Flughafen und Flug in die argentinische Hauptstadt! Transfer in Ihr Hotel und restlicher Tag zur freien Verfügung. Fakultativ kann eine Einführung in die lokale Küche mit Verköstigung argentinischer Spezialitäten gebucht werden. 3 Nächte im Hotel Loi Suites Esmeralda. (F)



Buenos Aires



Mendoza



Iguassú Wasserfälle



Valparaiso

### 7. Tag: Buenos Aires

(Sa) Bei einer Stadtrundfahrt fahren Sie zum Hauptplatz „Plaza de Mayo“ wo sich der Regierungspalast, die „Casa Rosada“, sowie das Rathaus und die Metropolitankathedrale, die auch von innen besichtigt wird, befinden. Ein Snack und Erfrischungen erwarten Sie in einem Kaffeehaus. Die Stadtteile San Telmo und La Boca dürfen bei einer City Tour natürlich nicht fehlen! Verpassen Sie nicht, in der berühmten Straße „El Caminito“ in La Boca ein Erinnerungsfoto zu machen. Die bunt bemalten Wellblechhäuser werden Sie nicht vergessen! Die Avenida 9 de Julio und das Teatro Colón stehen ebenfalls noch auf dem Programm. Nach einem Abendessen in einem Tango-Haus erleben Sie eine mitreißende Tango Show. Nehmen Sie hier optional an einem Tangokurs oder an einer Weinprobe teil. Ca. 50 km (F, A)

### 8. Tag: Buenos Aires

(So) Bummeln Sie bei Ihrem freien Tag durch Buenos Aires oder nehmen Sie an dem fakultativ angebotenen Ausflug ins idyllische Tigre-Delta mit seinen Flüssen, Strömen und unzähligen grünen Inseln teil. Alternativ können Sie einen Ausflug zu einer Estancia oder zum berühmten und malerischen Antiquitätenmarkt von San Telmo machen (fakultativ). (F)

### 9. Tag: Buenos Aires – Iguassu

(Mo) Nach dem Frühstück Transfer zum Flughafen und Flug nach Iguassu. Dort werden Sie die berühmten Wasserfälle von der argentinischen Seite aus bestaunen. Während Sie auf der brasilianischen Seite hauptsächlich das Panorama der Fälle genießen können, wandern Sie auf der argentinischen Seite auf dem unteren und oberen Rundweg ganz nah zwischen den einzelnen Fällen entlang. Mit dem Ecological Jungle-Zug geht es bis zur Teufelsschlucht, wo sich ein spektakulärer Ausblick bietet. Einreise nach Brasilien und Fahrt zum Hotel. 2 Nächte im Hotel Viale Cataratas. (F)

### 10. Tag: Iguassu

(Di) Erleben Sie heute die Wasserfälle von der brasilianischen Seite aus. Halten Sie die Kamera bereit, denn ein Panorama folgt einem noch Schöneren! Umgeben von tosendem Wasser, Nebel und spritzender Gischt, dem Grün des Dschungels, entwurzelter Bäume und einem halbkreisförmigen Regenbogen kann man gar nicht anders als innehalten und staunen. Ca. 25 km (F)

### 11. Tag: Iguassu – Rio de Janeiro

(Mi) Transfer von Iguassu zum Flughafen und Flug in die lebendige Stadt des Samba und des Karnevals! Der Rest des Tages steht zu Ihrer freien Verfügung. Genießen Sie den Nachmittag am Strand oder unternehmen Sie einen Bummel über die weltbekannte Copacabana! 2 Nächte im Hotel Mirador Rio Copacabana. (F)

### 12. Tag: Rio de Janeiro

(Do) Eine Fahrt mit der Zahnradbahn bringt Sie zur berühmten Christusstatue auf den Corcovado. Entlang Rio de Janeiros berühmter Strände fahren Sie anschließend bis in das Viertel Urca. Mit der Seilbahn fahren Sie hier hoch zum weltberühmten Zuckerhut. Danach fahren Sie durch das Stadtzentrum mit seinen modernen und historischen Gebäuden, vorbei an den bedeutendsten Sehenswürdigkeiten der Stadt, wie der Kathedrale, dem Stadttheater, der nationalen Bücherei und das Sambadrom, der Ort an dem Rios weltbekannter Karneval gefeiert wird. Fakultativ können Sie am Abendprogramm „Rio by night“ (Sambashow) teilnehmen. Ca. 30 km (F)

### 13. Tag: Rio de Janeiro

(Fr) Entspannen Sie am Vormittag, bevor Sie gegen Nachmittag Abschied nehmen von der Stadt des Samba. Je nach gebuchtem Flug erfolgt anschließend der Transfer zum Flughafen. Ca. 25 km (F)

### INGESCHLOSSENE LEISTUNGEN

- Gruppenreise in einem der Gruppengröße entsprechenden Fahrzeug lt. Reiseverlauf
- Transfers lt. Reiseverlauf
- Inlandsflüge mit nationalen in der Economy-Class
- 12 Nächte in Hotels der Mittelklasse (UG1X)
- 12x Frühstück (F), 1x Abendessen (A)
- Örtlich wechselnde, deutschsprachige Reiseleitung
- Weinprobe an Tag 2 mit englischsprachiger Reiseleitung, Busfahrt an Tag 3 ohne Reiseleitung, Ausflug zum Tango-Haus an Tag 7 ohne Reiseleitung
- Eintrittsgelder und Besichtigungen lt. Reiseverlauf
- Reiseführer

### HINWEIS

- Mindestteilnehmerzahl: 2 Personen (siehe Punkt 7 AGB)
- Maximalteilnehmerzahl: 14 Personen
- Mindestalter: 12 Jahre
- Bei Abfahrten zwischen Oktober und März sowie im September kann wegen schlechter Witterung die Busfahrt nach Mendoza an Tag 3 ausfallen. Es wird dann ein Flug gebucht, der vor Ort zahlbar ist.
- Bei Abfahrten zwischen April und August entfällt die Busfahrt an Tag 3 und stattdessen wird ein Flug Santiago de Chile-Mendoza gebucht. Dieser ist bereits im Reisepreis inkludiert.

### TERMINE

Sonntags: 10.11., 12.1., 16.2., 9.3., 30.3., 11.5., 1.6., 6.7., 3.8., 7.9., 19.10.

### IHR SPARVORTEIL

**Frühbucher:** EUR 60 pro Person bei Buchung bis 30.9. für Abfahrten im Zeitraum 1.11.–30.4. bzw. bei Buchung bis 31.12. für Abfahrten im Zeitraum 1.5.–31.10.

### REISEVARIANTE

- Auch als Pauschalreise inklusive Flug & Transfer buchbar unter **SCL35025P**. Hinflug je nach Flugverbindung am gleichen Tag bzw. einen Tag vor Rundreisebeginn buchen. Rückkehr erfolgt am Folgetag.
- Auch buchbar als Superior-Variante mit Hotels der Mittelklasse und gehobenen Mittelklasse (US1X).

Pro Person in EUR		Anf R Leistung <b>SCL35025B</b>		
<b>13 Tage/12 Nächte ab Santiago de Chile/ bis Rio de Janeiro</b>				
Unterbr.		Bel	A	B
<b>UG1X</b>	Standard-Variante	2	3562	3837
		1	4310	4585
<b>US1X</b>	Superior-Variante	2	3969	4244
		1	5042	5317

A: 1.11.–29.3., 1.9.–31.10. B: 30.3.–31.8.

**Zusatznächte:** Santiago de Chile: Standard-Variante: Hotel Providencia; Anf H, Leistung SCL24093B (UG1F); Superior-Variante: Hotel Marina Las Condes; Anf H, Leistung SCL24095B (UG1F). Rio de Janeiro: Standard-Variante: Mirador Rio Copacabana; Anf H, Leistung GIG13333B (UG1F); Superior-Variante: Windsor Excelsior; Anf H, Leistung GIG13333B (US1F).



z.B. vom 11.11. bis 22.11.  
12 Tage / 11 Nächte ab Montevideo/  
bis Rio de Janeiro It. Ausschreibung  
pro Person bei 2 Erw.

€ 3.315

- Besuch eines Weingutes mit Verkostung
- Ausflug nach Punta del Este: Uruguays St. Tropez
- Charmante Kolonialstadt Colonia del Sacramento
- Naturspektakel Iguassú-Wasserfälle



Montevideo

## Tango, Gauchos und faszinierende Metropolen

Während dieser Reise erleben Sie einige Höhepunkte Südamerikas. Neben den Weltstädten Buenos Aires, Montevideo und Rio de Janeiro erwarten Sie die eindrucksvollen Iguazú-Wasserfälle, eines der größten Naturwunder des Kontinents.

### CLASSICS

### Kleine Gruppen

- + Deutschsprachige Reiseleitung
- + Inlandsflüge inklusive
- + Garantierte Durchführung ab 2 Personen
- + Individuelle Verlängerungen
- + Mehrere Hotelkat. zur Auswahl
- + Frühbuchervorteil

#### 1. Tag: Montevideo

(Mo) Individuelle Ankunft am Flughafen, Begrüßung durch Ihre deutschsprachige Reiseleitung und Transfer zum Hotel. Montevideo ist eine grüne Stadt mit unzähligen, schattenspendenden Bäumen und grünen Parkanlagen sowie Plätzen, die zum Verweilen einladen. Mit über 20 Kilometern Küstenlinie ist die Stadt gesäumt von kleinen Stränden, Buchten und Felsen. 3 Nächte im Hotel Vivaldi. Ca. 18 km

#### 2. Tag: Montevideo

(Di) Während einer halbtägigen Stadtrundfahrt durch Montevideo werden Sie viele Sehenswürdigkeiten der Metropole bewundern können. Von der Plaza Constitución mit der Kathedrale und dem Rathaus führt die Fahrt vorbei am Theater Solís bis hin zum Unabhängigkeitsplatz mit der Statue des Nationalhelden Artigas. Ein besonderes Erlebnis ist der Besuch des Marktes am Hafen von Montevideo. Hier herrscht ein buntes Treiben und es werden die verschiedensten Waren angeboten. Am Nachmittag wird eine fakultative Verkostung des Nationalgetränks Mate in der Altstadt oder eine fakultative Weinprobe in der Bodega Carrau angeboten. Ca. 38 km (F)

#### 3. Tag: Montevideo

(Mi) Ein ganztägiger Ausflug in die Badeorte Piriapolis und Punta del Este steht auf dem Programm. Piriapolis mit seiner Strandpromenade und dem berühmten Hotel Argentino ist einer der bekanntesten Badeorte Uruguays. Von dem Berg San Antonio aus und auf dem Weg nach Punta del Este haben Sie fantastische Ausblicke auf die Küste. Fahrt durch elegante Wohnviertel und vorbei an La Barra mit einer

einzigartigen Hängebrücke und entlang von feinen Sandstränden ins Zentrum von Punta del Este. Hier besuchen Sie die Haupteinkaufsstraße sowie den Hafen. Rückfahrt nach Montevideo. Optional kann ein Abendessen mit Show (Musik, Tanz und Gesang) im El Milongón genossen werden (fakultativ). Ca. 315 km (F)

#### 4. Tag: Montevideo – Colonia del Sacramento

(Do) Am Morgen verlassen Sie Montevideo und fahren zum Weingut Pizzorno Estates, welches 1910 als Familienunternehmen im Dorf Canelón Chico gegründet wurde. Hier werden Sie durch die Weinberge, die Kellerei und den Weinkeller geführt, wo Sie die Gelegenheit haben, alle Prozesse der Herstellung der Pizzorno-Weine kennen zu lernen. Danach stehen eine Weinverkostung und ein leckeres Mittagessen auf dem Programm. Am Nachmittag fahren Sie weiter nach Colonia del Sacramento. Eine Nacht in der Posada Don Antonio. Ca. 235 km (F, M)

#### 5. Tag: Colonia del Sacramento – Buenos Aires

(Fr) Nach dem Frühstück lernen Sie die Stadt Colonia del Sacramento bei einer ausführlichen Stadtrundfahrt kennen. Einst von Portugiesen gegründet, ist sie die älteste europäische Siedlung auf dem Gebiet des heutigen Uruguay. Die Altstadt mit geduckten Kolonialhäusern, schmiedeeisernen Gittern, ruhigen Plätzen und viel Grün vermittelt an jeder Ecke den Charme einer Miniaturstadt aus der Kolonialzeit. Von der UNESCO wurde die Altstadt zum Weltkulturerbe erklärt. Anschließend fahren Sie mit der Fähre über den Rio de la Plata nach Buenos Aires (ca. 1 Stunde). Transfer zum Hotel. Am Abend fakultative Einführung in die lokale Küche und Verkostigung argentinischer Spezialitäten. 3 Nächte im Loi Suites Esmeralda. Ca. 40 km (F)

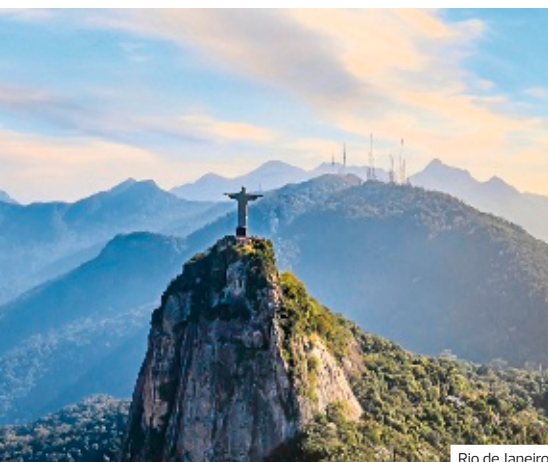

Rio de Janeiro



Colonia del Sacramento



Buenos Aires



Iguassú-Wasserfälle

### 6. Tag: Buenos Aires

(Sa) Der Tag beginnt mit einer Stadtrundfahrt durch die Millionenmetropole. Sehen Sie die Plaza de Mayo mit dem Regierungspalast, dem Rathaus und der Metropolitan Kathedrale. In einem historischen Kaffeehaus erhalten Sie einen kleinen Snack und Erfrischungen, bevor Sie im berühmten Stadtviertel San Telmo ein besonderes Flair mit kleinen Häusern und Kopfsteinpflasterstraßen genießen. Weiterfahrt nach La Boca – dieser Stadtteil wurde durch seine bunten Blechhäuser zur Touristenattraktion. Der Obelisk und die Oper, das Teatro Colón, befinden sich an der Avenida 9 de Julio, der angeblich breitesten Prachtstraße der Welt. Nach einem Abendessen in einem Tango-Haus erleben Sie eine mitreißende Tango Show. Ca. 50 km (F, A)

### 7. Tag: Buenos Aires

(So) Der heutige Tag steht Ihnen zur freien Verfügung. Erleben Sie z.B. fakultativ einen Tag auf einer Estancia. Die 2-stündige Fahrt führt zunächst durch die argentinische Pampa in die Gegend von Los Cardales. Es begrüßt Sie der Besitzer der Estancia mit argentinischen Empanadas (gefüllte Teigtaschen). Es stehen Pferde für einen Ausritt zur Verfügung oder es können Kutschfahrten unternommen werden. Beim Mittagessen erleben Sie ein typisches Asado: es gibt unterschiedliche Fleischsorten frisch vom Grillspieß, dazu Salate und Dessert. Während dem Mittagessen werden eine Folklore-Show und Gaucho-Vorführungen geboten. Es lohnt sich auch ein fakultativer Besuch des sonntäglichen Antiquitätenmarktes von San Telmo. Mitten im bunten Treiben tanzen Tangopaare und Straßenkünstler unterhalten die zahlreichen Besucher. Bummeln Sie über den Markt oder trinken Sie in einem der Straßencafés einen Kaffee, um von dort die Szenerie zu beobachten. Alternativ können Sie einen fakultativen Ausflug zum Tigre Delta mit seinen vielzähligen grünen Inseln auf zahlreichen kleinen Nebenflüssen machen. Sie unternehmen dabei einen Bootsausflug durch die Kanäle des Paraná-Deltas. (F)

### 8. Tag: Buenos Aires – Iguassú

(Mo) Flug nach Iguassú und anschließend Besuch der argentinischen Seite der beeindruckenden Wasserfälle. Das zweifelloos größte Naturwunder Südamerikas ist im Dreiländereck von Brasilien, Argentinien und Paraguay gelegen und beeindruckt beispielsweise mit einem spektakulären Aussichtspunkt, wo man den Fällen besonders nahekommt. Anschließend Einreise nach Brasilien und Transfer zum Hotel. 2 Nächte im Viale Cataratas. Ca. 60 km (F)

### 9. Tag: Iguassú

(Di) Während eines geführten Spaziergangs entlang der brasilianischen Seite der Wasserfälle erschließt sich Ihnen das ganze Panorama des Naturschauspiels mit seinen 275 Wasserfällen, die einen ca. 3 km breiten Abgrund hinunterdonnern und einen Regenbogen im Sprühnebel erzeugen. Ca. 25 km (F)

### 10. Tag: Iguassú – Rio de Janeiro

(Mi) Transfer zum Flughafen und Flug in das quirlige Rio de Janeiro. Nach Ankunft erfolgt der Transfer zum Hotel. 2 Nächte im Mirador Rio Copacabana. Ca. 85 km (F)

### 11. Tag: Rio de Janeiro

(Do) Am Vormittag Stadtrundfahrt mit Auffahrt in der Zahnradbahn auf den Berg Corcovado. Wenige Stufen führen Sie zum Gipfel, auf dem die berühmte Christus-Statue thronet. Anschließend Fahrt auf den Zuckerhut. Auf dem Rückweg passieren Sie den Flamingo-Park und die Guanabara-Bucht bis in die Innenstadt, wo Sie beispielsweise die Kandelaria-Kirche, das Stadttheater und das Sambadrom besichtigen. Am Abend können Sie bei einem fakultativen Ausflug eine Samba-Show besuchen. Ca. 30 km (F)

### 12. Tag: Rio de Janeiro

(Fr) Mit dem Transfer zum Flughafen Rio de Janeiro endet die Rundreise. Ca. 25 km (F)

### EINGESCHLOSSENE LEISTUNGEN

- Gruppenreise in einem der Gruppengröße entsprechenden Fahrzeug lt. Reiseverlauf
- Inlandsflüge mit nationalen Fluggesellschaften in der Economy-Class
- Transfers lt. Reiseverlauf
- 11 Nächte in den genannten oder gleichwertigen Hotels der Mittelklasse (UG1X)
- 11x Frühstück (F), 1x Mittagessen (M), 1x Abendessen (A)
- Örtliche, wechselnde, deutschsprachige Reiseleitung
- Fährüberfahrt an Tag 5 ohne Reiseleitung, Ausflug zum Tango-Haus an Tag 6 mit englischsprachiger Reiseleitung
- Eintrittsgelder und Besichtigungen lt. Reiseverlauf
- Reiseführer

### HINWEIS

- Mindestteilnehmerzahl: 2 Personen (siehe Punkt 7 AGB)
- Maximalteilnehmerzahl: 14 Personen
- Mindestalter: 12 Jahre
- Auf den Inlandsflügen in Argentinien sind unter Umständen nur 15 kg Freigepäck erlaubt (Aerolineas Argentinas). Weiteres Gepäck ist kostenpflichtig. Ab 20 USD, zahlbar vor Ort.

### TERMINE

Montags: 11.11., 13.1., 17.2., 10.3., 31.3., 12.5., 2.6., 7.7., 4.8., 8.9., 20.10.

### IHR SPARVORTEIL

**Frühbucher:** EUR 60 pro Person bei Buchung bis 30.9. für Abfahrten im Zeitraum 1.11.–30.4. bzw. bei Buchung bis 31.12. für Abfahrten im Zeitraum 1.5.–31.10.

### REISEVARIANTE

- Auch als Pauschalreise inklusive Flug & Transfer buchbar unter **MVD24050P**. Hinflug je nach Flugverbindung am gleichen Tag bzw. einen Tag vor Rundreisebeginn buchen. Rückkehr erfolgt am Folgetag.
- Auch buchbar als Superior-Variante mit Hotels der gehobenen Mittelklasse (US1X).

Pro Person in EUR		Anf R Leistung MVD24050B	
12 Tage/11 Nächte ab Montevideo/bis Rio de Janeiro			
Unterbr.		Bel	A
UG1X	Standard-Variante	2	3375
		1	3875
US1X	Superior-Variante	2	3771
		1	4635

A: 1.11.–31.10.

**Zusatznächte:** Montevideo: Standard-Variante: Hotel Vivaldi; Anf H, Leistung MVD10050B (UG1F), Superior-Variante: Hotel Aloft Montevideo; Anf H, Leistung MVD10070B (UD1F). Rio de Janeiro: Standard-Variante: Mirador Rio Copacabana; Anf H, Leistung GIG13333B (UG1F), Superior-Variante: Windsor Excelsior; Anf H, Leistung GIG13333B (US1F).



z.B. vom 1.11. bis 16.11.  
16 Tage/15 Nächte ab Buenos Aires  
bis Santiago de Chile lt. Ausschreibung  
pro Person bei 2 Erw.

€ 5.417

- Der einsame Süden Patagoniens mit glasklaren Seen, blauschimmernden Gletschern und malerischen Landschaften
- Vielfältige Tierwelt im Torres del Paine Nationalpark



Perito Moreno Gletscher



Puerto Madryn



## Höhepunkte zwischen Feuer und Eis

Erleben Sie die Höhepunkte von Argentinien und Chile! Die Metropolen Buenos Aires und Santiago de Chile, Feuerland am Ende der Welt, den berühmten Gletscher Perito Moreno, das Seengebiet und so vieles mehr erwartet Sie.

### CLASSICS

### Wohlfühlgruppe

- + Deutschsprachige Reiseleitung
- + Inlandsflüge inklusive
- + Garantierte Durchführung ab 2 Personen
- + Individuelle Verlängerungen
- + Frühbuchervorteil

#### 1. Tag: Buenos Aires

(Fr) Indiv. Ankunft, Empfang durch Ihre deutschsprachige Reiseleitung und Transfer zum Hotel. 3 Nächte im Hotel Loi Suites Esmeralda. Ca. 35 km

#### 2. Tag: Buenos Aires

(Sa) Nach dem Frühstück Beginn der halbtägigen Stadtrundfahrt. Sie besuchen u.a. die Plaza de Mayo mit der Casa Rosada, dem Cabildo und der Metropolitankathedrale. Ein Halt in einem traditionellen Kaffeehaus darf nicht fehlen. Anschließend Fahrt nach San Telmo und weiter zum Künstlerviertel La Boca sowie zum Friedhof Recoleta, wo sich das Grab von Evita Perón befindet. Die Avenida 9 de Julio ist mit 140 m angeblich die breiteste Prachtstraße der Welt. Hier steht der berühmte Obelisk sowie die Oper, das Teatro Colón. Nach dem Abendessen Besuch in einem Tango-Haus mit Show. Ca. 50 km (F, A)

#### 3. Tag: Buenos Aires

(So) Nutzen Sie den heutigen freien Tag um an fakultativen Ausflügen teilzunehmen, zum Beispiel in das Tigre-Delta (ca. 4 Std.) oder zum malerischen Antiquitätenmarkt von San Telmo (ca. 3,5 Std.). (F)

#### 4. Tag: Buenos Aires – Puerto Madryn

(Mo) Am frühen Morgen Transfer zum Flughafen und Flug nach Trelew. Besuch der weltweit größten Brutstätte von Magellan-Pinguinen in Punta Tombo. Von September bis April kann man alle Stadien eines Pinguinlebens miterleben. Weiterfahrt nach Puerto Madryn. 2 Nächte im Hotel Piren. Ca. 324 km (F)

#### 5. Tag: Peninsula Valdés

(Di) Ein ganztägiger Ausflug bringt Sie auf die Halbinsel Valdés. Die Fahrt führt bis zum Golfo San José, von dem aus man aus geringer Entfernung die „Vogelinsel“ sieht. Die gesamte Halbinsel ist ein Naturpark und bietet Schutz für unzählige Vogelarten, aber auch für die Seelöwen und See-Elefanten. Die Wale kommen von Mai bis Dezember zur Fortpflanzung in die Küstennähe. In der Saison fakultative Walbeobachtung per Boot. Ca. 270 km (F)

#### 6. Tag: Puerto Madryn – Ushuaia

(Mi) Fahrt zum Flughafen Trelew und Flug nach Ushuaia, der südlichsten Stadt der Welt. Sie erhielt ihren Namen von den Seeleuten Magellans, die an den Ufern die Rauchsäulen der Feuer der Yámana-Indianer sahen. Auf dem Weg zum Hotel unternehmen Sie eine kurze Stadtrundfahrt. 2 Nächte im Hotel Patagonia Jarke. Ca. 70 km (F)

#### 7. Tag: Feuerland

(Do) Morgens halbtägiger Ausflug zum Tierra del Fuego Nationalpark. Der Park liegt im Südwesten der Provinz Tierra del Fuego, ist nur 11 km von Ushuaia entfernt und grenzt beinahe an Chile. Genießen Sie den Blick auf die Anden, die Ensenada Bucht und den Beagle Kanal. Der Nachmittag steht zur freien Verfügung. Fakultativ wird ein Ausflug mit dem Katamaran auf dem Beagle-Kanal und zur Insel Los Lobos angeboten. Ca. 38 km (F)

#### 8. Tag: Ushuaia – El Calafate

(Fr) Flug nach El Calafate, Empfang durch die örtlich, deutschsprachige Reiseleitung und Transfer zum Hotel. Fakultativ können Sie je nach Ankunftszeit einen Ausflug zum Glaciarium Museum unternehmen, einem der wenigen Interpretationszentren des Eises und das erste seiner Art in Südamerika. 2 Nächte im Hotel Sierra Nevada. Ca. 30 km (F)





Torres del Paine Nationalpark, Chile



Santiago de Chile

### 9. Tag: Perito Moreno Gletscher

(Sa) Ganztagesausflug in den Nationalpark Los Glaciares zum Perito Moreno Gletscher. Der 5 km lange Gletscher ist der einzige noch wachsende Gletscher des amerikanischen Kontinents. Bis zu 1 Meter pro Tag schiebt sich die Gletscherzunge in den Lago Argentino hinein. Wenn das Eis das Ufer berührt, steigt der Wasserdruck derart an, dass das Ende der Eiswand krachend zerbricht. Ca. 120 km (F)

### 10. Tag: El Calafate – Puerto Natales

(So) Transfer zum Busterminal. Von hier aus geht es mit einem öffentlichen Bus durch die argentinische Pampa nach Chile in das kleine Städtchen Puerto Natales, am wunderschönen Seno Ultima Esperanza, dem Fjord der letzten Hoffnung, gelegen. Transfer von der Busstation zu Ihrem Hotel. 2 Nächte im Hotel Costaustralis. Ca. 273 km (F)

### 11. Tag: Torres del Paine Nationalpark

(Mo) Nach dem Frühstück brechen Sie zu einer Ganztagestour durch den Torres del Paine Nationalpark. Dieser ist einer der schönsten Nationalparks Südamerikas und Höhepunkt einer jeden Patagonienreise. Sie fahren durch eine Landschaft aus Seen, bizarren Bergformationen und schneebedeckten Gipfeln und besuchen u. a. die Milodon Höhle und den Salto Grande Wasserfall. Ca. 119 km (F)

### 12. Tag: Puerto Natales – Puerto Varas

(Di) Am Vormittag ca. 2,5-stündige Rückfahrt über die patagonische Steppe nach Punta Arenas. Am Flughafen unterstützt Sie die deutschsprachige Reiseleitung beim Check-In. Anschließend Flug nach Puerto Montt und Transfer nach Puerto Varas zum Hotel. Der Ort liegt direkt am Llanquihue See und bietet eine atemberaubende Aussicht auf den gegenüberliegenden Vulkan Osorno. 2 Nächte im Hotel Cabaña del Lago. Ca. 263 km (F)

### 13. Tag: Puerto Varas

(Mi) Verlassen Sie Puerto Varas und besuchen Sie die vulkanischen Sandstrände am smaragdgrünen „Todos los Santos“-See und betrachten Sie die malerischen Bergblicke. Besuchen Sie dann die Petrohué-Wasserfälle und genießen Sie das türkisfarbene Wasser, das in einen Fluss mündet, der durch wunderschöne Felsformationen fließt. Danach machen Sie eine zweistündige Bootsfahrt auf dem See „Todos los Santos“. Von hier aus haben Sie einen spektakulären Blick auf die umliegenden Vulkane Osorno, Puntagudo und Tronador. Wenn Sie in Peulla, einem kleinen

ökologischen Dorf mit 120 Einwohnern, ankommen, können Sie Ihre Abenteuer fortsetzen und eine fakultative Aktivität wie Canopy, Reiten oder die 4 x 4-Safari wählen. Alle Optionen bieten Ihnen atemberaubende Kulissen. Rückkehr nach Puerto Varas. Ca. 310 km (F)

### 14. Tag: Puerto Varas – Santiago de Chile

(Do) Nach dem Frühstück erleben Sie Puerto Varas, auch bekannt als „Stadt der Rosen“. Besonders hervorzuheben sind die Holzarchitektur, die Gastronomie und das Kundsthandwerk. Danach Weiterfahrt nach Puerto Montt mit Stadtrundfahrt. Anschließend Transfer zum Flughafen und Flug nach Santiago de Chile. Empfang durch die deutschsprachige Reiseleitung und Transfer zum Hotel. 2 Nächte im Hotel Providencia. Ca. 68 km (F)

### 15. Tag: Santiago de Chile

(Fr) Santiago de Chile besticht sowohl durch Bauten im kolonialen Stil, als auch durch moderne Hochhäuser. Auf einer halbtägigen Stadtrundfahrt sehen Sie den Regierungspalast La Moneda, die Universidad de Chile, die Kirche San Francisco, die Nationalbibliothek und den Santa Lucia Berg. Sie besuchen den Hauptplatz und fahren entlang der Alameda, der farbenfrohen Hauptverkehrsader der Stadt, durch das Künstler- und Ausgehviertel Bellavista bis zum Stadthügel Cerro San Cristóbal. Genießen Sie den Ausblick über das Häusermeer und die Kulisse der Hochkordillere. Fakultativ wird ein Ausflug (ca. 3 Std.) angeboten, bei dem Sie in die Welt der chilenischen Weine eintauchen können. Ca. 23 km (F)

### 16. Tag: Santiago de Chile

(Sa) Mit dem Transfer zum Flughafen Santiago de Chile endet das Programm. Ca. 25 km (F)

### INGESCHLOSSENE LEISTUNGEN

- Gruppenreise in einem der Gruppengröße entsprechenden Fahrzeug
- Transfers lt. Reiseverlauf
- Inlandsflüge mit nationalen Fluggesellschaften inkl. Gebühren in der Economy-Class
- 15 Nächte in den genannten oder gleichwertigen Hotels (Mittelklasse und geh. Mittelklasse) (UG1X)
- 15x Frühstück (F), 1x Abendessen (A)
- Örtliche, wechselnde deutschsprachige Reiseleitung bzw. englischsprachige Reiseleitung (Ausflüge an Tag 6 und 7, sowie Transfer Tag 8, an Tag 10 nach Ankunft in Puerto Natales und Tag 11) bzw. ohne Reiseleitung (Ausflug an Tag 2, Busfahrt an Tag 10 und Transfer an Tag 12)

- Eintrittsgelder und Besichtigungen lt. Reiseverlauf
- Reiseführer

### HINWEIS

- Mindestteilnehmerzahl: 2 Personen (siehe Punkt 7 AGB)
- Maximalteilnehmerzahl: 20 Personen
- Mindestalter: 12 Jahre
- Gepäckbegrenzung Inlandsflüge Argentinien (Aerolíneas Argentinas): max. 15 Kilo pro Person. Weiteres Gepäck ist kostenpflichtig, ab USD 20, zahlbar vor Ort.
- Bedingt durch Flugplanänderungen werden gegebenenfalls Umsteigeverbindungen genutzt, die längere Übergangszeiten bedingen können (z. B. an Tag 6 von Trelew ggf. über Buenos Aires nach Ushuaia).

### TERMINE

Freitags: 1.11., 10.1., 31.1., 7.3., 29.8., 19.9., 10.10.

### IHR SPARVORTEIL

**Frühbucher:** EUR 60 pro Person bei Buchung bis 30.9. für Abfahrten im Zeitraum 1.11.–30.4. bzw. bei Buchung bis 31.12. für Abfahrten im Zeitraum 1.5.–31.10.

### REISEVARIANTE

- Auch als Pauschalreise inklusive Flug & Transfer buchbar unter **EZE24091P**. Hinflug je nach Flugverbindung am gleichen Tag bzw. einen Tag vor Rundreisebeginn buchen, Rückkehr erfolgt am Folgetag.
- Auch buchbar als Superior-Variante mit Unterbringung in Hotels der gehobenen Mittelklasse und First-Class (US1X).

Pro Person in EUR		Anf R Leistung <b>EZE24091B</b>	
<b>16 Tage/15 Nächte ab Buenos Aires/ bis Santiago de Chile</b>			
Unterbr.		Bel	A
<b>UG1X</b>	Standard-Variante	2	5477
		1	6671
<b>US1X</b>	Superior-Variante	2	5796
		1	7315

A: 1.11.–31.10.

**Zusatznächte:** Buenos Aires: Standard: Loi Suites Esmeralda; Anf H, Leistung EZE31002B (UG1F) bzw. Superior: Grand Brizo Buenos Aires; Anf H, Leistung EZE31022B (UF1F); Santiago de Chile: Standard: Providencia; Anf H, Leistung SCL24093B (UG1F) bzw. Superior: Marina Las Condes; Anf H, Leistung SCL24095B (UG1F).



Ventus Australis



z.B. vom 1.4. bis 5.4.  
5 Tage/4 Nächte ab Punta Arenas/  
bis Ushuaia lt. Ausschreibung  
pro Person bei 2 Erw. € 1.445

## Traumlandschaften am Ende der Welt: Ventus Australis ab Punta Arenas

Unternehmen Sie eine Reise in die südlichste Region des lateinamerikanischen Kontinents und entdecken Sie mit dem modernen Expeditions-Kreuzfahrtschiff MS Ventus Australis das atemberaubende „andere Ende der Welt“.

### AUTHENTIC

- + Ausflüge inklusive
- + Individuelle Verlängerungen
- + In umgekehrter Richtung buchbar
- + Mehrere Varianten buchbar
- + Frühbuchervorteil

#### 1. Tag: Punta Arenas – Magellanstraße

Check-In am Pier „Arturo Prat“ (13–17 Uhr). Einschiffung 18 Uhr, Begrüßungscocktail an Bord. Durch die legendäre Magellanstraße beginnen Sie Ihre Reise zu einem der schönsten und unberührtesten Landstriche der Erde: Patagonien und Feuerland. Am Abend Vorträge des Expeditions-Teams mit Infos über die Ausflüge des Folgetages. 4 Nächte an Bord der Ventus Australis. (A)

#### 2. Tag: Ainsworth Bay – Insel Tucker

Im Morgengrauen Fahrt zur Ainsworth-Bucht. Landgang mit Blick auf den Marinelli-Gletscher und Wanderung durch den magellanischen Urwald. Schlauchbootfahrt um die Insel Tucker, wo Sie Magellan-Pinguine und Kormorane sehen. (F, M, A)

#### 3. Tag: Pia Gletscher – Allee der Gletscher

Heute kreuzt Ihr Schiff auf dem Nordostarm des Beagle-Kanals und fährt in die Pia-Bucht ein, wo am gleichnamigen Gletscher ein Landgang ansteht. Exkursion zu einem Aussichtspunkt mit Panoramablick auf einen der schönsten Gletscher der Darwin-Kordillere. Anschließend Fahrt durch den Nordwestarm des Beagle-Kanals mit Blick auf die eindrucksvolle „Allee der Gletscher“. (F, M, A)

#### 4. Tag: Kap Hoorn – Wulaia Bucht

Durch den Murray-Kanal gelangen Sie zur Wulaia Bucht, einer Siedlungsstätte des Yámana-Volks. Wanderung durch den magellanischen Urwald zu einem Aussichtspunkt. Der Nachmittag ist eines der Highlights der Kreuzfahrt: Landgang am Kap Hoorn Nationalpark „Cabo de Hornos“, wo sich

Pazifik und Atlantik treffen. Bewundern Sie das Kap-Hoorn-Monument sowie den berühmten Leuchtturm. (F, M, A)

#### 5. Tag: Ushuaia

Ankunft in Ushuaia. Ausschiffung 8.30 Uhr. (F)

#### Informationen zum Schiff

Ausstattung: 4 Passagierdecks, Panoramaterrasse, Restaurant, Bar und 3 Lounges, kl. Bordgeschäft, kleine Bibliothek, Erste-Hilfe-Station. Kabinen: 100 Außenkabinen (ca. 16,5 qm) mit je 2 unteren Betten, privater Dusche/WC, Zentralheizung und großem Panoramafenster. B (KA1V): Magallanes-Deck A (KA2V): Magallanes-Deck AA (KA3V): Tierra del Fuego-Deck AAA (KA4V): Cabo de Hornos-Deck Superior-Kabinen (20,5 qm) in Kategorie AA und AAA auf Anfrage.

#### EINGESCHLOSSENE LEISTUNGEN

- Schiffsreise lt. Reiseverlauf
- 4 Nächte auf dem genannten oder gleichwertigen Schiff der gehobenen Mittelklasse (KA1V Cabin B, KA2V Cabin A, KA3V Cabin AA, KA4V Cabin AAA)
- 4x Frühstück (F), 3x Mittagessen (M), 4x Abendessen (A), Getränke an Bord
- Mehrsprachige (auch deutschsprechende) Reiseleitung an Bord
- Pro Tag 1–2 Landausflüge und täglich Vorträge über Flora und Fauna der Region mit englisch-sprechender Reiseleitung
- Einschiffungsgebühr, Hafensteuern, CONAF Nationalparkgebühr

#### HINWEIS

- Änderungen des Programms und der Tourverläufe (bspw. durch Witterung) vorbehalten.
- Bordsprache: Spanisch, Englisch

- Expeditionskreuzfahrt durch ewiges Eis und legendäre Meeresspassagen
- Fahrt entlang der Allee der Gletscher
- Kap Hoorn: Treffen von Pazifik und Atlantik
- Magellan-Pinguine auf Tucker Island
- Tägliche Vorträge zu den Expeditionen

#### TERMINE

8.11., 16.11., 24.11., 2.12., 10.12., 18.12., 26.12., 3.1., 11.1., 19.1., 27.1., 4.2., 12.2., 20.2., 28.2., 8.3., 16.3., 24.3., 1.4., 22.9., 30.9., 8.10., 16.10., 24.10.

#### IHR SPARVORTEIL

**Frühbucher:** ca. 10% bei Buchung bis 30.9. für Abfahrten im Zeitraum 1.1.–30.4. und bei Buchung bis 31.12. für Abfahrten im Zeitraum 1.9.–31.10.

**Upgrade:** Bei Buchung der Kabinenkategorie B kostenfreies Upgrade auf die Kabinenkategorie A (bei Ankunft, nach Verfügbarkeit) Frühbucher und Upgrade sind nicht kombinierbar.

#### REISEVARIANTE

- Auch buchbar in umgekehrter Richtung: Anf R, Leistung USH33003B.
- Auch buchbar mit dem baugleichen Schwesterschiff MS Stella Australis: Anf R, Leistung PUQ33006B bzw. USH33006B.

Pro Person in EUR		Anf R Leistung PUQ33003B				
5 Tage/4 Nächte ab Punta Arenas/bis Ushuaia						
Unterbr		Bel	A	B	C	
KA1V	Kat. B	2	2854	2083	1461	
KA2V	Kat. A	2	3906	2784	1987	
			1	5858	4176	2979
KA3V	Kat. AA	2	4169	3047	2162	
KA4V	Kat. AAA	2	4520	3310	2337	

A: 1.11.–20.3. B: 21.3.–31.3. 1.10.–31.10. C: 1.4.–30.9.  
**Kind:** 2–11 Jahre (ohne Zusatzbett).  
**Transfers:** Punta Arenas (Flughafen – Pier): Anf T, Leistung PUQB002.  
 Ushuaia (Pier – Flughafen): Anf T, Leistung USHOBP002.



Kap-Hoorn-Monument

## Traumlandschaften am Ende der Welt: Stella Australis ab Ushuaia

Unternehmen Sie an Bord der MS Stella Australis eine Expeditionsreise in die südlichste Region des lateinamerikanischen Kontinents durch eine Welt des ewigen Eises und legendärer Meeresspassagen.

### AUTHENTIC

- + Ausflüge inklusive
- + Individuelle Verlängerungen
- + In umgekehrter Richtung buchbar
- + Mehrere Varianten buchbar
- + Frühbuchervorteil

#### 1. Tag: Ushuaia

Check-In im Stadtbüro der Reederei (10–17 Uhr). Einschiffung um 18 Uhr. Anschließend Begrüßungscocktail an Bord und Abfahrt. Durch die legendäre Magellanstraße beginnen Sie Ihre Reise zu einem der schönsten und unberührtesten Landstriche der Erde: Patagonien und Feuerland. Nehmen Sie am Abend an den Vorträgen des Expeditions-Teams teil, das Ihnen Informationen über die Ausflüge gibt. 4 Nächte an Bord der Stella Australis. (M, A)

#### 2. Tag: Kap Hoorn – Wulaia Bucht

Erleben Sie eines der Highlights auf dieser Kreuzfahrt: Der Landgang am Kap Hoorn Nationalpark „Cabo de Hornos“. Bewundern Sie das Kap-Hoorn-Monument sowie den berühmten Leuchtturm. Nachmittags Landgang in der Wulaia Bucht, einer alten Siedlungsstätte des Yámana-Volks. Wanderung durch den magellanischen Urwald zu einem Aussichtspunkt. (F, M, A)

#### 3. Tag: Pia Gletscher – Garibaldi Gletscher

Am Vormittag Fahrt in die Pia-Bucht, wo ein Landgang mit Ausflug zu einem Aussichtspunkt am Gletscher auf dem Programm steht. Am Nachmittag Fahrt in den Garibaldi-Fjord. Bei einem Ausflug in den kalten Regenwald Patagoniens wandern Sie zu einem Wasserfall. Auch die Gäste, die an Bord bleiben, erleben ein Naturschauspiel: Der Kapitän steuert den Garibaldi-Gletscher an. (F, M, A)

#### 4. Tag: Agostini Sund – Cándor Gletscher

Morgens Fahrt durch den Cockburn-Kanal zum Agostini Sund. Bei einer leichten Strandwanderung erreichen Sie nach dem Umrunden einer Lagune

den Aguilar-Gletscher. Am Nachmittag Fahrt mit den Zodiacs zum Cándor Fjord mit seinem gleichnamigen Gletscher. (F, M, A)

#### 5. Tag: Magdalena Island – Punta Arenas

Landgang auf der Insel Magdalena, auf der eine Kolonie von Magellan-Pinguinen siedelt und Wanderung zu dem Leuchtturm, an dem sich einst die Seefahrer auf der Magellanstraße orientierten. Ausschiffung in Punta Arenas gegen 11:30 Uhr. (F)

#### Informationen zum Schiff

Ausstattung: 4 Passagierdecks, Panoramaterrasse, Restaurant, Bar und 3 Lounges, kl. Bordgeschäft, kleine Bibliothek, Erste-Hilfe-Station. Kabinen: 100 Außenkabinen (ca. 16,5 qm) mit je 2 unteren Betten, privater Dusche/WC, Zentralheizung und großem Panoramafenster. B (KA1V) und A (KA2V): Magallanes-Deck AA (KA3V): Tierra del Fuego-Deck AAA (KA4V): Cabo de Hornos-Deck Superior-Kabinen (20,5 qm) in Kategorie AA und AAA auf Anfrage.

#### INGESCHLOSSENE LEISTUNGEN

- Schiffsreise lt. Reiseverlauf
- 4 Nächte auf dem genannten oder gleichwertigen Schiff der gehobenen Mittelklasse (KA1V Cabin B, KA2V Cabin A, KA3V Cabin AA, KA4V Cabin AAA)
- 4x Frühstück (F), 3x Mittagessen (M), 4x Abendessen (A), Getränke an Bord
- Mehrsprachige (auch deutschsprechende) Reiseleitung an Bord
- Pro Tag 1–2 Landausflüge und täglich Vorträge über Flora und Fauna der Region mit englisch-sprechender Reiseleitung
- Einschiffungsgebühr, Hafensteuern, CONAF Nationalparkgebühr



z.B. vom 24.3. bis 28.3.  
5 Tage/4 Nächte ab Ushuaia/  
bis Punta Arenas lt. Ausschreibung  
pro Person bei 2 Erw.

€ 2.000

- Erkundung von Fjorden und Gletschern zu Land und zu Wasser
- Landgang an der Wulaia-Bucht
- Sagenumwobenes Kap Hoorn
- Grandiose Flora und Fauna hautnah
- Tägliche Vorträge zu den Expeditionen

#### HINWEIS

- Änderungen des Programms und der Tourverläufe (bspw. durch Witterung) vorbehalten.
- Bordsprache: Spanisch, Englisch

#### TERMINE

8.11., 16.11., 24.11., 2.12., 10.12., 18.12., 26.12., 3.1., 11.1., 19.1., 27.1., 4.2., 12.2., 20.2., 28.2., 8.3., 16.3., 24.3., 24.10.

#### IHR SPARVORTEIL

**Frühbucher:** ca. 10% bei Buchung bis 30.9. für Abfahrten im Zeitraum 1.1.–30.4. bzw. bei Buchung bis 31.12. für Abfahrten im Zeitraum 1.9.–31.10.  
**Upgrade:** Bei Buchung der Kabinenkategorie B kostenfreies Upgrade auf die Kabinenkategorie A (bei Ankunft, nach Verfügbarkeit)  
Frühbucher und Upgrade sind nicht kombinierbar.

#### REISEVARIANTE

- Auch buchbar in umgekehrter Richtung: Anf R, Leistung **PUQ33006B**.
- Auch buchbar mit dem baugleichen Schwesterschiff MS Ventus Australis: Anf R, Leistung **USH33003B** bzw. **PUQ33003B**

Pro Person in EUR		Anf R Leistung USH33006B		
5 Tage/4 Nächte ab Ushuaia/bis Punta Arenas				
Unterbr.		Bel	A	B
KA1V	Kat. B	2	2854	2083
KA2V	Kat. A	2	3906	2784
		1	5858	4176
KA3V	Kat. AA	2	4169	3047
KA4V	Kat. AAA	2	4520	3310

A: 1.11.–23.3. B: 24.3.–31.10.  
Kind: 2–11 Jahre (ohne Zusatzbett).  
Transfers: Ushuaia (Flughafen – Pier): Anf T, Leistung USHIBP002.  
Punta Arenas (Pier – Flughafen): Anf T, Leistung PUQOBH002.

# Chile

Naturphänomene vereint in einem Land

Chile – die Wunder-Schatzkiste der Natur. Besuchen Sie die mystische Atacama-Wüste, das surreale Mondtal, die Regenwälder, Vulkane und Fjorde, wagen Sie sich in die Weiten Patagoniens, wo das Paines-Gebirge machtvoll aufragt. Gigantisch! Nur die Moai auf der Osterinsel sind keine Naturwunder. Aber wer sie gemacht hat, darüber schweigen sie sich aus.

## ÜBERBLICK

<b>Hauptstadt</b>	Santiago de Chile
<b>Flugdauer</b>	ca. 14–18 Stunden
<b>Sprache</b>	Spanisch
<b>Währung</b>	Peso
<b>Einwohnerzahl</b>	ca. 18,5 Millionen

## IHRE URLAUBSGEGIONEN

### Santiago de Chile

Die fast europäisch anmutende Stadt begeistert vor allem durch ihre eindrucksvolle Kulisse und wird von den majestätischen Anden im Hintergrund eingerahmt. Entdecken Sie die Stadt mit modernen Cafés und Restaurants in den Stadtteilen Providencia und Las Condes oder das Künstlerviertel Barrio Brasil. Zwischen Hochhäusern, lauten Straßen und vielen Menschen besitzt Santiago de Chile eine Vielzahl grüner Plätze, eindrucksvolle Bauten und wunderschöne Restaurants, Bars und Cafés. Die südamerikanische Metropole verzaubert Großstadtmenschen sehr schnell und bietet eine Fülle an reizvollen Sehenswürdigkeiten. Nicht fehlen sollten ein Besuch auf dem Aussichtshügel Cerro San Cristóbal, der schon

durch die pittoreske Seilbahn überzeugt und eine Besichtigung eines der Häuser des berühmten Dichters Pablo Neruda.

### Seengebiet

Die chilenische Seenregion übt eine fast mystische Faszination aus. Schneebedeckte Vulkane, steile Andenausläufer, malerische Dörfer und kleine Fischerhäfen bilden einen Kontrast zum übrigen Chile. Die Insel Chiloé konnte sich dank ihrer Abgeschlossenheit ihre Identität bewahren und stellt den Höhepunkt eines jeden Aufenthaltes im Seengebiet dar. Entdecken Sie in Puerto Varas die Uferpromenade, die zum Spaziergehen einladen und betrachten Sie die umliegenden Vulkane am Ufer des Llanquihue-Sees. Wussten Sie, dass sie auch "Stadt der Rosen" genannt wird? Ihre unverwechselbare und traditionelle germanische Architektur und ihre modernen Wohnviertel mit gepflegten Gärten werden Sie verzaubern.

### Osterinsel

Die Insel liegt weitab vom Festland Chiles und ist ein El Dorado für Archäologen. Ostern 1722 wurde sie vom Niederländer Jakob Roggeveen, der im Auftrag der Westindischen Handelskompanie unterwegs



war, entdeckt und benannt. Durch ihrer isolierten Lage mitten im Pazifik entwickelte sich hier eine ganz eigene Kultur. Seit 1995 ist die Osterinsel als Nationalpark Rapa Nui auch Teil des UNESCO-Weltkulturerbes. Bekannt ist die Insel vor allem wegen der monumentalen Steinskulpturen, die Moai genannt werden.

### Atacama-Wüste

Die trockenste Wüste der Erde erstreckt sich über fast 1200 Kilometern Länge entlang der Pazifikküste auf der einen und der chilenischen Anden auf der anderen Seite. Entscheidend für die Beliebtheit der Region rund um den kleinen Ort San Pedro de Atacama ist vor allem die Umgebung voller Naturwunder: das Valle de la Luna („Mondtal“), die Geysire von El Tatio, der Salzsee Salar de Atacama und die bizarre Landschaft versetzen den Besucher jedes Mal wieder in Erstaunen und Verzückung! Die niedrige Luftfeuchtigkeit zusammen mit der hohen Lage, macht die Atacama-Wüste zum idealen Ort für Sternbeobachtungen. Ein Blick bei Nacht nach oben lohnt sich!



Moai auf der Osterinsel

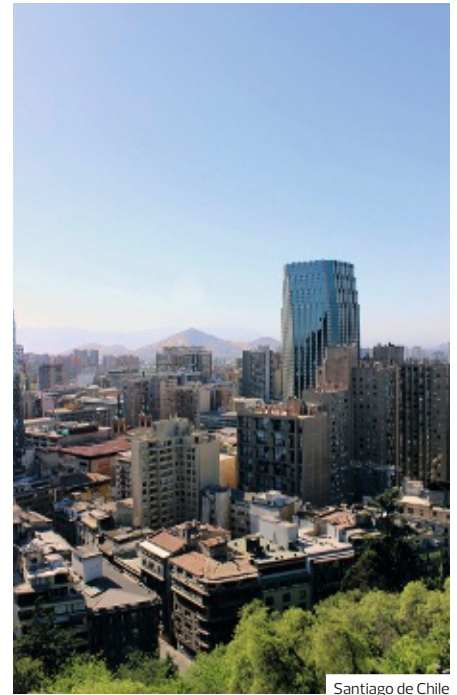

Santiago de Chile



Patagonien



Seenregion in Chile



Atacama Wüste

## ENTDECKEN UND ERLEBEN

### Stippvisite

Erleben Sie während unserer kurzen Reisen im 4.300 km langen Chile spektakuläre Sehenswürdigkeiten! Schneebedeckte Vulkane, steile Andenausläufer, klare Seen, malerische Dörfer und kleine Fischerhäfen sowie die Kultur bilden einen Kontrast zum übrigen Chile. In der Atacama-Wüste, der trockensten Wüste der Welt, entdecken Sie atemberaubende Landschaften und viele kulturelle Sehenswürdigkeiten. Durch ihre abgeschiedene Lage mitten im Pazifik konnte die Osterinsel eine eigene Kultur entwickeln, um deren Entstehung sich viele Mythen und Legenden ranken. Sie begeistert als UNESCO-Weltkulturerbe mit monumentalen Steinskulpturen.

### Rundreisen

Ideal für Erstbesucher: Lassen Sie sich während unserer geführten Rundreisen durch Chile von der Vielfalt des Landes begeistern. Erleben Sie die Höhepunkte Chiles hautnah. Angefangen mit der Metropole Santiago de Chile führt sie die Reise dann in die trockenste Wüste der Welt mit beeindruckenden Felsformationen, Salzseen und Geysiren. Kontrastreich geht es im Seengebiet mit einer Katamaran-Fahrt und der mystischen Insel Chiloé weiter. Das absolute Highlight ist der Besuch des Torres del Paine Nationalparks, wo sie die unberührte Natur Patagoniens kennen lernen. Alle unsere Rundreisen sind bereits ab einer Teilnehmerzahl von 2 Personen garantiert.

### Angenehme Gruppengrößen

Für die meisten unserer Rundreisen haben wir bei garantierter Durchführung die Teilnehmerzahl begrenzt. Unser Ziel ist es, Ihnen das Reiseerlebnis in einer möglichst kleinen Gruppe zu ermöglichen.

## TRANSFERS & AUSFLÜGE NACH WUNSCH

Wählen Sie einen Transfer nach Maß! Je nach Flugziel sind oft verschiedene Transfers zubuchbar, zum Beispiel per Bus oder als Privattransfer. Oder lassen Sie sich von einem unserer Ausflüge begeistern. Wählen Sie einfach aus, was Ihnen am besten gefällt! Die zubuchbaren Transfers und Ausflüge zu Ihrem Wunschhotel finden Sie auf der Seite 260 oder bei der Hotel- oder Rundreisenbeschreibung auf [www.informierender.de](http://www.informierender.de) [www.informierender.de/extras](http://www.informierender.de/extras)

### WO FINDE ICH?

Rundreisen	ab Seite 214
Standortreisen	ab Seite 216
Aktivreise	ab Seite 217
Erlebnisreise	ab Seite 218
Autoreisen	ab Seite 220
Hotels	ab Seite 227



z.B. vom 16.1. bis 27.1.  
12 Tage/11 Nächte ab/bis Santiago de Chile  
lt. Ausschreibung  
pro Person bei 2 Erw. € 3.698

- Nationalpark Torres del Paine
- Sprudelnde Geysire bei Sonnenaufgang
- Katamaran-Fahrt im Seengebiet
- Mystische Insel Chiloé
- Eintauchen in die Welt der chilenischen Weine



Geysire von El Tatio, Atacama-Wüste



Santiago de Chile



Torres del Paine Nationalpark

## Höhepunkte Chiles

Auf klassischer Route durch Chile – diese Rundreise führt Sie zu den Höhepunkten des langen und schmalen Landes. Sie besuchen Santiago de Chile, die einzigartige Atacama-Wüste, die Seenregion und Patagonien im Süden des Landes.

### CLASSICS

### Kleine Gruppen

- + Deutschsprachige Reiseleitung
- + Garantierte Durchführung ab 2 Personen
- + Individuelle Verlängerungen
- + Frühbuchervorteil

#### 1. Tag: Santiago de Chile

Individuelle Ankunft am Flughafen von Santiago de Chile, Begrüßung durch die Reiseleitung und Transfer zum Hotel. Am Nachmittag Stadtrundfahrt zu den wichtigsten Sehenswürdigkeiten der chilenischen Hauptstadt, wie dem Präsidentenpalast oder dem Hauptplatz mit Kathedrale. Eine Nacht im Hotel Almacruz in Santiago de Chile. Ca. 20 km

#### 2. Tag: Santiago de Chile – San Pedro de Atacama

Nach dem Frühstück Transfer zum Flughafen und Abflug nach Calama. Nach Ankunft ca. 1-stündige Fahrt durch die Wüste in die 2.400 m hoch gelegene Wüstenstadt San Pedro de Atacama. In diesem Oasendorf leben die 1.500 Einwohner in niedrigen Lehmhäusern an sandigen Straßen. Nachmittags Ausflug in das Tal des Mondes, genießen Sie die Stille der Landschaft. Durch die untergehende Sonne erscheint die Umgebung ganz unwirklich. Rückfahrt zum Hotel. 3 Nächte im Hotel Casa Don Tomás in San Pedro de Atacama. Ca. 120 km (F)

#### 3. Tag: Altiplanische Lagunen, Piedras Rojas, Chaxa

Am frühen Morgen fahren Sie zum Salar de Atacama und besuchen die Chaxa-Lagune, eine Oase inmitten einer Salzwüste. Ihre Wasseroberfläche bildet ein reiches Ökosystem, in dem u. a. viele Flamingoarten leben. Der Salar de Atacama erstreckt sich über den Horizont hinaus und in der Morgensonne ändert der Himmel seine Farbe im Minutentakt. Sie fahren weiter zum Sektor Piedras Rojas (3.800 m) und unternehmen eine Wanderung, um die kupferfarbenen Felsen und die umliegenden Lagunen und Salinen. In dieser beeindruckenden Landschaft genießen Sie Ihr Frühstück sowie die herrlichen Ausblicke. Weiterfahrt zu den Hochland-Lagunen Miscanti u. Meñiques mit

kristallklarem Wasser. Die Farbe des Himmels spiegelt sich in den Lagunen wider und bildet einen tollen Kontrast zu den ockerfarbenen Bergketten u. der umliegenden Vegetation. Zum Mittagessen besuchen Sie die charmante Stadt Socaire. Danach Fahrt in die Stadt Toconao, die aus Vulkangestein erbaut wurde und für die spektakuläre Aussicht auf den Salar de Atacama bekannt ist. Rückfahrt zum Hotel. (F, P)

#### 4. Tag: El Tatio

Sehr frühe Abfahrt zu den Geysiren von El Tatio, einem geothermischen Feld, das von hohen Berggipfeln umringt ist. Bei Sonnenaufgang schießen kraftvolle Dampfsäulen aus verschiedenen Erdlöchern hervor und kondensieren in der kalten Luft. Die „dampfenden“ Teiche sind mit strahlenden Salzkristallen verkrustet, in denen sich der stahlblaue Himmel widerspiegelt. Das Ganze ist ein atemberaubender Anblick. Vor Ort wird Ihnen ein kleiner Frühstückssnack serviert. Am Nachmittag fahren Sie zurück nach San Pedro. Ca. 95 km (F)

#### 5. Tag: San Pedro de Atacama – Puerto Varas

Nach dem Frühstück Transfer zum Flughafen von Calama und Flug nach Puerto Montt. Nach Ankunft unternehmen Sie eine kurze Stadtrundfahrt in Puerto Montt und Weiterfahrt nach Puerto Varas, die auch als Stadt der Rosen bezeichnet wird. Diese liegt am Llanquihue-See, dem zweitgrößten See Chiles. Die Vulkane Osorno (2.652 m) und Calbuco (2.015 m) spiegeln sich in dem kristallklaren Wasser wider. Von hier aus haben Sie einen atemberaubenden Blick auf die Andenkordillere. 3 Nächte im Hotel Cabaña del Lago in Puerto Varas. Ca. 120 km (F)

#### 6. Tag: Todos los Santos See

Nach dem Frühstück Fahrt entlang des Sees Llanquihue zum Nationalpark Vicente Pérez Rosales. Die Strecke gilt als eine der schönsten Panoramastraßen des Landes. Kurzer Halt an den Wasserfällen vom Fluss Petrohue.

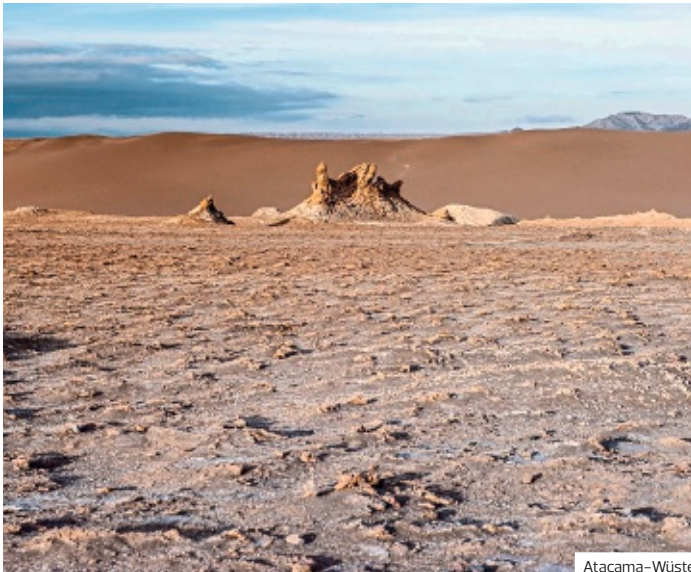

Danach geht es weiter zum Lago Todos los Santos, dem Allerheiligen See. Von dort aus fahren Sie mit einem Katamaran über den See nach Peulla. Genießen Sie während der Fahrt die wunderschöne Sicht auf die umliegenden Berge. Rückfahrt nach Puerto Varas. Ca. 250 km (F)

#### 7. Tag: Insel Chiloe

Auf dem heutigen Programm steht ein Tagesausflug zur Insel Chiloe und ein Besuch der Pinguinkolonie bei Ancud. Während einer Schlauchbootfahrt können Sie hier sowohl Humboldt- als auch Magellan-Pinguine beobachten (November- März). Bei ungünstigen Wetterverhältnissen erfolgt alternativ eine Stadtrundfahrt in Ancud und der Besuch einer Austerzucht bei Caullin. Am Nachmittag Rückfahrt nach Puerto Varas. Ca. 110 km (F)

#### 8. Tag: Puerto Varas – Puerto Natales

Am Morgen fahren Sie nach Puerto Montt. Zunächst besuchen Sie den Municipal Markt, auf dem Sie Produkte wie z. B. Früchte, Gemüse, Blumen und Meeresfrüchte finden. Freuen Sie sich auf eine kleine Verkostung lokaler Produkte. Danach Weiterfahrt in Richtung Küste zum Hafen Angelmó und seinen Marktplatz, der viele Traditionen Südhiles vereint. Hier können Sie unzählige Stände mit einzigartigem Kunsthandwerk bestaunen und eine Vielzahl an frischen Produkten entdecken. Genießen Sie eine Auswahl an Delikatessen. Im Anschluss Bootsfahrt zur bekannten Insel Tenglo. Hier erkunden Sie entweder den Strand oder Sie besuchen eine berühmte Statue und einen Aussichtspunkt, von dem aus Sie den Panoramablick über Puerto Montt und die umliegenden Inseln genießen können. Nach diesem Abenteuer fahren Sie weiter zum Flughafen Puerto Montt und fliegen nach Puerto Natales. Nach Ihrer Ankunft werden Sie zu Ihrem Hotel in Puerto Natales gebracht. Dieses Städtchen ist direkt am wunderschönen Seno Ultima Esperanza („Letzte Hoffnung“) gelegen. 3 Nächte im Hotel Costaustralis in Puerto Natales. Ca. 80 km (F)

#### 9. Tag: Torres del Paine Nationalpark

Frühe Abfahrt zum Nationalpark Torres del Paine, der bereits im Jahr 1978 von der UNESCO zum Biosphärenreservat erklärt wurde. Zunächst besichtigen Sie die denkmalgeschützte Höhle von Milodón. Hier wurde ein Stück Haut des prähistorischen Riesenfaultieres „Milodón“ gefunden. Danach fahren Sie zur Ortschaft Cerro Castillo, der Hauptknotenpunkt für die vielen Schafzuchten in der Umgebung.

Bei gutem Wetter können Sie bereits während der Fahrt das Paine Massiv und auch die berühmten Türme und Hörner des Nationalparks Torres del Paine erkennen. Noch bevor Sie den Parkeingang erreichen, sehen Sie den See Sarmiento und die Lagune Amarga. Danach fahren Sie in den Park und bewundern die Sicht auf die Seen Nordenskjöld und Pehoé. Auch auf den Wasserfall Salto Grande haben Sie einen großartigen Blick. Nach dem Mittagessen wandern Sie bis zum Grey See (ca. 1 Std.). Von hier aus können Sie die vielen Eisbrocken sehen, die sich vom Grey Gletscher lösen. Er ist ein Relikt der letzten Eiszeit in Patagonien. Am Abend fahren Sie zurück nach Puerto Natales. Ca. 250 km (F, M)

#### 10. Tag: Estancia

Heute besuchen Sie die Estancia, ca. 40 km südlich von Puerto Natales. Hier beschwört die Geschichte der Region Magallanes, den Ursprung der Estancias, ihre Geschichte und ihre Gründerfamilien herauf. Bei Ihrer Ankunft auf der Estancia werden Sie von Pedro, dem Besitzer, mit Kaffee oder Tee empfangen. Nach einer kurzen Einführung unternehmen Sie einen Rundgang durch die Estancia. Sie erhalten Einblicke in die tägliche und saisonale Arbeit. Des Weiteren begleiten Sie die Schäferhunde auf ihrer Suche nach den Schafen, bevor Sie zum Grillplatz zurückkehren. Sie können ein typisch patagonisches Grillfest genießen, die Produkte sind, zu 100% organisch und kommen direkt vom Feld auf Ihren Teller. Danach Rückfahrt zum Hotel. Ca. 80 km (F, M)

#### 11. Tag: Puerto Natales – Santiago de Chile

Transfer zum Flughafen von Puerto Natales und Flug nach Santiago de Chile. Am Nachmittag lernen Sie chilenische Weine kennen. In Bocanariz erhalten Sie eine kurze Einführung über die Regionen und die wichtigsten Täler Chiles. Bei einer Verkostung werden Sie 5 Wein probieren. Ein Sommelier wird Sie am Anfang und am Ende begleiten. Eine Nacht im Hotel Almacruz in Santiago de Chile. Ca. 25 km (F)

#### 12. Tag: Santiago de Chile

Sie besuchen die Städte Viña del Mar und Valparaiso. Viña del Mar erhielt aufgrund der vielen Parkanlagen den Beinamen „Gartenstadt“ und Valparaiso ist die Stadt, die sich über 45 Hügeln erstreckt. Die Altstadtviertel Cerro Alegre und Cerro Concepción laden zum Bummeln ein. Im Anschluss Fahrt zum Flughafen. Mit der Ankunft am Flughafen endet die Gruppenreise. (Flug ab Santiago de Chile nicht vor ca. 20 Uhr buchen). Ca. 260 km (F)

#### EINGESCHLOSSENE LEISTUNGEN

- Gruppenreise in einem der Gruppengröße entsprechenden Fahrzeug lt. Reiseverlauf
- Inlandsflüge mit nationalen Fluggesellschaften in der Economy-Class lt. Reiseverlauf
- 11 Nächte in den genannten Hotels der Mittelklasse und geh. Mittelklasse (UG1X)
- 11x Frühstück (F), 2x Mittagessen (M), 1x Picknick (P)
- Örtlich wechselnde, deutschsprachige Reiseleitung, ab 6 Teilnehmern durchgehende, deutschsprachige Reiseleitung.
- Eintrittsgelder und Besichtigungen lt. Reiseverlauf
- Reiseführer

#### HINWEIS

- Mindestteilnehmerzahl: 2 Personen (siehe Punkt 7 AGB)
- Maximalteilnehmerzahl: 14 Personen

#### TERMINE

13.11., 7.12., 16.1., 9.2., 5.3., 17.10.

#### IHR SPARVORTEIL

**Frühbucher:** EUR 100 pro Person bei Buchung bis 31.8. für die Abfahrt am 1.11.–31.12. bzw. EUR 100 pro Person bei Buchung bis 31.10. für die Abfahrten im Zeitraum 1.1.–31.10.

#### REISEVARIANTE

Auch buchbar als Pauschalreise inklusive Flug & Transfer unter **SCL34004P**. H Influg je nach Flugverbindung am gleichen Tag bzw. einen Tag vor Rundreisebeginn buchen. Rückkehr erfolgt am Folgetag.

Pro Person in EUR	Anf R	Leistung	SCL34004B	
<b>12 Tage/11Nächte ab/bis Santiago de Chile</b>				
Unterbr		Bel	A	B
UG1X	Autoreise	2	3963	3798
			1,5045	4880
A: 1.11.–31.12. B: 1.1.–31.10.				
Kind: auf Anfrage buchbar.				
Zusatznächte: Santiago de Chile: Hotel Almacruz: Anf H, Leistung SCL31013B (UGIF).				



Atacama Wüste

z.B. vom 1.11. bis 4.11.  
4 Tage/3 Nächte ab/bis Calama  
lt. Ausschreibung  
pro Person bei 2 Erw. € 1.268

- Faszinierende Wüstenerlebnisse auf über 2.500 m Höhe
- Die Geysire von El Tatio

## Faszinierende Atacama Wüste

Erleben Sie die trockenste Wüste der Erde. Auf einer Höhe von bis zu 3.000 m entdecken Sie atemberaubende Landschaften und viele kulturelle Sehenswürdigkeiten.

### CLASSICS

- + Garantierte Durchführung ab 2 Personen
- + Mehrere Hotelkat. zur Auswahl

**1. Tag: Calama – San Pedro**  
Transfer vom Flughafen Calama nach San Pedro de Atacama (2.440 m). Besuch des berühmten Mondtals. 3 Nä. im Hotel La Casa de Don Tomás.

**2. Tag: Lagunen und Piedras Rojas**  
Am frühen Morgen Fahrt zum Salar de Atacama mit Besuch der Chaxa-Lagune, eine Oase inmitten einer Salzwüste, in der viele Flamingoarten leben. Weiterfahrt zum Sektor Piedras Rojas (3.800 m) u. zu den Hochland-Lagunen Miscanti u. Meñiques mit kristallklarem Wasser. Zum Mittagessen besuchen Sie die Stadt Socaire, später die aus Vulkangestein erbaute Stadt Toconao (F, M)

**3. Tag: El Tatio und Machuca**  
Vor Sonnenaufgang Fahrt zu den El Tatio Geysiren (4.300 m). Das höchste geothermische Feld der Welt bildet eine beeindruckende Landschaft. Fahrt zum Dorf Machuca, in dem früher die Lama-Karawanen Rast von ihrer Reise auf dem „Inka-Highway“ machten. Nachmittags Rückkehr und Freizeit. (F)

**4. Tag: San Pedro – Calama**  
Transfer zum Flughafen Calama. (F)

### INGESCHLOSSENE LEISTUNGEN

- Standortreise lt. Reiseverlauf
- 3 Nächte im genannten oder gleichwertigen Hotel (Mittelkl.) (UG1X)

- 3x Frühst. (F), 1x Mittagessen (M)
- Englischsprachige Reiseleitung

### HINWEIS

- Mindestteilnehmerzahl: 2 Personen pro Buchung
- Ausflüge und Transfers mit internationalem Teilnehmerkreis
- Wir empfehlen die Mitnahme von warmer Bekleidung, da die Temperaturen am Morgen bei den El Tatio Geysiren sehr niedrig sind.

### TERMINE

Täglich: 1.11.–31.10.

### REISEVARIANTE

- Auch buchbar als Superior-Variante im Hotel (gehob. Mittelkl.) (US1X)
- Auch buchbar als Privatreise (nur Standard-Variante) mit deutschsprachiger Reiseleitung; Anf R, Lstg. **CJC33010B** (UG1X).

Pro Person in EUR				
4 Tage/3 Nächte ab/bis Calama				
Anf R	Leistung <b>CJC33020B</b>			
Unterbr.	Standard-Variante	Bel	A	B
<b>UG1X</b>		2	1268	1369
		1	1452	1567
<b>US1X</b>	Superior-Variante	2	1443	1559
		1	1781	1924

A: 1.11.–30.4. B: 1.5.–31.10.

Kind: auf Anfrage buchbar.

Transfer: Flughafentransfer Santiago de Chile – Calama; Anf T, Leistung SCLZBF002 bzw. Calama – Santiago de Chile; Anf T, Leistung CJCZBF001.

Zusatznächte: Standard-Variante: Hotel La Casa de Don Tomas; Anf H, Leistung CJC31305B (UG1F); Superior-Variante: Hotel Habitas Atacama; Anf H, Leistung CJC31108B (UG1F).



Osterinsel

z.B. vom 1.11. bis 4.11.  
4 Tage/3 Nächte  
ab/bis Osterinsel  
lt. Ausschreibung  
pro Person bei 2 Erw. € 826

- Kultur der Rapa Nui
- Mystische Moai-Statuen
- Picknick am Fuße eines Vulkans

## Auf den Spuren der Rapa Nui

Die Osterinsel mit ihren riesigen Steinfiguren, den Moais, entwickelte durch ihre abgeschiedene Lage mitten im Pazifik eine eigene Kultur, um die sich Mythen und Legenden ranken.

### AUTHENTIC

- + Deutschsprachige Reiseleitung
- + Garantierte Durchführung ab 2 Personen

**1. Tag: Osterinsel**  
Ankunft auf der Osterinsel und Transfer zum gebuchten Hotel. Der Rest des Tages steht zur freien Verfügung. 3 Nächte in der Easter Island Eco Lodge auf der Osterinsel.

**2. Tag: Osterinsel**  
Ganztägiger Ausflug entlang der Südküste nach Anakena. Unterwegs sehen Sie den Vulkan Rano Raraku, an dessen Rand die ehemalige Herstellungsstätte der Moais liegt, der kolossalen Statuen, die aus Vulkangestein bestehen. Mittags erwartet Sie ein Picknick am Vulkan. Ca. 70 km (F, P)

**3. Tag: Osterinsel**  
Halbtägiger Ausflug an die äußerste Südspitze der Insel. Dort besichtigen den 320 m hohen Schildvulkan Rano Kao und die Überreste der heiligen Stadt Orongo. Nachmittags besuchen Sie verschiedene der gigantischen Moais, einen Steinbruch und das zeremonielle Zentrum Tahai. (F)

**4. Tag: Osterinsel**  
Transfer zum Flughafen Mataverí. (F)

### INGESCHLOSSENE LEISTUNGEN

- Standortreise in einem der Gruppengröße entsprechenden Fahrzeug lt. Reiseverlauf
- Transfers lt. Reiseverlauf

- 3 Nächte in der genannten oder gleichwertigen Lodge (Mittelklasse) (UG1X)
- 3x Frühstück (F), 1x Picknick (P)
- Deutschsprachige Reiseleitung
- Ausflüge lt. Reiseverlauf finden in internationaler Reisegruppe statt
- Eintrittsgelder lt. Reiseverlauf

### HINWEIS

- Mindestteilnehmerzahl: 2 Personen pro Buchung
- Bei Ankunft bzw. Abfahrt zw. 18 und 8 Uhr fällt ein Aufpreis für den Transfer ab/bis Flughafen IPC an. Dieser wird nach Mitteilung der Flugzeit berechnet.

### TERMINE

Täglich: 1.11.–31.10.

### REISEVARIANTE

Auch buchbar als Superior-Variante (gehobene Mittelklasse) (US1X).

Pro Person in EUR				
4 Tage/3 Nächte ab/bis Osterinsel				
Anf R	Leistung <b>IPC33105B</b>			
Unterbr.	Standard-Variante	Bel	A	B
<b>UG1X</b>		2	826	892
		1	1056	1140
<b>US1X</b>	Superior-Variante	2	882	952
		1	1154	1246

A: 1.11.–30.4. B: 1.5.–31.10.

Kind: auf Anfrage buchbar.

Transfers: Flugtransfer Santiago de Chile – Osterinsel; Anf T, Leistung SCLZBF001 bzw. Osterinsel – Santiago de Chile; Anf T, Leistung IPCZBF001.

Zusatznächte: Standard: Easter Island Eco Lodge; Anf H, Leistung IPC31107B (UG1F); Superior: Puku Vai; Anf H, Leistung IPC31104B (US1F).





Todos los Santos

z.B. vom 1.11. bis 4.11.  
4 Tage/3 Nächte ab/bis Puerto  
Montt lt. Ausschreibung  
pro Person bei 2 Erw. € 691

- **Katamaranfahrt über den Lago Todos los Santos**
- **Traditionen und Bräuche auf der Insel Chiloé**



Seengebiet in Chile

z.B. vom 1.11. bis 4.11.  
4 Tage/3 Nächte ab/bis Puerto  
Montt lt. Ausschreibung  
pro Person bei 2 Erw. € 856

- **Fahrradtour um den Llanquihue-See**
- **Kajak-Abenteuer auf dem Reloncaví-Fjord**

## Traumhaftes Seengebiet

Die chilenische Seenregion übt eine fast mystische Faszination aus. Die Landschaft mit mächtigen Vulkanen und klaren Seen sowie die Kultur bilden einen Kontrast zum übrigen Chile.

### CLASSICS

- + Auch als Privatreise buchbar
- + Garantierte Durchführung ab 2 Personen
- + Täglich Frühstück inklusive

**1. Tag: Puerto Montt – Puerto Varas**  
Transfer vom Flughafen nach Puerto Varas. Nutzen Sie Ihre freie Zeit, um das Städtchen zu erkunden oder um an der Küste spazieren zu gehen. Dabei haben Sie einen Ausblick auf die Vulkane Osorno und Calbuco. 3 Nächte im Hotel Casa Kalfu.

**2. Tag: Vicente Pérez Nationalpark**  
Tagesausflug mit Fahrt entlang des Sees Llanquihue, vorbei an Stränden zum Vicente Pérez Rosales NP, dem ältesten Nationalpark Chiles. Weiterfahrt nach Petrohué am smaragdgrünen Lago Todos los Santos. Mit dem Katamaran überqueren Sie den See und am Ende erreichen Peulla. (F)

**3. Tag: Insel Chiloé**  
Ein Highlight der Reise: der Ausflug auf die Insel Chiloé. Nach einer kurzen Fährfahrt über den Chacao-Kanal erreichen Sie die Insel und fahren weiter nach Ancud bekannt für sein Museum, die spanische Festung San Antonio und den lokalen Markt mit einer großen Auswahl an Meeresfrüchten und Kunsthandwerk. Je nach Jahreszeit Besuch weiterer Orte. (F)

**4. Tag: Puerto Varas – Puerto Montt**  
Nach dem Frühstück kurze Stadtrundfahrt durch Puerto Montt mit u. a. dem Fischmarkt in Angelmó. Rückfahrt zum Flughafen. (F)

### INGESCHLOSSENE LEISTUNGEN

- Standortreise in einem der Gruppengröße entsprechenden Fahrzeug lt. Reiseverlauf
- Transfers lt. Reiseverlauf
- 3 N. im genannten oder gleichwertigen Hotel (zweckmäßig) (UG1F)
- 3x Frühstück (F)
- Englischsprachige Reiseleitung
- Eintrittsgelder und Besichtigungen lt. Reiseverlauf

### HINWEIS

- Mindestteilnehmerzahl: 2 Personen pro Buchung
- Ausflüge und Transfers mit internationalem Teilnehmerkreis.

### TERMINE

Täglich: 1.11.–31.10.

### REISEVARIANTE

Privatreise, deutschspr. Reiseleitung.  
Anf R, Leistung **PMC32020B** (UG1F).

Pro Person in EUR			
4 Tage/3 Nächte ab/bis Puerto Montt			
Anf R	Leistung <b>PMC32010B</b>		
Unterbr	Bel	A	B
UG1F	Standortreise	2	691 727
		1	934 980

A: 1.11.–15.3. B: 16.3.–31.10.  
Kind: auf Anfrage buchbar.  
Transfers: Flugtransfer Santiago de Chile – Puerto Montt: Anf T, Leistung SCLZBF003 bzw. Puerto Montt – Santiago de Chile: Anf T, Leistung PMCZBF001.

## Aktiverlebnis Seengebiet

Aktive Gäste kommen voll auf ihre Kosten. Ob beim Radfahren entlang des Llanquihue-Sees, im Kajak auf dem Reloncaví-Fjord oder beim Trekking durch den Alerce Andino Nationalpark!

### ACTIVE

- + Aktivitäten inklusive
- + Transfers inklusive
- + Garantierte Durchführung ab 2 Personen
- + Täglich Abfahrten
- + Täglich Frühstück inklusive

**1. Tag: Puerto Montt – Puerto Varas**  
Individuelle Ankunft am Flughafen Puerto Montt und Fahrt zum Hotel in Puerto Varas. Anschließend geht es weiter nach Frutillar. Von dort aus radeln Sie entlang des Llanquihue-Sees und genießen das beeindruckende Panorama. Besuch der Brauerei Chester Beer in Puerto Varas (inkl. Verkostung). 3 Nächte im Hotel Solace. (P)

**2. Tag: Seengebiet**  
Abholung vom Hotel und Fahrt in die Stadt Ensenada. Dort erhalten Sie Ihre Ausrüstung, an der Ralun-Bucht in der Reloncaví-Mündung beginnt Ihr Kajakabenteuer mit Blick auf die Vulkane Yates und Hornopiren. Am Nachmittag geht es mit dem Kajak weiter über den Fjord bis nach Cochamo. (F, P)

**3. Tag: Alerce Andino National Park**  
Trekkingausflug im Nationalpark Alerce Andino, dem mit einer Fläche von fast 40.000 ha größten noch erhaltenen Regenwald Valdiviens. Sie erkunden den Nationalpark auf leichten Wanderungen und erhalten eine Einführung in die Geschichte des Parks. Mit etwas Glück sehen Sie einige der einheimischen Tiere. (F, P)

**4. Tag: Puerto Varas – Puerto Montt**  
Transfer zum Flugh. Puerto Montt. (F)

### INGESCHLOSSENE LEISTUNGEN

- Standortreise in einem der Gruppengröße entsprechenden Fahrzeug lt. Reiseverlauf
- Transfers lt. Reiseverlauf
- 3 Nächte im genannten oder gleichwertigen Hotel der Mittelklasse (UG1X)
- 3x Frühstück (F), 3x Picknick (P)
- Ausflüge lt. Reiseverlauf: englischspr., privat (Tag 1), englischspr., Gruppe (Tag 2), deutschspr., privat (Tag 3)

### HINWEIS

Mindestteilnehmerzahl: 2 Personen pro Buchung

### TERMINE

Täglich: 1.11.–31.5. und 1.8.–31.10.

Pro Person in EUR			
4 Tage/3 Nächte ab/bis Puerto Montt			
Anf R	Leistung <b>PMC32050B</b>		
Unterbr	Bel	A	B
UG1X	Standortreise	2	856
		1	1069

A: 1.11.–31.5., 1.8.–31.10.  
Transfers: Flugtransfer Santiago de Chile – Puerto Montt: Anf T, Leistung SCLZBF003 bzw. Puerto Montt – Santiago de Chile: Anf T, Leistung PMCZBF001.  
Zusatznächte: Hotel Solace: Anf H, Leistung PMC31207B (US1).



z.B. vom 1.5. bis 4.5.  
4 Tage/3 Nächte ab/bis Punta Arenas  
It. Ausschreibung  
pro Person bei 2 Erw. € 1.110

## Torres del Paine – wilde Schönheit

Patagonien – die Welt der großen Abenteurer. Endlose Weite, Berge, Steppe und Eis. Unberührte Natur am anderen Ende der Welt, fernab von jeglicher Zivilisation. Patagoniens einsame Landschaften laden zum Träumen und Staunen ein.

### CLASSICS

- + Auch als Privatreise buchbar
- + Garantierte Durchführung ab 2 Personen
- + Mehrere Varianten buchbar
- + Tägliche Abfahrten
- + Täglich Frühstück inklusive

#### 1. Tag: Punta Arenas – Puerto Natales

Individuelle Ankunft am Flughafen Punta Arenas (bis 15 Uhr). Anschließend erfolgt der Transfer zur Busstation. Von hier aus fahren Sie mit dem öffentlichen Bus nach Puerto Natales, einem kleinen Städtchen direkt am wunderschönen Ultima Esperanza Fjord gelegen, dem Fjord der „Letzten Hoffnung“. Hier ist zwar noch nicht das „Ende der Welt“ erreicht, doch die kaum 20.000 Einwohner zählende Stadt mit ihrem rauen Klima und den starken Winden hinterlässt durch die Einsamkeit und durch die ursprüngliche Landschaft einen bleibenden Eindruck. Die Stadt ist der Ausgangspunkt für Ausflüge in den nahegelegenen Nationalpark Torres del Paine. Eine Nacht im Hotel Martin Gusinde in Puerto Natales.

#### 2. Tag: Puerto Natales – Torres del Paine Nationalpark

Nach dem Frühstück fahren Sie durch die typisch patagonische Pampa-Steppe der Magellan-Region in Richtung Torres del Paine Nationalpark. Mit etwas Glück sehen Sie auf dem Weg einige Tiere wie zum Beispiel Guanacos, Füchse und südamerikanische Straußenvögel (Rheas). Kurz vor dem Torres del Paine Nationalpark besuchen Sie die 200 m lange Milodón-Höhle, in der 1895 die rund 12.000 Jahre alten Überreste eines prähistorischen Riesenfaultiers (Mylodons) gefunden wurden, die zur damaligen Zeit in Wissenschaftskreisen für Furore sorgten. Am Eingang der Höhle steht ein Denkmal, das ein Mylodon in der ursprünglichen Größe zeigt. Mit der Einfahrt in den Nationalpark Torres del Paine befinden Sie sich in einer anderen Welt: Die drei gewaltigen, bis zu knapp 3.000 m hohen „Cuernos del Paine“, die

dem Nationalpark ihren Namen geben, sind zugleich dessen Wahrzeichen. Der Park im chilenischen Teil Patagoniens erstreckt sich über eine Fläche von gut 2.400 Quadratkilometern und ist seit 1978 UNESCO-Weltkulturerbe. Seine wilde Landschaft ist geprägt von türkisblauen Seen, unberührten Laubwäldern, verschneiten Bergen, Fjorden, reißenden Flüssen, Wasserfällen und riesigen Gletschern. Eine Nacht im Hotel Hosteria Lago Grey. (F, P)

#### 3. Tag: Torres del Paine Nationalpark – Puerto Natales

Der heutige Tag steht Ihnen für fakultative Unternehmungen zur freien Verfügung. Der Nationalpark Torres del Paine ist mit seiner einzigartigen Natur und dramatischen Landschaft einer der spektakulärsten Parks der Welt. Beobachten Sie zum Beispiel eine große Vielfalt an einheimischer Fauna und Flora während den verschiedensten Wanderungen. So können Sie die Einzigartigkeit der Landschaft und die gewaltige Größe des Paine-Massivs aus verschiedenen Perspektiven genießen. Oder wie wäre es mit einer Wanderung an der Hosteria Lago Grey durch den alten Lenga-Wald und entlang am Strand des Lago Greys? Von dieser Seite des Parks aus können Sie die Aussicht auf die Westseite des Paine-Massivs und auf die intensiven Blautöne des Gletschersees genießen. Am Nachmittag fahren Sie zurück nach Puerto Natales. Eine Nacht im Hotel Martin Gusinde. (F)

#### 4. Tag: Puerto Natales – Punta Arenas

Am Morgen erfolgt der Transfer zur Busstation von Puerto Natales. Von dort aus fahren Sie mit dem öffentlichen Bus zum Flughafen Punta Arenas (Rückflug nicht vor 12 Uhr buchen). Mit der Ankunft am Flughafen endet das Programm. (F)

- **Wanderungen im Nationalpark Torres del Paine, einem der spektakulärsten Parks der Welt**
- **Wunderschöner Fjord Ultima Esperanza**

#### EINGESCHLOSSENE LEISTUNGEN

- Erlebnisreise in einem der Gruppengröße entsprechenden Fahrzeug lt. Reiseverlauf
- Transfers lt. Reiseverlauf
- 3 Nächte in den genannten oder gleichwertigen Hotels der Mittelklasse (UG1X)
- 3x Frühstück (F), 1x Picknick (P)
- Englischsprachige Reiseleitung, Busfahrt und Transfers an Tag 1 und Tag 4 ohne Reiseleitung.
- Eintrittsgelder und Besichtigungen lt. Reiseverlauf

#### HINWEIS

- Mindestteilnehmerzahl: 2 Personen pro Buchung
- Ausflüge und Transfers finden mit internationalem Teilnehmerkreis statt.

#### TERMINE

Täglich: 1.11.–31.10.

#### REISEVARIANTE

Auch buchbar als Privatreise mit deutschsprachiger Reiseleitung/Fahrer: Anf R, Leistung PUQ33050B (UG1X).

Pro Person in EUR	Anf R Leistung PUQ33060B			
4 Tage/3 Nächte ab/bis Punta Arenas	Bel	A	B	C
Unterbr.				
UG1X Erlebnisreise	2	1414	1110	1528
	1	1799	1299	1943

A: 1.11.–30.4. B: 1.5.–30.9. C: 1.10.–31.10.

Kind: auf Anfrage buchbar.

Transfers: Flugtransfer Punta Arenas – Santiago de Chile: Anf T, Leistung PUQZBF001 bzw. Flugtransfer Santiago de Chile – Punta Arenas: Anf T, Leistung SCLZBF004.

Zusatznächte: Puerto Natales: Hotel Martin Gusinde: Anf H, Leistung SCL31019B (UG1F)



Torres del Paine Nationalpark



Torres del Paine Nationalpark

z.B. vom 1.5. bis 4.5.  
4 Tage/3 Nächte ab/bis Puerto  
Natales lt. Ausschreibung  
pro Person bei 2 Erw. **€ 2.004**

## Aktiverlebnis Torres del Paine Nationalpark

Der außergewöhnliche Torres del Paine Nationalpark ist nicht nur das Highlight im Süden Chiles, sondern auch Eldorado für Wanderer und alle, die atemberaubende Naturlandschaften lieben.

### ACTIVE

- + Ausflüge inklusive
- + Transfers inklusive
- + Garantierte Durchführung ab 2 Personen
- + Tägliche Abfahrten
- + Täglich Frühstück inklusive

#### 1. Tag: Puerto Natales – Torres del Paine Nationalpark

Individuelle Ankunft am Flughafen Puerto Natales. Hier werden Sie abgeholt und erhalten einen privaten Transfer (ohne Reiseleitung) zum Torres del Paine Nationalpark. Unterwegs (ca. 24 km außerhalb von Puerto Natales) besuchen Sie die 200 Meter lange Milodon-Höhle. Sie wurde nach dem prähistorischen Mylodon (Riesenfaultier) benannt. Der Besuch der insgesamt 3 von einem deutschen Einwanderer entdeckten Höhlen lohnt sich auch wegen der weiten Aussicht. Ein kleiner Spaziergang stimmt Sie ein auf das bevorstehende Erlebnis des Torres del Paine Nationalparks im chilenischen Teil Patagoniens. Denn dieser erwartet Sie bereits mit all seiner magischen Schönheit. Zu den berühmtesten Wahrzeichen zählen die 3 Granittürme, nach denen der Park benannt ist, und die hornförmigen Gipfel der Cuernos del Paine. Sehenswert sind ebenfalls die blau leuchtenden Eisberge, die sich immer wieder von den Gletschern abspalten, und die goldenen Pampas (Grassteppen), die seltenen Tiere wie die lamaähnlichen Guanakos beheimaten. 3 Nächte im Lago Grey Hotel. Ca. 140 km

#### 2. Tag: Torres del Paine Nationalpark

Der heutige, sehr gemütliche Ausflug startet im Besucherzentrum des Nationalparks, wo Sie viele Informationen über das einzigartige Weltbiosphären-reservat erhalten. Nach einem kurzen Spaziergang sehen Sie den Salto Grande, einen imposanten Wasserfall und können einen eindrucksvollen Blick auf das Paine Gebirge genießen. Am Aussichtspunkt Nordenskjöld, wo Sie den gleichnamigen See sehen können. Dort sind Sie den Cuernos del Paine (den Hörnern von Paine) ganz nah. Im Anschluss geht es weiter zur Lagune Amarga, wo man die Wasserfälle des Flusses Paine sehen und den ersten Panoramablick auf die berühmten Torres del Paine genießen kann. Picknick an der Laguna Azul, einer ruhigen und schönen Gegend des Nationalparks. (F, P)

#### 3. Tag: Torres del Paine Nationalpark

Nach dem Frühstück im Hotel fahren Sie ca. 1,5 Stunden mit dem Bus bis zur Porteria Laguna Verde. Von dort aus geht es weiter zur „Estancia Lazo“. Diese Farm ist der Ausgangspunkt für den heutigen Ganztagesausflug (mittlere Kondition erforderlich). Der Hauptgrund für einen Besuch ist sicherlich der atemberaubende Ausblick. Sie wandern zum Aussichtspunkt Lago Toro und beginnen den Abstieg über einen steileren Pfad (Trekkingstöcke werden gestellt). Unterwegs machen der einheimische Wald, die Flora sowie die Lagunen mit einer beachtlichen Vogelvielfalt die Wanderung zu einem unvergesslichen Erlebnis. (F, P)

#### 4. Tag: Torres del Paine Nationalpark – Puerto Natales

Nach dem Frühstück im Hotel bringt Sie ein Privat-transfer (ohne Reiseleitung) zurück zum Flughafen Puerto Natales. Ca. 140 km (F)

#### ■ Geführte Wanderungen im Torres del Paine Nationalpark

#### ■ Besichtigung der Milodon Höhle

#### INGESCHLOSSENE LEISTUNGEN

- Aktivreise in einem der Gruppengröße entsprechenden Fahrzeug lt. Reiseverlauf
- Privattransfers ab/bis Flughafen Puerto Natales (ohne Reiseleitung)
- 3 Nächte im genannten oder gleichwertigen Hotel der Mittelklasse (UG1X)
- 3x Frühstück (F), 2x Picknick (P)
- Englischsprechende Reiseleitung während der Ausflüge an Tag 3 und 4.
- Ausflüge und Wanderungen lt. Reiseverlauf

#### HINWEIS

- Mindestteilnehmerzahl: 2 Personen pro Buchung
- Die Ausflüge und Transfers finden mit internationalem Teilnehmerkreis statt.
- Schwierigkeitsgrad der Ausflüge: Tag 2: leicht, Tag 3: mittel

#### TERMINE

Täglich: 1.11.–31.10.

Pro Person in EUR		Anf R Leistung PNT33010B	
4 Tage/3 Nächte ab/bis Puerto Natales			
Unterbr		Bel	A
UG1X	Aktivreise	2	2004
		1	2588

A: 1.11.–31.10.

**Transfers:** Flugtransfer ab Santiago de Chile/bis Puerto Natales, Anf T, Leistung SCLZBF005, ab Puerto Natales/bis Santiago de Chile, Anf T, Leistung PNTZBF001.

**Zusatznächte:** Hotel Lago Grey: Anf H, Leistung PUQ31003B.



z.B. vom 1.11. bis 11.11.  
11 Tage/10 Nächte ab/bis Santiago de Chile  
It. Ausschreibung  
pro Person bei 2 Erw.

€ 3.221

- Verkostung erlesener Weine
- Einer der höchsten Geysire der Welt
- Berühmte Granitberge im Torres del Paine Nationalpark
- Kontrastreiche Landschaften: Wüsten, Seen und Gebirge



Torres del Paine Nationalpark



Atacama-Wüste



Torres del Paine Nationalpark

## Chile Total – on wheels 4x2

Entdecken Sie Chile auf eigene Faust und erleben Sie die Vielfaltigkeit der Natur und des Klimas. Den Aymara-Indianern verdankt es seinen Namen: Chile – „Wo die Welt zu Ende ist“. Sehen Sie spektakuläre Landschaften, die unterschiedlicher nicht sein könnten!

### AUTHENTIC

- + Mietwagen inklusive
- + Exklusiv für unsere Gäste
- + Mehrere Hotelkat. zur Auswahl
- + Mehrere Varianten buchbar
- + Täglich Frühstück inklusive

#### 1. Tag: Santiago de Chile

Individuelle Ankunft am Flughafen und Transfer zum Hotel. Bei einer Stadtrundfahrt am Nachmittag lernen Sie die interessanten Sehenswürdigkeiten der chilenischen Hauptstadt kennen. Besuch des Präsidentenpalastes La Moneda und der Plaza de la Constitución. Auf dem Hauptplatz der Stadt herrscht reges Treiben mit Schuhputzern, Porträtmalern, Sängern, Predigern und Süßwarenverkäufern. 2 Nächte im Hotel Novapark. Ca. 50 km

#### 2. Tag: Santiago de Chile

Sie unternehmen einen geführten Ausflug zum Weingut Concha y Toro. Es ist das Größte des Landes nach Weinbaugebiet und Marktanteil und hat den Weinbau in Chile maßgeblich geprägt. Schlendern Sie durch die riesige Anlage, lassen Sie sich Informatives über den Weinanbau erzählen und genießen Sie einen guten chilenischen Tropfen während einer Weinprobe. Ca. 70 km (F)

#### 3. Tag: Santiago de Chile – San Pedro de Atacama

Transfer zum Flughafen, Flug nach Calama und Übernahme des Mietwagens. Die Fahrt nach San Pedro de Atacama dauert ca. 1,5 Stunden. Das charmante Dorf befindet sich auf einer Höhe von ca. 2.000 m inmitten einer Wüstenoase. Empfehlenswert ist ein Ausflug in das nahegelegene Tal des Mondes, das aus bizarren Felsformationen und Sanddünen eine spektakuläre Landschaft formt. 3 Nächte im Hostel Sumaj Jallpa. Ca. 100 km (F)

#### 4. Tag: San Pedro de Atacama

Heute haben Sie Gelegenheit, San Pedro und die Umgebung zu erkunden. Die im Kolonialstil erbaute Kirche der Stadt stammt aus dem 16. Jahrhundert und ist die größte und schönste der Region. Das archäologische Museum beherbergt tausende gut erhaltene Funde, die die Geschichte von den Anfängen der Atacama-Kultur bis zur Ankunft der Spanier erzählen. Wenige Kilometer südlich liegt das präkolumbianische Dorf Tulo, dessen archäologische Funde der älteste Beweis von menschlichen Ansiedlungen in diesem Tal sind. Machen Sie von hier aus einen Abstecher zur Festung Pukará de Quitor, die von den Inkas, bis zur Eroberung durch die Spanier, ausgebaut wurde. Etwa 40 km südwestlich von San Pedro de Atacama liegt das Dorf Toconao, dessen Bewohner sich der Herstellung von Skulpturen aus weißem Vulkangestein widmen. Von hier aus fahren Sie weiter zum großen Binnensee Salar de Atacama mit seiner weißen Salzkruste, der sich vor Millionen von Jahren bildete. Ca. 100 km (F)

#### 5. Tag: El Tatio

Sehr früh werden Sie im Hotel abgeholt und nehmen an einem geführten Ausflug zu den höchstgelegenen Geysiren der Welt teil. Auf 4.280 m Höhe, östlich der Atacama Wüste liegen sie – die El Tatio Geysire. Der Anblick wird Sie beeindrucken, wenn die imposanten Dampffontänen aus dem Boden emporsteigen. Von 110 eruptierenden Quellen wurden über 80 als echte Geysire identifiziert, von denen über 30 andauernd aktiv sind. Die Wassertemperatur liegt bei ca. 86 °C. Es handelt sich um das größte Geysirfeld der Südhalbkugel und das drittgrößte der Welt. Hier gibt es auch ein Badebecken für Besucher, in dem kaltes und warmes Wasser zusammenfließt. Ca. 95 km (F)



El Tatio Geysire, Atacama-Wüste



Seengebiet

**6. Tag: San Pedro de Atacama – Puerto Varas**

Abgabe des Mietwagens am Flughafen Calama und Flug nach Puerto Montt. Übernahme des nächsten Mietwagens in Puerto Montt und Fahrt in das malerische Städtchen Puerto Varas. Auch als „Stadt der Rosen“ bekannt, liegt der Ort direkt am Ufer des Llanquihue-Sees, dem mit rund 860 qkm zweitgrößten See Chiles. Noch heute sind hier Spuren deutscher Einwanderer zu finden. Als Ausgangspunkt für Ausflüge rund um den Llanquihue-See ist das Städtchen zum Besuchermagnet geworden. Umgeben ist der Ort von den Silhouetten der Vulkane Calbuco und Osorno sowie von den immergrünen Wäldern des Seengebiets. 2 Nächte im Casa Kalfu. Ca. 125 km (F)

**7. Tag: Seengebiet**

Heute können Sie Touren in und um Puerto Varas unternehmen. Machen Sie zum Beispiel eine Rundfahrt um den Llanquihue-See vorbei an den Dörfern Frutillar und Puerto Octay. Alternativ können Sie in den Nationalpark Vicente Pérez Rosales fahren. Von Ensenada aus führt eine Straße zum Fluss Petrohué mit seinen Wasserfällen und dem See, „Todos los Santos“, aus dem der Fluss entspringt. Hier haben Sie die Möglichkeit, eine Bootstour oder eine Wanderung zum Vulkan Osorno zu unternehmen. Oder verbringen Sie einen Tag auf der mystischen Insel Chiloé. Hier können Sie die Stadt Ancud mit ihrem Handwerks- und Fischmarkt, die Pinguinkolonie in Puñihuil und die Stadt Castro mit ihren bekannten Pfahlbauten besuchen. Dank ihrer Abgeschiedenheit konnte sich die Insel ihre Identität bewahren und stellt den Höhepunkt eines jeden Aufenthaltes im Seengebiet dar. (F)

**8. Tag: Puerto Montt – Puerto Natales**

Abgabe des Mietwagens am Flughafen von Puerto Montt und Flug nach Punta Arenas, wo Sie Ihren nächsten Mietwagen in Empfang nehmen. Anschließend Fahrt durch die außergewöhnliche, raue und menschenleere Landschaft Südpatagoniens nach Puerto Natales. Eine Nacht im Hotel Vendaval. Ca. 290 km (F)

**9. Tag: Puerto Natales – Torres del Paine NP**

Empfehlenswert ist eine frühe Abfahrt in den Torres del Paine Nationalpark, um dort den Tag nutzen zu können. Wenn Sie den Park von Cerro Castillo aus anfahren, passieren Sie die Laguna Amarga und den See Pehoé. Von hier aus genießen Sie einen wundervollen Blick auf das Torres del Paine Massiv

mit dem Berg Almirante Nieto und den berühmten Paine-Granitbergen. Das Naturschutzgebiet am äußersten Ende der Andenkette wurde im Jahr 1978 von der UNESCO zum Biosphärenreservat erklärt. Mit etwas Glück können Sie auf Ihrer Weiterfahrt Guanakos, Nandus, Füchse, Schwarzhals-Schwäne, Flamingos, Kondore und Adler beobachten. Eine Nacht im Nationalpark Torres del Paine im Hotel del Paine. Ca. 100 km (F, A)

**10. Tag: Torres del Paine NP – Punta Arenas**

Erkunden Sie vormittags den Park auf einer Wanderung, machen Sie eine Bootsfahrt auf dem Lago Grey oder genießen Sie die beeindruckende Natur des wohl schönsten Nationalparks Chiles. Das 200.000 Hektar große Areal rund um das Paine-Massiv ist, abgesehen von einigen Estancias, völlig unbewohnt. Auf dem Rückweg nach Punta Arenas ist der Besuch der Milodón-Höhle empfehlenswert. Hier wurden die Jahrtausende alten Überreste eines Riesenfaultiers gefunden. Eine Nacht im Hotel Albatros. Ca. 350 km (F)

**11. Tag: Punta Arenas – Santiago de Chile**

Nach dem Frühstück Abgabe des Mietwagens am Flughafen von Punta Arenas und Flug nach Santiago de Chile. Ende der Reise am Flughafen Santiago de Chiles. (F)

**INGESCHLOSSENE LEISTUNGEN**

- Autoreise lt. Reiseverlauf
- 9 Tage Mietwagen Kategorie J (Pickup Mitsubishi L200 4x2 oder ähnlich) mit Anbieter MITTA inkl. Haftpflichtversicherung bis zu einer Gesamtdeckungssumme von EUR 7,5 Mio. und Vollkasko-/Diebstahlversicherung ohne Selbstbeteiligung
- Inlandsflüge mit nationalen Fluggesellschaften in der Economy-Class lt. Reiseverlauf
- 10 Nächte in den genannten oder gleichwertigen Hotels (zweckmäßig bis Mittelklasse) (UE1X ab 2 Personen pro Buchung)
- 10x Frühstück (F), 1x Abendessen (A)
- Eintrittsgelder und Besichtigungen lt. Reiseverlauf (Ausflüge Tage 1, 2 und 5)
- Ausflug an Tag 1 und Tag 2 mit deutschsprechender Reiseleitung. Ausflug an Tag 5 mit englisch-sprechender Reiseleitung und internat. Teilnehmerkreis
- Reiseleiter, Kartenmaterial und Selbstfahrer-Broschüre (deutsch, vor Ort)

**HINWEIS**

- Mindestteilnehmerzahl: 2 Personen pro Buchung
- Nicht inklusive: Benzin, Steuern, Eintrittsgelder, Nationalparkgebühren, Zuschlag für Anmietung am Flughafen
- Viele Nationalparks sind nur über Schotterpisten zu erreichen. Die Straßenverhältnisse sind wetterabhängig.

**TERMINE**

Täglich: 1.11.–30.4., 1.9.–31.10.

**REISEVARIANTE**

- Auch buchbar als Standard-Variante mit Hotels der Mittelklasse (UG1X ab 2 Personen pro Buchung). Termine: Täglich: 1.11.–30.4., 1.9.–31.10.
- Auch buchbar als Superior-Variante mit Hotels der Mittelklasse und gehobenen Mittelklasse (US1X ab 2 Personen pro Buchung). Termine: Täglich: 1.11.–31.10.
- Auch buchbar mit Mietwagen Kategorie K (Pickup Toyota New Hilux 4x4 o. ä.) mit Anbieter MITTA. Anf R, Leistung SCL33140B (Basis-Variante: UE1X; Standard-Variante: UG1X; Superior-Variante: US1X), jeweils ab 2 Personen pro Buchung.

Pro Person in EUR		Anf R Leistung SCL33120B		
11 Tage/10 Nächte ab/bis Santiago de Chile				
Unterbr.		Bel	A	B C
UE1X	Basis-Variante	2	3221	- 3389
		1	4058	- 4293
UG1X	Standard-Variante	2	3406	- 3589
		1	4227	- 4410
US1X	Superior-Variante	2	3806	3577 4021
		1	5078	4682 5294

A: 1.11.–30.4. B: 1.5.–31.8. C: 1.9.–31.10.

**Zusätzliche:** können über unser Service Center angefragt werden.

**Mietwagen:** Bitte beachten Sie die Mietbedingungen für MITTA

Mietwagen in Chile auf

[www.informierender.de/zusatzinformationen](http://www.informierender.de/zusatzinformationen)



z.B. vom 1.11. bis 19.11.  
19 Tage/18 Nächte ab Puerto Montt/  
bis Punta Arenas It. Ausschreibung  
pro Person bei 2 Erw.

€ 4.926

- **Legendäre Straßen durch Chile und Argentinien**
- **Entdeckungreiche Nationalparks**
- **Atemberaubender See Lago General Carrera**
- **Traumhafte Naturkulissen**



Petrohué Wasserfälle

## Patagonien Total – on wheels

Diese Reise führt Sie von Puerto Montt nach Punta Arenas entlang der legendären Carretera Austral (Chile) und Ruta 40 (Argentinien). Sie erleben bizarre Gebirgslandschaften, weite Steppen, blauschimmernde Seen, Vulkane und beeindruckende Gletscher.

### AUTHENTIC

- + Mietwagen inklusive
- + Mehrere Varianten buchbar

#### 1. Tag: Puerto Montt – Petrohué

Empfang am Flughafen durch einen Vertreter der Agentur und Übergabe der Originaldokumente und Einweisung. Je nach Öffnungszeiten Übernahme des Mietwagens an der Flughafenstation oder im Stadtbüro von Europcar. Auf dem Weg in den Vicente Pérez Rosales NP genießen Sie wundervolle Ausblicke auf den Llanquihue See und die umliegenden Vulkane. Sie übernachten in Petrohué am Ostende des Lago Llanquihue und am Fuße des Vulkans Osorno. 2 Nächte im Hotel Petrohué. Ca. 90 km (A)

#### 2. Tag: Vicente Pérez Rosales Nationalpark

Erkunden Sie heute den Nationalpark auf eigene Faust. Zu sehen gibt es einiges: Vulkane, Gebirgsseen, Wasserfälle und Regenwald. Oder nehmen Sie an einem der fakultativen Ausflüge teil, die das Hotel anbietet. Werden Sie aktiv beim Rafting, mit dem Kajak, beim Fischen auf dem See, oder nehmen Sie an einer Wanderung teil. (F, A)

#### 3. Tag: Petrohué – Hornopirén

Heute setzen Sie Ihre Reise auf der berühmten Carretera Austral in Richtung Süden fort. Entlang des Reloncayí-Fjordes und der Flüsse Petrohué, Cochamó sowie Puelo und durch Waldlandschaften bietet sich Ihnen eine traumhafte Naturkulisse. Ankunft in Hornopirén. Eine Nacht in Hornopirén in der Hosteria Catalina. Ca. 200 km (F)

#### 4. Tag: Hornopirén – Caleta Gonzalo

Morgens nehmen Sie die Fähre und fahren entlang des Cholgo Kanals und des eindrucksvollen Comau Fjordes bis nach Leptepu. Nach einer ca. 10-minütigen Fahrt mit dem Auto, nehmen Sie eine weitere Fähre, die Sie in Richtung Calta Gonzalo bringt. 2 Nächte in der Hosteria Caleta Gonzalo. Ca. 20 km, Schifffahrt ca. 5 Stunden (F)

#### 5. Tag: Pumalin Nationalpark

Heute steht Ihnen der Tag zur freien Verfügung, um eine der Hauptattraktionen Chiles im Bereich Ökotourismus zu erkunden: die urtümlichen Wälder des Pumalin Nationalparks. Wandern Sie zu verschiedenen Aussichtspunkten und genießen Sie die Umgebung. (F)

#### 6. Tag: Caleta Gonzalo – Puyuhuapi

Nach dem Frühstück setzen Sie Ihre Reise vorbei an der Stadt Chaitén in Richtung des Lago Risopatrón fort. Auch auf dieser Strecke können Sie die wunderbare Landschaft mit Seen, Flüssen, Gletschern und Bergen genießen. 2 Nächte im Hosteria Alemana. Ca. 245 km (F)

#### 7. Tag: Puyuhuapi & Queluat Nationalpark

Unternehmen Sie heute einen Stadtrundgang durch Puyuhuapi. Der kleine Ort wurde 1935 gegründet und bis heute zeigen sich noch Spuren der vielen deutschen Siedler. Erkunden Sie anschließend den Queluat Nationalpark mit seiner enormen Fläche von ca. 1.540 qkm. Genießen Sie Ausblicke auf die imposante Umgebung mit schneebedeckten Bergen und immergrünen Wäldern. (F)

#### 8. Tag: Puyuhuapi – Coyhaique

Sie nehmen Abschied vom Queluat Nationalpark und fahren durch die spektakulären Täler der Region und das Simpson Nationalreservat, bevor Sie die Hauptstadt der Region Aysén erreichen. Eine Nacht im Hotel Belisario Jara. Ca. 220 km (F)

#### 9. Tag: Coyhaique – Lago General Carrera

Wir empfehlen Ihnen, früh aufzubrechen, da eine lange, aber interessante Fahrt vor Ihnen liegt. Auf der Strecke entlang der unermesslichen Carretera Austral haben Sie immer wieder die Möglichkeit anzuhalten und verschiedene Aussichtspunkte zu entdecken. Lohnenswert ist der Besuch der berühmten Marmorhöhlen bei Puerto Rio Tranquilo.

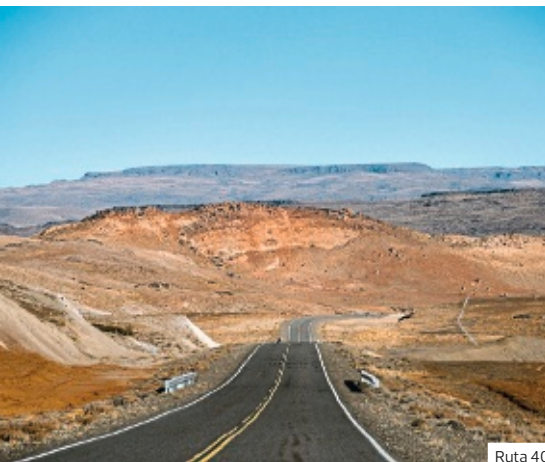

Ruta 40



Torres del Paine Nationalpark



Perito Moreno Gletscher



Lago General Carrera

Am Nachmittag oder Abend Ankunft am See Lago General Carrera. 2 Nächte im Hotel El Mirador de Guadal. Ca. 265 km, Fahrtzeit ca. 5-6 Stunden (F)

**10. Tag: Lago General Carrera**

Lassen Sie sich heute von der atemberaubenden Landschaft verzaubern und erkunden Sie die Umgebung des Sees. Entdecken Sie die Erhabenheit des größten Sees Chiles, der auf der chilenischen Seite „Lago General Carrera“ und auf der argentinischen Seite „Lago Argentino“ heißt. (F)

**11. Tag: Lago General Carrera – Lago Posadas**

Die Fahrt geht weiter in Richtung Westen – heute überqueren Sie die Grenze nach Argentinien. Am Baker Fluss entlang fahren Sie auf einer recht kurvenreichen Strecke in Richtung des Chacabuco-Tals, einer unbekannteren Region mit großer Vielfalt an Flora und Fauna. Nach der Überquerung der Grenze zu Argentinien erfolgt ein absoluter Szenenwechsel. Es erwartet Sie östlich der Anden eine ewig weite Trockensteppe. Mit etwas Glück begegnen Sie einigen der für diese Gegend typischen Tierarten, wie etwa dem Nandú oder Flamingos. Am Ende dieser Strecke erwartet Sie der Lago Posadas. Eine Nacht in der Nähe des Sees in der Hosteria La Posada del Posada. Ca. 215 km (F)

**12. Tag: Lago Posadas – El Chaltén**

Heute liegt eine lange Fahrtstrecke nach El Chaltén vor Ihnen, die entlang der „Hauptstraße Patagoniens“ führt, der berühmten Ruta 40. El Chaltén liegt am Fuße der berühmten Gebirgskette Fitz Roy. 2 Nächte im Hotel Lunajuim. Ca. 530 km, Fahrtzeit ca. 8-9 Stunden (F)

**13. Tag: El Chaltén**

Diesen Tag können Sie zur Erkundung von El Chaltén und der umgebenden Landschaft nutzen. Wandern Sie im Nationalpark und besuchen Sie dabei die südlichsten Eisfelder oder unternehmen Sie am Morgen einen Bootsausflug zum Viedma Gletscher. (F)

**14. Tag: El Chaltén – El Calafate**

Entlang des Seufers des Lago Viedma erreichen Sie den Gletscher Lago Argentino. 2 Nächte im Hotel Sierra Nevada. Ca. 215 km (F)

**15. Tag: Perito Moreno Gletscher**

Besuchen Sie den faszinierenden kalbenden Gletscher Perito Moreno – eines der größten Naturschauspiele der Welt.

Unter ohrenbetäubendem Lärm brechen mächtige Eisbrocken von der Gletscherwand, stürzen in den See und treiben dort als Eisschollen weiter. (F)

**16. Tag: El Calafate – Torres del Paine Nationalpark**

Heute verabschieden Sie sich von Argentinien und überqueren die Grenze nach Chile. Sie kommen vorbei an Cerro Castillo und durchqueren weite Ebenen, um zu einem der schönsten Nationalparks Südamerikas zu gelangen: dem Torres del Paine. Auf der Fahrt zur Unterkunft bietet sich Ihnen wieder eine herrliche Aussicht. 2 Nächte im Hotel del Paine. Ca. 250 km (F, A)

**17. Tag: Torres del Paine Nationalpark**

Dieser Tag steht Ihnen für Erkundungen des beeindruckenden Nationalparks zur Verfügung. Einmalige Landschaften erwarten Sie! Der Park ist Heimat vieler Tierarten, wie z. B. Guanacos, Kondore und Pumas. Nutzen Sie die Zeit für eine Wanderung in der Umgebung. Erleben Sie zum Beispiel den See „Lago Grey“ mit seinem faszinierenden Gletscher. (F, A)

**18. Tag: Torres del Paine NP – Punta Arenas**

Heute steht noch einmal eine längere Fahrtstrecke nach Punta Arenas auf dem Programm. Unterwegs haben Sie die Möglichkeit, an der Milodón-Höhle, die für den Fund von Überresten eines prähistorischen Faultiers bekannt ist, einen Stopp einzulegen. In Punta Arenas angekommen, empfiehlt sich die Erkundung der historischen Stadt am Ufer der Magellanstraße. Eine Nacht im Hotel Cabo de Hornos. Ca. 400 km, Fahrtzeit ca. 4-6 Stunden (F)

**19. Tag: Punta Arenas**

Mit der Abgabe des Mietwagens am Flughafen Punta Arenas endet das Programm. (F)

- Fährüberfahrt an Tag 4
- Reiseführer, Kartenmaterial und Selbstfahrer-Broschüre (deutsch) vor Ort

**HINWEIS**

- Mindestteilnehmerzahl: 2 Personen pro Buchung
- Nicht inklusive: Benzin, Steuern, Eintrittsgelder, Nationalparkgebühren;
- bei Übernahme des Mietwagens am Flughafen: Zuschlag für Anmietung am Flughafen
- Bei Übernahme des Mietwagens am Wochenende und außerhalb der Öffnungszeiten (Mo-Fr: 9-13:30 Uhr, 15-18 Uhr) muss der Mietwagen zwingend am Flughafen angenommen werden, die zusätzliche Flughafengebühr ist zahlbar vor Ort.
- Viele Nationalparks sind nur über Schotterpisten zu erreichen. Die Straßenverhältnisse sind wetterabhängig.
- Bitte beachten Sie die Mietbedingungen für Europcar-Mietwagen in Chile

**TERMINE**

Täglich: 1.11.-30.4., 15.10.-31.10.

**REISEVARIANTE**

- Auch buchbar mit Mietwagen Kategorie F2 (Seat Ateca SUV 4x4 oder ähnlich) vom Anbieter Europcar (UG5X bei mind. 2 Personen pro Buchung)
- Auch buchbar mit Mietwagen Kategorie J3 (Pickup Mitsubishi L200 Katana 4x4 (ohne Überrollbügel) oder ähnlich) vom Anbieter Europcar (UG6X bei mindestens 2 Personen pro Buchung)

**INGESCHLOSSENE LEISTUNGEN**

- Autoreise lt. Reiseverlauf
- 19 Tage Mietwagen Kategorie I3 (Pickup Mitsubishi L200 Katana 4x2 (ohne Überrollbügel) oder ähnlich) mit Anbieter Europcar inkl. Haftpflichtversicherung bis zu einer Gesamtdeckungssumme von EUR 7,5 Mio. und Vollkasko-/Diebstahlversicherung ohne Selbstbeteiligung
- 18 Nächte in den genannten oder gleichwertigen Hotels (zweckmäßig bis gehobene Mittelklasse) (UG4X ab 2 Personen pro Buchung)
- 18x Frühstück (F), 4x Abendessen (A)
- Meet & Greet am Flughafen Puerto Montt
- Versicherung für den Grenzübergang nach Argentinien, Einweggebühr

Pro Person in EUR		Anf R Leistung PMC3140B		
19 Tage/18 Nächte ab Puerto Montt/ bis Punta Arenas				
Unterbr		Bel	A	B
UG4X	Autoreise inkl. Mietwagen I3	2	4926	5320
		1	6800	7344
UG5X	Autoreise inkl. Mietwagen F2	2	4900	5291
		1	6774	7315
UG6X	Autoreise inkl. Mietwagen J3	2	5293	5716
		1	7167	7740

A: 1.11.-30.4. B: 15.10.-31.10.  
**Zusatznächte:** auf Anfrage buchbar.  
**Mietwagen:** Bitte beachten Sie die Mietbedingungen für Europcar Mietwagen und wichtige Informationen zum Grenzübergang auf [www.informierender.de/zusatzinformationen](http://www.informierender.de/zusatzinformationen)



Perito Moreno Gletscher



Patagonien



z.B. vom 1.11. bis 7.11.  
7 Tage/6 Nächte ab/bis Punta Arenas  
lt. Ausschreibung  
pro Person bei 2 Erw.

€ 1.501

## Patagonien individuell entdecken

Patagonien steht für weite Steppenlandschaft, rauen Wind und unberührte Naturgebiete. Kombinieren Sie den Torres del Paine Nationalpark mit einem Besuch des Perito Moreno Gletschers in Argentinien.

- + Mietwagen inklusive
- + Individuelle Verlängerungen
- + Mehrere Varianten buchbar
- + Täglich Frühstück inklusive

### 1. Tag: Punta Arenas

Übernahme des Mietwagens am Flughafen von Punta Arenas und Fahrt zu Ihrem Hotel. In Punta Arenas empfiehlt sich die Erkundung der historischen Stadt am Ufer der Magellanstraße. Eine Nacht im Hotel Albatros.  
Ca. 30 km

### 2. Tag: Punta Arenas – Torres del Paine Nationalpark

Fahren Sie heute Morgen sehr früh los, um den Tag nutzen zu können. Die Fahrt führt sie durch die außergewöhnliche, raue und menschenleere Landschaft Südpatagoniens bis in den Torres del Paine Nationalpark. Kurz vor dem Nationalpark empfiehlt sich ein Halt an der Milodón-Höhle, wo einst die rund 12.000 Jahre alten Überreste eines Riesenfaultieres gefunden wurden. 2 Nächte in der Hosteria Lago Grey.  
Ca. 410 km (F)

### 3. Tag: Torres del Paine Nationalpark

Lernen Sie am heutigen Tag die Landschaft des Torres del Paine Nationalparks kennen. Der Nationalpark ist der bekannteste Nationalpark in Chile und ist seit 1978 UNESCO Biosphärenreservat. Er ist berühmt für die faszinierenden Granitfelsen „Cuernos“ (Hörner), die aus dem Paine-Massiv ragen. Dieses unwirkliche Gebiet liegt zwischen der patagonischen Steppe und dem Campo de Hielo Sur, der größten zusammenhängenden Eisregion außerhalb der Pole. Empfehlenswert ist z.B. eine Bootsfahrt auf dem Lago Grey zum Grey Gletscher (fakultativ). Alternativ können Sie eine Wanderung in die Umgebung unternehmen.  
Ca. 50-250 km (F)

### 4. Tag: Torres del Paine Nationalpark – El Calafate

Heute überqueren Sie die Grenze nach Argentinien und fahren durch weite, einsame patagonische Landschaft bis nach El Calafate, am Ufer des Lago Argentino. Die Stadt ist Ausgangspunkt für Ausflüge in den Nationalpark Los Glaciares mit dem berühmten Gletscher Perito Moreno am Fuße der Anden. 2 Nächte im Hotel Sierra Nevada.  
Ca. 345 km (F)

### 5. Tag: Perito Moreno Gletscher

Dieser Tag steht ganz im Zeichen eines großartigen Naturerlebnisses. Besuchen Sie den Perito Moreno Gletscher im Los Glaciares Nationalpark. Der Perito Moreno Gletscher ist der einzige wachsende Gletscher der Welt, der in einen See kalbt. Die Eismassen wachsen pro Tag ca. einen Meter in den Lago Argentino.  
Ca. 180 km (F)

### 6. Tag: El Calafate – Puerto Natales

Nach dem Frühstück verabschieden Sie sich von Argentinien und fahren zurück über die chilenische Grenze nach Puerto Natales. Dieses kleine Städtchen liegt am wunderschönen Seno Ultima Esperanza, dem Fjord der letzten Hoffnung. Eine Nacht in Puerto Natales im Hotel Martin Gusinde.  
Ca. 280 km (F)

### 7. Tag: Puerto Natales – Punta Arenas

Fahrt nach Punta Arenas und Abgabe des Mietwagens am Flughafen.  
Ca. 240 km (F)

### EINGESCHLOSSENE LEISTUNGEN

- Autoreise lt. Reiseverlauf
- 7 Tage Mietwagen Kategorie J (Mitsubishi L200 4x2 Katana o.ä.) mit Anbieter MITTA inkl. Haftpflichtversicherung bis zu einer Gesamtdeckungssumme von EUR 7,5 Mio. und Vollkasko-/Diebstahlversicherung ohne Selbstbeteiligung

- Faszinierendes Paine-Massiv
- Patagonische Steppe und Eisfelder
- Kalbender Gletscher Perito Moreno

- Versicherung für den Grenzübergang nach Argentinien
- 6 Nächte in den genannten oder gleichwertigen Hotels der Mittelklasse (UG1X ab 2 Personen pro Buchung)
- 6x Frühstück (F)
- Kartenmaterial und Selbstfahrer-Broschüre (deutsch, vor Ort)
- Reiseführer

### HINWEIS

Nicht inklusive: Versicherungen, Benzin, Steuern, Zuschlag für Anmietung am Flughafen, Fahrerüberfahrt, Eintrittsgelder und Nationalparkgebühren

### TERMINE

Täglich: 1.11.–30.4. und 1.10.–31.10.

### REISEVARIANTE

Auch buchbar mit Mietwagen Kategorie D1 (Hyundai Tucson 4WD o.ä.) mit Anbieter MITTA (UG2X ab 2 Personen pro Buchung; EG2X alleinreisende Person)

Pro Person in EUR		Anf R Leistung PUQ33120B			
7 Tage/6 Nächte ab/bis Punta Arenas					
Unterbr		Bel	A	B	C
UG1X	Autoreise inkl. Mietwagen Kat. J	2	1501	-	1621
			1	2343	-
UG2X	Autoreise inkl. Mietwagen Kat. D1	2	1444	-	1559
			1	2305	-

A: 1.11.–30.4. B: 1.5.–30.9. C: 1.10.–31.10.

**Mietwagen:** Bitte beachten Sie die Mietbedingungen für MITTA-Mietwagen in Chile auf [www.informierender.de/zusatzinformationen](http://www.informierender.de/zusatzinformationen).

**Hinweise:** Auch buchbar für eine alleinreisende Person (EG1X)





Vulkan Osorno



Wasserfälle von Petrohué



z.B. vom 1.11. bis 6.11.  
6 Tage/5 Nächte ab/bis Puerto Montt  
It. Ausschreibung  
pro Person bei 2 Erw.

€ 760

## Das Seengebiet & Chiloé individuell entdecken

Im Seengebiet siedelten viele deutsche Einwanderer, deren Spuren heute noch erkennbar sind. Die Insel Chiloé konnte dank ihrer Isolation vom Festland viele traditionelle Bräuche erhalten.

- + Mietwagen inklusive
- + Individuelle Änderungen möglich
- + Mehrere Varianten buchbar
- + Täglich Frühstück inklusive

### 1. Tag: Puerto Montt – Puerto Varas

Übernahme des Mietwagens am Flughafen von Puerto Montt und Fahrt zu Ihrem ersten Rundreisehotel in Puerto Varas. Die Stadt wurde 1853 mit Hilfe von deutschen Einwanderern am Ufer des Lago Llanquihue gegründet. Nutzen Sie Ihre freie Zeit um das Städtchen zu erkunden und um den wunderbaren Blick auf die Vulkane Osorno und Calbuco zu genießen. Eine Nacht im Hotel Casa Kalfu. Ca. 20 km

### 2. Tag: Puerto Varas – Petrohué

Nach dem Frühstück fahren Sie nach Petrohué, am smaragdgrünen Lago Todos los Santos (Allerheiligen-See) gelegen. Der Weg führt Sie zunächst am Ufer des Llanquihue-Sees entlang und schließlich durch den Vicente Peréz Rosales Nationalpark, den ältesten Nationalpark Chiles. Besuchen Sie hier die berühmten Fälle von Petrohué, eine Reihe von spektakulären Stromschnellen und Wasserfällen. Nach Ankunft in Petrohué können Sie einen fakultativen Bootsausflug nach Peulla machen oder das Museum der Siedlerfamilie Schirmer besuchen. Eine Nacht in der Petrohué Lodge. Ca. 70 km (F)

### 3. Tag: Petrohué – Llanquihue

Heute besuchen Sie mehrere Orte, die am Ufer des Llanquihue-Sees liegen. Puerto Octay ist bekannt für seine opulente und abwechslungsreiche Architektur und ein deutscher Einfluss ist deutlich zu erkennen. In Frutillar können Sie fakultatativ das Deutsche Museum, das Theater am See und die örtliche Kirche besuchen. Am Nachmittag erreichen Sie die Stadt Llanquihue, wo Sie die Nacht im Hotel Casa Werner verbringen. Das Gebäude wurde einst von deutschen Siedlern erbaut. Eine Nacht im Landhaus Casa Werner. Ca. 120 km (F)

### 4. Tag: Llanquihue – Ancud

Mit der Fähre fahren Sie heute auf die Insel Chiloé. In Ancud können Sie die Festung erkunden oder im lokalen Museum mehr über die Mythen und die Geschichte Chiloés erfahren. An der Westküste der Insel leben von November bis März Magellan- und Humboldt-Pinguine in der Bucht von Puñihuil. Bei einer fakultativen Schlauchboot-Tour können Sie die Tiere aus nächster Nähe erleben. Eine Nacht im Hotel Faros del Sur. Ca. 125 km (F)

### 5. Tag: Ancud – Castro

Fahren Sie heute in Richtung Süden zur Stadt Castro. Auf dem Weg können Sie einen Abstecher zum Fischerdorf Dalcahue machen, um den lokalen Markt zu besuchen. Castro verzaubert seine Besucher mit der Kirche, die zum UNESCO Weltkulturerbe gehört, sowie mit traditionellen Palafitos (Stelzenhäusern) und einem Kunsthandwerksmarkt. Von einem nahe gelegenen Hügel bietet sich eine wunderbare Aussicht auf die Stadt. Eine Nacht im Hotel Palafito 1326. Ca. 85 km (F)

### 6. Tag: Castro – Puerto Montt

Nach Ihrem Frühstück fahren Sie zurück nach Puerto Montt (ca. 5 Stunden). Wenn Sie noch Zeit haben, empfiehlt sich am heutigen Morgen ein Besuch des lebhaften Fischmarkts in Angelmó. Abgabe des Mietwagens am Flughafen Puerto Montt. Ca. 175 km (F)

### INGESCHLOSSENE LEISTUNGEN

- Autoreise lt. Reiseverlauf
- 6 Tage Mietwagen Kategorie C (Toyota Yaris Sedan o.ä.) mit Anbieter MITTA inkl. Haftpflichtversicherung bis zu einer Gesamtdeckungssumme von EUR 7,5 Mio. und Vollkasko-/Diebstahlversicherung ohne Selbstbeteiligung
- 5 Nächte in den genannten oder gleichwertigen Hotels (zweckmäßig und Mittelklasse) (UG1X ab 2 Personen pro Buchung)

- Wandeln auf den Spuren deutscher Einwanderer
- Pinguine bei einer Bootstour hautnah erleben
- Bootsfahrt über smaragdgrünen See
- Lokale Märkte und traditionelle Architektur

- 5x Frühstück (F)
- Kartenmaterial und Selbstfahrer-Broschüre (deutsch, vor Ort)
- Reiseführer

### HINWEIS

Nicht inklusive: Versicherungen, Benzin, Steuern, Zuschlag für Anmietung am Flughafen, Fährüberfahrt ab/bis Chiloé, Eintrittsgelder und Nationalparkgebühren

### TERMINE

Täglich: 1.11.–31.10.

### REISEVARIANTE

Auch buchbar mit Mietwagen Kategorie J (Mitsubishi L200 4x2 Katana o.ä.) mit Anbieter MITTA (UG2X ab 2 Personen pro Buchung; EG2X alleinreisende Person)

Pro Person in EUR		Anf R Leistung <b>PMC33110B</b>		
6 Tage/5 Nächte ab/bis Puerto Montt				
Unterbr.		Bel	A	B
UG1X	Autoreise inkl. Mietwagen Kat. C	2	760	820
		1	1240	1301
UG2X	Autoreise inkl. Mietwagen Kat. J	2	861	930
		1	1342	1411

A: 1.11.–30.9. B: 1.10.–31.10.

**Mietwagen:** Bitte beachten Sie die Mietbedingungen für MITTA Mietwagen in Chile auf [www.informierender.de/zusatzinformationen](http://www.informierender.de/zusatzinformationen).

**Hinweise:** Auch buchbar für eine alleinreisende Person (EG1X).

## SANTIAGO DE CHILE &amp; UMGEBUNG

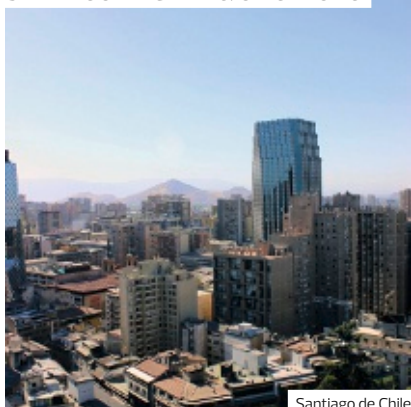

Santiago de Chile

## Transfer nach Wunsch

Ihr zubuchbarer Transfer nach Maß: Transfer (PKW) zwischen Flughafen und gebuchtem Stadthotel bzw. in umgekehrter Richtung, ab/bis internationalem Flughafen Santiago de Chile (spanischsprachiger Fahrer). Auch mit deutschsprachigem Fahrer buchbar (SCLIBP002). Weitere zubuchbare Transfers zu Ihrem Wunschhotel finden Sie auf [www.informierender.de](http://www.informierender.de)

Transfer Flughafen bis Stadthotel  
z.B. am 1.11.24 pro Person

**€ 43**

Anf T Leistung SCLIBP006

## SANTIAGO DE CHILE &amp; UMGEBUNG



Valparaíso

## Viña del Mar &amp; Valparaíso

Ausflug nach Valparaíso, dem wichtigsten Hafen Chiles, welcher teilweise zum Weltkulturerbe der UNESCO gehört. Fahrt entlang der Küste nach Viña del Mar, bekannt für seine Badestrände und Parkanlagen. Entdecken Sie die „Stadt der Gärten“ während eines Stadtrundganges. Täglich (außer montags), 8 Stunden, private, deutschsprachige Reiseleitung.

Ausflug ab/bis Santiago de Chile  
z.B. am 1.11.24 pro Person

**€ 209**

Anf TA Leistung SCL39002

## SANTIAGO DE CHILE &amp; UMGEBUNG



## Wine Experience in Vinola

Entdecken Sie die Weine und Täler des zentralen Chiles in einem Restaurant in Santiago. Bei Ankunft in Vinolia gibt es einem Aperitif und eine kurze Einführung über die Weingüter und Weinproben. Weiter im Aroma-Raum werden 48 Weindüfte ausgestellt. Von hier aus geht es in ein privates Kino, das aus Weinfässern gebaut wurde. Hier finden die Weinproben statt. Mit virtuellem Sommelier/Begleitung, Abendessen und Weinbegleitung (inkl.). Täglich (außer So.), abends (ca. 17 Uhr), ca. 5 Stunden.

Ausflug ab/bis Santiago de Chile  
z.B. am 1.11.24 pro Person

**€ 264**

Anf TA Leistung SCL39004

## SANTIAGO DE CHILE &amp; UMGEBUNG

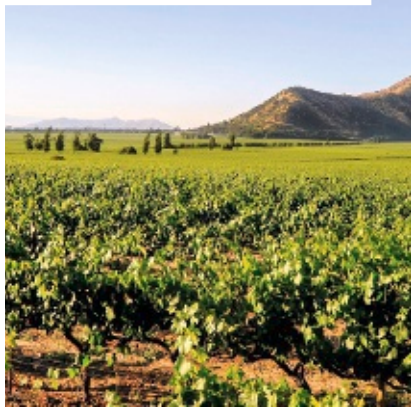

## Weingut Concha y Toro

Ausflug ab/bis Santiago de Chile zu einem der wichtigsten Weingüter Chiles: Concha y Toro. Hier im „Valle del Maipo Alto“ wird überwiegend der traditionsreiche Cabernet Sauvignon hergestellt. Der Maipo Fluss beschert den Böden der Region eine besondere Qualität. Besichtigung der Kelterei und Weinprobe. Täglich, 4 Stunden, private, deutschsprachige Reiseleitung. Weinprobe mit 3 Weinen und internationalem Teilnehmerkreis.

Ausflug ab/bis Santiago de Chile  
z.B. am 1.11.24 pro Person

**€ 153**

Anf TA Leistung SCL39007

## SANTIAGO DE CHILE &amp; UMGEBUNG



Santiago de Chile

## Santiago per Fahrrad

Eine Fahrradreise durch die chilenische Kultur und Geschichte, sowie zu lokalen Märkten. Täglich (außer 24./25.12.), nachmittags, Dauer ca. 3 Std., Pick-up/Drop-Off im gebuchten Hotel in Santiago, mit deutschsprachiger Begleitung, inkl. Wasser und einem Snack (im Winter heiße Schokolade, im Sommer frisch gepresster Saft).

Ausflug ab/bis Santiago de Chile  
z.B. am 1.11.24 pro Person

**€ 162**

Anf TA Leistung SCL39006

## SANTIAGO DE CHILE &amp; UMGEBUNG



## Stadtrundfahrt inkl. San Cristobal

Stadtrundfahrt zu den sehenswerten Punkten Santiagos, wie dem Präsidentenpalast und dem Stadtteil „Bellavista“ sowie zum Aussichtspunkt San Cristobal. Dienstag bis Sonntag, Abfahrt 10:30 Uhr, ca. 4 Stunden, private, deutschsprachige Reiseleitung.

Ausflug ab/bis Santiago de Chile  
z.B. am 1.11.24 pro Person

**€ 122**

Anf TA Leistung SCL39008

SANTIAGO DE CHILE

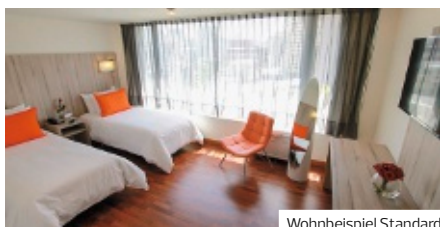

Wohnbeispiel Standard

SANTIAGO DE CHILE



Wohnbeispiel Suite

SANTIAGO DE CHILE



Wohnbeispiel Standard

## Torremayor Providencia ◆◆◆◆

- + Im beliebten Stadtteil Providencia gelegen
- + Geschäfte und Restaurants in unmittelbarer Nähe

## LAGE

- zum Stadtzentrum: ca. 10 m

## AUSSTATTUNG

- offizielle Landeskategorie: 4 Sterne
- Anzahl Wohneinheiten: 91
- Lademöglichkeit für E-Autos (kostenpflichtig)
- Empfang/Rezeption
- WLAN, im Zimmer, in den öffentlichen Bereichen
- Frühstücksraum
- Bar
- Roomservice
- 1 Pool: saisonal betrieben

## WOHNBEISPIEL

- Standard (UG1), 21-25 qm, Dusche, Klimaanlage, Minibar kostenpflichtig, TV
- weitere Unterkünfte buchbar

## NH Ciudad De Santiago ◆◆◆◆

- + 2022 Teilrenovierung des Hotels
- + Gute Lage im Viertel La Providencia
- + Besonders große Zimmer

## LAGE

- zum Flughafen: ca. 25 km
- zentral

## AUSSTATTUNG

- offizielle Landeskategorie: 4 Sterne
- Anzahl Wohneinheiten: 122
- Empfang/Rezeption
- WLAN, in der gesamten Anlage
- 1 A-la-carte-Restaurant: landestypische Küche, internationale Küche
- Roomservice (24 Stunden, kostenpflichtig), Transferservice (kostenpflichtig)
- Hallenbad

## WOHNBEISPIEL

- Suite (WB1), 46-50 qm, separater Wohnraum, Sitzzecke, Couch, Doppelbett, 1 Bad, Dusche, Klimaanlage, Minibar kostenpflichtig, Safe, 2 TVs, Kopfkissen-Menü
- weitere Unterkünfte buchbar

## Fundador ◆◆◆◆

- + Im historischen Stadtviertel Paris Londres gelegen
- + 24-Stunden-Zimmerservice

## LAGE

- zum Flughafen: ca. 21 km
- zentral

## AUSSTATTUNG

- offizielle Landeskategorie: 4 Sterne
- Hotelsafe
- WLAN, in der gesamten Anlage
- 2 A-la-carte-Restaurants
- Bar
- Roomservice (24 Stunden, kostenpflichtig)

## WOHNBEISPIEL

- Standard (UG1), 21-25 qm, Schreibtisch, Couch, 1 Doppelbett, Dusche oder Badewanne, Haartrockner, Klimaanlage, Heizung, Minibar kostenpflichtig, Safe (kostenpflichtig), Bügeleisen, 1 TV, Kaffee/Tee
- weitere Unterkünfte buchbar

## ERLEBEN

- Inklusive (teils Fremdanbieter)
- Fitnessraum

Pro Person/Nacht in EUR inkl. ÜF	Anf H Leistung SCL31014B					
	Erw.	Kinder	A	B	C	D
UG1F	2	0	73	61	66	79
US1F	2	0-1	89	76	82	97
US1 Kindererm. 2-7J.			-100%	-100%	-100%	-100%
A: 1.11.-30.11. B: 1.12.-28.2. C: 1.3.-30.9. D: 1.10.-31.10.						
An-/Abreise: täglich						

Pro Person/Nacht in EUR inkl. ÜF	Anf H Leistung SCL31009B		
	Erw.	Kinder	A
WB1F	2	0-1	58
WB2F	2	0-1	68
WB2, WB1 Kindererm. 2-10J.			-100%
A: 1.11.-31.10.			
An-/Abreise: täglich			

Pro Person/Nacht in EUR inkl. ÜF	Anf H Leistung SCL31003B					
	Erw.	Kinder	A	B	C	D
UG1F	2	0-1	44	41	47	45
US1F	2	0-1	48	45	52	49
US1 UG1 Kindererm. 2-5J.			-100%	-100%	-100%	-100%
A: 1.11.-30.11. 1.1.-31.1. B: 1.12.-31.12. 12.-28.2.						
C: 1.3.-30.4., 1.6.-31.8., 1.10.-31.10. D: 1.5.-31.5., 1.9.-30.9.						
An-/Abreise: täglich						

SANTIAGO DE CHILE

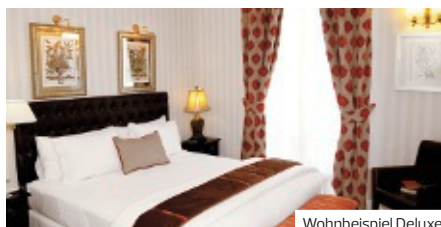

Wohnbeispiel Deluxe

SANTIAGO DE CHILE

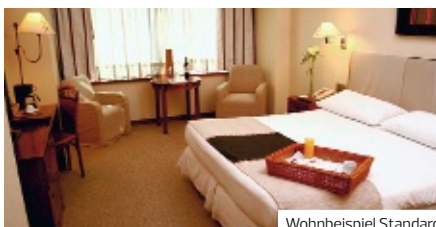

Wohnbeispiel Standard

SANTIAGO DE CHILE

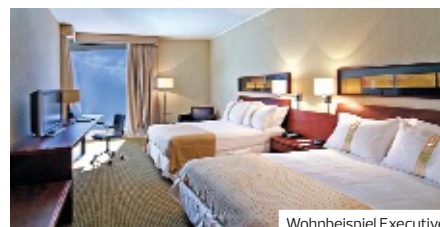

Wohnbeispiel Executive

Le Reve ♦♦♦

- + Nach dem Vorbild Pariser Boutique Hotels
- + Beste Lage in Providencia
- + Restaurants in der Nähe

CHARME

LAGE

- zum Flughafen: ca. 25 km

AUSSTATTUNG

- offizielle Landeskategorie: keine
- Anzahl Wohneinheiten: 31
- Empfang/Rezeption
- Aufzug
- WLAN, in der gesamten Anlage
- Boutique
- Frühstücksraum
- Bar
- Wäscheservice (kostenpflichtig), Geldwechsel
- Terrasse, Gartenanlage, Innenhof

WOHNBEISPIEL

- Deluxe (UD1), 21-25 qm, 1Bad, Dusche, Klimaanlage, Minibar kostenpflichtig, Safe, 1TV, Musikanlage
- weitere Unterkünfte buchbar

Pro Person/Nacht in EUR inkl. ÜF	Anf H		Leistung SCL31029B		
	Erw.	Kinder	A	B	C
UD1F	2	0	121	112	130
WB1F	2	0	159	159	172

A: 1.11.-30.4. B: 1.5.-30.9. C: 1.10.-31.10.  
An-/Abreise: täglich

Almacruz ♦♦♦♦

- + Im historischen Zentrum gelegen
- + Geschäfte und Restaurants in der Umgebung
- + Typisch chilenische Dekoration

LAGE

- zum Flughafen: ca. 20 km
- zentral, Altstadt

AUSSTATTUNG

- offizielle Landeskategorie: 4 Sterne
- Anzahl Wohneinheiten: 162
- modern
- Empfang/Rezeption
- Aufzug
- 1À-la-carte-Restaurant: landestypische Küche
- Bar
- 1Pool

WOHNBEISPIEL

- Standard (UG1), 26-30 qm, 1Bad, Dusche oder Badewanne, Klimaanlage, Minibar kostenpflichtig, Safe, 1TV (Kabel-TV, Flachbildschirm), WLAN
- weitere Unterkünfte buchbar

Pro Person/Nacht in EUR inkl. ÜF	Anf H		Leistung SCL31013B	
	Erw.	Kinder	A	
UG1F	2	0-1	51	
JG1F	2	0-1	99	

JG1,UG1 Kindererm. 2-9J. -100%  
A: 1.11.-31.10.  
An-/Abreise: täglich

Holiday Inn Santiago Airport Terminal ♦♦♦♦

- + Direkt gegenüber dem Flughafen
- + Ideal bei frühen Abflügen

LAGE

- zum Flughafen: Domestic Terminal, ca. 100 m
- zum Flughafen: International Terminal, ca. 300 m
- zum Stadtzentrum: ca. 20 km

AUSSTATTUNG

- offizielle Landeskategorie: 4 Sterne
- WLAN, in der gesamten Anlage
- 1À-la-carte-Restaurant
- Bar
- Roomservice (24 Stunden, kostenpflichtig)
- Hallenbad

WOHNBEISPIEL

- Executive (UT1), Dusche oder Badewanne, Klimaanlage, Safe, 1TV, Kaffeemaschine, Kaffee/Tee

ERLEBEN

- Inklusive (teils Fremdanbieter)
- Whirlpool
  - Saunabereich
  - Fitnessraum

Pro Person/Nacht in EUR inkl. ÜF	Anf H		Leistung SCL31024B	
	Erw.	Kinder	A	B
UT1F	2	0-1	95	108

UT1 Kindererm. 2-11J. -100% -100%  
A: 1.11.-28.2. B: 1.3.-31.10.  
An-/Abreise: täglich

SAN PEDRO DE ATACAMA



Wohnbeispiel Standard

SAN PEDRO DE ATACAMA

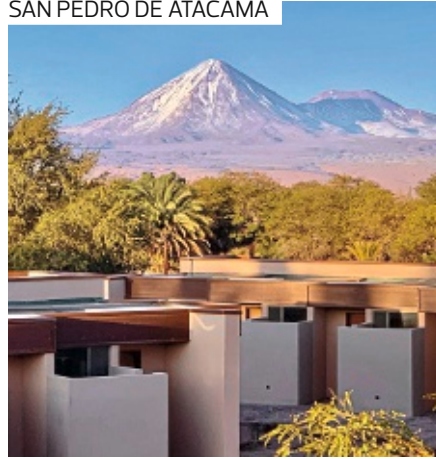

Wohnbeispiel Standard

HANGA ROA



Wohnbeispiel Standard

## Kimal ♦♦♦♦

- + Zentrale Lage in San Pedro
- + Individuelle Architektur
- + Chilenische Gastfreundlichkeit

### LAGE

- zum Flughafen: Flughafen Calama, ca. 100 km
- zentral

### AUSSTATTUNG

- offizielle Landeskategorie: 3 Sterne
- Anzahl Wohneinheiten: 19
- WLAN
- 1 À-la-carte-Restaurant
- Bar
- Roomservice (kostenpflichtig)
- 1 Pool
- Gartenanlage

### WOHNBEISPIEL

- Standard (UG1), 16–20 qm, 1 Bad, Dusche, Ventilator, Minibar kostenpflichtig, Terrasse (möbliert)

### ERLEBEN

- Inklusive (teils Fremdanbieter)
- Whirlpool

Pro Person/Nacht in EUR inkl. ÜF	Anf H Leistung		CJC31304B	
	Erw.	Kinder	A	B
UG1F	2	0-1	104	112
UG1 Kindererm. 2-4J.			-100%	-100%
A: 1.11.-30.4. B: 1.5.-31.10.				
An-/Abreise: täglich				

## La Casa de Don Tomas El Refugio ♦♦♦♦

- + Modernes Hotel am Rande der Atacama-Wüste
- + Alle Zimmer haben eine eigene Terrasse mit Privatsphäre

### LAGE

- zum Ortszentrum: San Pedro de Atacama, ca. 700 m
- zentral, ruhig

### AUSSTATTUNG

- offizielle Landeskategorie: 4 Sterne
- Anzahl Wohneinheiten: 32
- Parkplatz
- Empfang/Rezeption
- Lobby
- WLAN, im Zimmer
- Restaurant: mit Terrasse
- Gartenanlage, Innenhof

### WOHNBEISPIEL

- Standard (UG1), 26–30 qm, Gartenblick, 1 Bad, Dusche, Safe, Terrasse (möbliert)

Pro Person/Nacht in EUR inkl. ÜF	Anf H Leistung		CJC31305B	
	Erw.	Kinder	A	B
UG1F	2	0-1	130	140
UG1 Kindererm. 2-3J.			-100%	-100%
A: 1.11.-31.3. B: 1.4.-31.10.				
An-/Abreise: täglich				

## Easter Island Eco Lodge ♦♦♦

- + Das Hotel hat einen besonderen Fokus auf Nachhaltigkeit
- + Ruhige Lage im Zentrum von Hanga Roa

### LAGE

- zentral

### AUSSTATTUNG

- offizielle Landeskategorie: 3 Sterne
- Anzahl Wohneinheiten: 15
- Empfang/Rezeption
- WLAN, in der Lobby
- 1 Restaurant
- Bar
- Roomservice (kostenpflichtig), Transferservice (kostenpflichtig)

### WOHNBEISPIEL

- Standard (UG1), 16–20 qm, 1 Bad, Regendusche, Haartrockner, Ventilator, Minibar kostenpflichtig, Safe, Balkon

Pro Person/Nacht in EUR inkl. ÜF	Anf H Leistung		IPC31107B	
	Erw.	Kinder	A	B
UG1F	2	0	110	121
A: 1.11.-31.12. B: 1.1.-31.10.				
An-/Abreise: täglich				

## PETROHUE

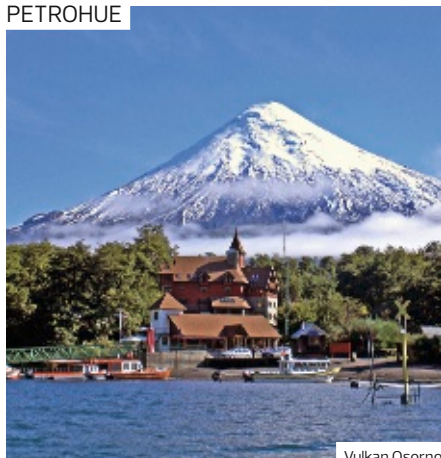

Vulkan Osorno

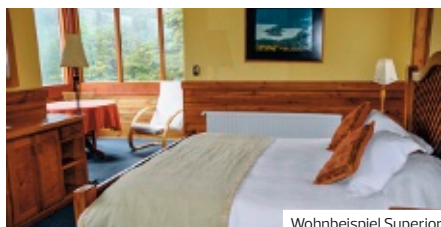

Wohnbeispiel Superior

## PUERTO VARAS



Wohnbeispiel Standard

## PUERTO NATALES



Wohnbeispiel Standard

## Petrohue Lodge ♦♦♦

- + Ideale Lage am Todos los Santos See
- + Familiär geführtes Hotel
- + Museum zur Geschichte der Region

## LAGE

- direkt im Nationalpark: Vicente Perez Rosales
- zum Stadtzentrum: Puerto Varas, ca. 60 km

## AUSSTATTUNG

- offizielle Landeskategorie: keine
- Anzahl Wohneinheiten: 20
- WLAN
- 1 A-la-carte-Restaurant
- Bar
- Roomservice (kostenpflichtig)
- Hallenbad
- 1 Pool

## WOHNBEISPIEL

- Superior (US1), 21-25 qm, Seeblick, 1 Bad, Dusche, Badewanne, Safe
- weitere Unterkünfte buchbar

## ERLEBEN

- Gegen Gebühr (teils Fremdanbieter)
- Saunabereich

Pro Person/Nacht in EUR inkl. ÜF	Anf	H	Leistung PMC31206B	
			Erw.	Kinder
UG1F	2	0-1	123	136
US1F	2	0-1	135	150
US1, UG1 Kindererm. 2-11J.			-100%	-100%
A: 1.11.-31.12. B: 1.1.-31.10.				
An-/Abreise: täglich				

## Cabaña del Lago ♦♦♦♦

- + Idyllisch am Llanquihue-See gelegen
- + Ideal für Mietwagenreisende
- + Alle Zimmer mit Seeblick

## LAGE

- direkt am See
- zum Ortszentrum: ca. 500 m

## AUSSTATTUNG

- offizielle Landeskategorie: 4 Sterne
- Anzahl Wohneinheiten: 158
- WLAN
- 2 A-la-carte-Restaurants
- Bar
- Hallenbad
- 1 Pool

## WOHNBEISPIEL

- Standard (UG1), 21-25 qm, Minibar kostenpflichtig, Safe, 1 TV
- weitere Unterkünfte buchbar

## ERLEBEN

- Inklusive (teils Fremdanbieter)
- Fitnessraum
- Gegen Gebühr (teils Fremdanbieter)
- Spa

Pro Person/Nacht in EUR inkl. ÜF	Anf	H	Leistung PMC31204B		
			Erw.	Kinder	C
UG1F	2	0	85	64	92
US1F	2	0-1	101	82	109
US1 Kindererm. 2-9J.			-100%	-100%	-100%
A: 1.11.-31.3. B: 1.4.-30.9. C: 1.10.-31.10.					
An-/Abreise: täglich					

## Martin Gusinde ♦♦♦

- + Bestes Preis-/Leistungsverhältnis in dieser Kategorie
- + Restaurants & Geschäfte fußläufig zu erreichen

## LAGE

- zentral

## AUSSTATTUNG

- offizielle Landeskategorie: 3 Sterne
- Anzahl Etagen im Hauptgebäude: 2, Anzahl Wohneinheiten: 28
- Nichtraucher
- Empfang/Rezeption
- WLAN, in der gesamten Anlage
- Frühstücksraum

## WOHNBEISPIEL

- Standard (UG1), 16-20 qm, Nichtraucher, Doppelbetten (1 Queensize oder 1 Twin), 1 Bad, Dusche, Haartrockner, Heizung, Safe, TV (Flachbildschirm)

Pro Person/Nacht in EUR inkl. ÜF	Anf	H	Leistung PUQ31019B		
			Erw.	Kinder	C
UG1F	2	0-1	112	107	121
UG1 Kindererm. 2-3J.			-100%	-100%	-100%
A: 1.11.-30.4. B: 1.5.-30.9. C: 1.10.-31.10.					
An-/Abreise: täglich					

PUNTA ARENAS



Wohnbeispiel Standard

TORRES DEL PAINE



Wohnbeispiel Standard

TORRES DEL PAINE



Wohnbeispiel Superior

Cabo de Hornos ♦♦♦♦

- + Direkt im Stadtzentrum von Punta Arenas
- + Restaurant mit internationaler Küche
- + Ideal für Zusatznächte zur Australis Kreuzfahrt

LAGE

- zum Flughafen: ca. 22 km
- zentral

AUSSTATTUNG

- offizielle Landeskategorie: 4 Sterne
- Anzahl Wohneinheiten: 110
- WLAN
- 1 A-la-carte-Restaurant
- Roomservice (kostenpflichtig)
- Wasserspender auf jeder Etage

WOHNBEISPIEL

- Standard (UG1), 16-20 qm, renoviert (2021), Doppelbett, 1 Bad, Dusche, Badewanne, Safe, 1 TV (Kabel-TV, Flachbildschirm), WLAN, hochwertige Badartikel

ERLEBEN

- Inklusive (teils Fremdanbieter)
- Fitnessraum

Lago Grey ♦♦♦

- + Perfekte Lage für Touren zum Grey Gletscher
- + Ideal für Mietwagenreisende
- + Gute Lage für Touren im Torres del Paine NP

LAGE

- zur Sehenswürdigkeit: Wasserfall Salto Grande, ca. 10 km
- zur Sehenswürdigkeit: Salto Grande, ca. 9,80 km
- zur Sehenswürdigkeit: Nordenskjold Lake, ca. 9,90 km

AUSSTATTUNG

- offizielle Landeskategorie: 3 Sterne
- Anzahl Wohneinheiten: 60
- WLAN
- Bar
- Gartenanlage

WOHNBEISPIEL

- Standard (UG1), 16-20 qm, 1 Bad, Dusche, Safe, 1 TV (Sat-TV, Flachbildschirm)
- weitere Unterkünfte buchbar

ERLEBEN

- Gegen Gebühr (teils Fremdanbieter)
- Wandern, Reiten

Las Torres Patagonia ♦♦♦♦

- + Beste Lage für Unternehmungen im Park
- + Ideal für Mietwagenreisende
- + Eigener Pferdestall

LAGE

- direkt im Nationalpark: Torres del Paine
- Wanderregion

AUSSTATTUNG

- offizielle Landeskategorie: 4 Sterne
- Anzahl Etagen im Hauptgebäude: 2, Anzahl Wohneinheiten: 74
- WLAN, in den öffentlichen Bereichen
- Souvenirshop
- 1 A-la-carte-Restaurant: landestypische Küche
- Bar
- Wäscheservice (kostenpflichtig)
- Gartenanlage

WOHNBEISPIEL

- Superior (US1), 16-20 qm, 1 Doppelbett, 1 Bad, Badewanne, Haartrockner, Heizung, zentral gesteuert, Safe, WLAN
- weitere Unterkünfte buchbar

TIPPS & HINWEISE

- Bio-Garten mit eigenem Anbau

Pro Person/Nacht in EUR inkl. ÜF	Anf H	Leistung PUQ31008B				
		Erw.	Kinder	A	B	C
UG1F	2	0-1	140	108	83	151
UG1 Kindererm. 2-4J.			-100%	-100%	-100%	-100%
A: 1.11.-19.4. B: 20.4.-30.4. C: 1.5.-10.10. D: 11.10.-31.10.						
An-/Abreise: täglich						

Pro Person/Nacht in EUR inkl. ÜF	Anf H	Leistung PUQ31003B			
		Erw.	Kinder	A	B
UG1F	2	0-1	251	117	271
US1F	2	0-1	292	164	315
US1UG1 Kindererm. 2-3J.			-100%	-100%	-100%
A: 1.11.-30.4. B: 1.5.-30.9. C: 1.10.-31.10.					
An-/Abreise: täglich					

Pro Person/Nacht in EUR inkl. HP	Anf H	Leistung PUQ31010B				
		Erw.	Kinder	A	B	C
US1H	2	0	426	-	353	388
JB1H	2	0	-	-	566	622
A: 1.11.-21.12., 4.1.-31.3. B: 22.12.-3.1., 28.4.-30.9. C: 1.4.-27.4. D: 1.10.-31.10.						
An-/Abreise: täglich. Saison B und Junior Suite in Saison A auf Anfrage.						



## Ein Land wie ein Tango aus Feuer und Eis

Berauschend an den Iguazú-Fällen, Gänsehaut hervorbringend am Los Glaciares-Nationalpark, europäisch adrett in der pulsierenden Metropole Buenos Aires, dem „Paris Südamerikas“, fast umwerfend am stürmischen „Ende der Welt“ im Städtchen Ushuaia, quietschfidel in den Pinguinkolonien – gauch-cool durch und durch.



### ÜBERBLICK

<b>Hauptstadt</b>	Buenos Aires
<b>Flugdauer</b>	ca. 14–18 Stunden
<b>Sprache</b>	Spanisch
<b>Einwohnerzahl</b>	ca. 45 Millionen
<b>Beste Reisezeit</b>	ganzjährig

### IHRE URLAUBSREGIONEN

#### Buenos Aires

Argentiniens Metropole begeistert durch ihre fast mediterran anmutende Lebensart und unbändige Vitalität. Im historischen Stadtkern befinden sich die prachtvollen Bauten des 19. und frühen 20. Jahrhunderts. Über San Telmo und die knallbunten Häuser von La Boca legen sich die Klänge des Tango, im hippen und schicken Puerto Madero lässt es sich vorzüglich flanieren, in Palermo hervorragend shoppen. Diese Stadt gilt es für sich selbst zu entdecken.

#### Patagonien & Perito Moreno Gletscher

Das windgepeitschte, gletschergespickte Patagonien ist ein magisches Ziel und ein Traum für Outdoorfans. Nur wenige Orte auf dem Globus regen die Vorstellungskraft so sehr an wie das mysteriöse Patagonien. Gletscher, haushohe Eisberge, herrliche Berglandschaften, walisische Teestuben, versteinerte Wälder, Pinguine und riesige Schaffarmen laden zum Verweilen ein. Ein absolutes Highlight ist der Perito Moreno Gletscher. Das Eis des Gletschers funkelt in der Sonne und erhebt sich soweit das Auge reicht. Mit einem ohrenbetäubenden Krachen brechen von Zeit zu Zeit Stücke des Gletschers ab und fallen in den Lago Argentino: Ein unvergleichliches Naturschauspiel. Gut 30 Kilometer lang und etwa 50 Meter hoch ist der Star des Nationalparks in Argentinien – das besondere Schauspiel zeigt einmal mehr die Schönheit und die Urgewalt der Natur in diesen Breitengraden der Welt.

#### Salta

Salta „La Linda“ – die Schöne! Der Nordwesten Argentiniens ist ein Landstrich der Gegensätze: karge Hochebenen, schneebedeckte Gipfel, malerische kleine Orte, daneben die schönsten und ältesten Kolonialkirchen des Landes.

#### Iguazú

Die Wasserfälle Iguazú leiten ihren Plural aus den 275 Wasserfällen ab, die sich über die Sturzkante ergießen. Die Fälle sind die große, schimmernde Perle des Nationalparks Iguazú, der sie umschließt und mit seinem angrenzenden Reservat einen artenreichen Dschungel von 67.000 ha behütet. In diesem Regenwald leben 2.000 Pflanzen-, 400 Vogelarten und 100 verschiedene Säugetiere. Spüren Sie die Gewalt und Macht des Wassers an der „Garganta del Diablo“ hautnah.

### ENTDECKEN UND ERLEBEN

#### Stippvisite in Argentinien

Erleben Sie die zahlreichen Facetten Argentiniens bei einer unserer kurzen Reisen und lassen Sie sich von der Vielfältigkeit begeistern. Argentiniens Metropole Buenos Aires begeistert durch ihre fast





Iguazú-Wasserfälle

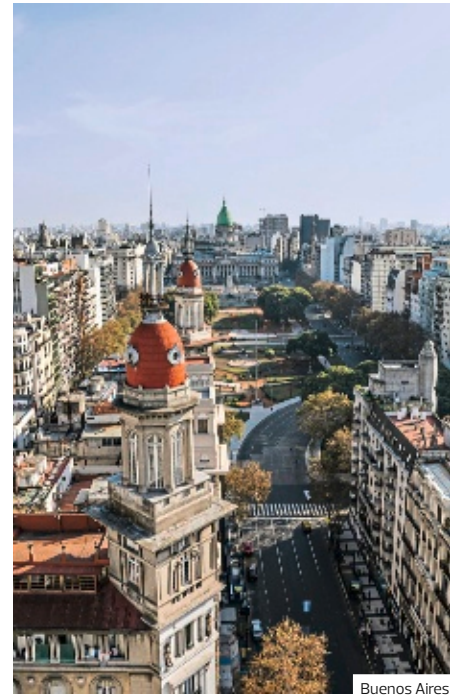

Buenos Aires



Pumamarca



Perito Moreno Gletscher



Punta del Este, Strand, Uruguay

mediterran anmutende Lebensart und ihre unbändige Vitalität. Im historischen Stadtkern konzentrieren sich die prachtvollen Bauten und über San Telmo und die knallbunten Häuser von La Boca legen sich die Klänge des Tangos. Der Nordwesten Argentiniens ist ein Landstrich der Gegensätze: karge Hochebenen, schneebedeckte Gipfel, malerische kleine Orte, daneben die schönsten und ältesten Kolonialkirchen des Landes. Die Region wartet nur darauf, von Ihnen entdeckt zu werden.

### Rundreisen

Ideal für Erstbesucher: Lassen Sie sich während unserer geführten Rundreisen durch Argentinien von der Vielfalt des Landes begeistern. Erleben Sie die schönsten Plätze und die wichtigsten Sehenswürdigkeiten. Alle unsere Rundreisen sind bereits ab einer Teilnehmerzahl von 2 Personen garantiert. Auch für Kenner Argentiniens ein Tipp: die Rundreise „Höhepunkte Argentiniens“ führt durch alle wichtigen Regionen des Landes, unter anderem die Iguazú-Wasserfälle, welche ihren Plural aus den 275 Wasserfällen ableiten, die sich über die Sturzkante ergießen. Spüren Sie die Gewalt und Macht des Wassers an den Fällen hautnah.

### Rundreise-Kombination

Möchten Sie im Anschluss an Ihre Rundreise noch einen individuellen Hotelaufenthalt verbringen? Dann bieten wir Ihnen die Möglichkeit dazu an! Lassen Sie sich von einem unserer Hotelangebote begeistern, und verbringen Sie dort die restliche Urlaubszeit im Anschluss an Ihre Rundreise. Oder lassen Sie sich inspirieren und fragen Sie in Ihrem Reisebüro nach einer exklusiven Alternative aus unserem umfangreichen Angebot. Für Sie ist bestimmt das Passende für einen besonderen Anschlussaufenthalt dabei!

### VIELE WEITERE HOTELS BUCHBAR

DERTOUR bietet Ihnen Hotels für jeden Geschmack und jeden Geldbeutel. Eine Auswahl präsentieren wir Ihnen auf den folgenden Seiten. Und wenn Ihr Wunschhotel noch nicht dabei ist: Wir haben weitere Hotels für Sie im Programm – von komfortabel bis luxuriös, für Ruhesuchende oder Unternehmungslustige. Fragen Sie in Ihrem Reisebüro nach unseren aktuellen Hotelangeboten!

### TRANSFERS & AUSFLÜGE NACH WUNSCH

Wählen Sie einen Transfer nach Maß! Je nach Flugziel sind oft verschiedene Transfers buchbar, zum Beispiel per Bus oder als Privattransfer. Oder lassen Sie sich von einem unserer Ausflüge begeistern. Wählen Sie einfach aus, was Ihnen am besten gefällt! Die zubuchbaren Transfers und Ausflüge zu Ihrem Wunschhotel finden Sie auf der Seite 240 oder bei der Hotel- oder Rundreisenbeschreibung auf [www.informierender.de/](http://www.informierender.de/) [www.informierender.de/extras](http://www.informierender.de/extras)

### WO FINDE ICH?

Rundreisen	ab Seite 234
Kulturreise	ab Seite 238
Standortreise	ab Seite 238
Aktivreise	ab Seite 239
Hotels	ab Seite 241



z. B. vom 1.11. bis 11.11.  
11 Tage/10 Nächte ab/bis Buenos Aires  
It. Ausschreibung  
pro Person bei 2 Erw.

€ 3.744

- Pampa und Pinguine auf der Halbinsel Valdez
- Berühmter Perito Moreno Gletscher in El Calafate
- Tango-Show inklusive Abendessen in Buenos Aires



Perito Moreno Gletscher

## Argentinien auf einen Blick

Während dieser Rundreise erleben Sie die Höhepunkte Argentiniens, des nach Brasilien zweitgrößten Staates Südamerikas. Neben der faszinierenden Hauptstadt Buenos Aires erwarten Sie eindrucksvolle Naturschauspiele.

### CLASSICS

### Wohlfühlgruppe

- + Deutschsprachige Reiseleitung
- + Garantierte Durchführung ab 2 Personen
- + Individuelle Verlängerungen
- + Mehrere Varianten buchbar
- + Frühbuchervorteil

#### 1. Tag: Buenos Aires

(Fr) Individuelle Ankunft und Transfer zum Hotel. Der Rest des Tages steht Ihnen zur freien Verfügung. 3 Nächte im Hotel Loi Suites Esmeralda. Ca. 34 km

#### 2. Tag: Buenos Aires

(Sa) Nach dem Frühstück Beginn der halbtägigen Stadtrundfahrt durch die Metropole am Rio de la Plata, bei der Sie die wichtigsten Sehenswürdigkeiten kennenlernen. Besucht wird der Hauptplatz Plaza de Mayo mit der Casa Rosada, dem Cabildo und der Metropolitankathedrale. Ein Snack sowie Erfrischungen erwarten Sie in einem historischen Café. Anschließend Fahrt nach San Telmo, das bis 1888 ein Flusshafen war. Die alten kleinen Häuser und die Kopfsteinpflasterstraßen geben dem Stadtteil das besondere Flair. Weiterfahrt zum Künstler- und Hafenviertel La Boca, das durch seine bunt bemalten Blechhäuser und seine Geschichte bekannt geworden ist, sowie zum Friedhof Recoleta, wo sich das Grab von Evita Perón befindet. Die Avenida 9 de Julio ist mit 140 Metern angeblich die breiteste Prachtstraße der Welt. Hier stehen der berühmte Obelisk sowie die Oper, das Teatro Colón. Am Abend besuchen Sie ein Tango-Haus, wo Sie zu Abend essen und eine Tango-Show sehen. Ca. 50 km (F, A)

#### 3. Tag: Buenos Aires

(So) Erkunden Sie heute Buenos Aires auf eigene Faust. Alternativ haben Sie die Möglichkeit an verschiedenen fakultativen Ausflügen teilzunehmen, zum Beispiel ins Tigre-Delta oder zum malerischen Antiquitätenmarkt von San Telmo. (F)

#### 4. Tag: Buenos Aires – Puerto Madryn

(Mo) Am frühen Morgen Transfer zum Flughafen und Flug nach Trelew. Besuch der weltweit größten Brutstätte von Magellan-Pinguinen in Punta Tombo. Von September bis April kann man alle Stadien eines Pinguinlebens miterleben: von der Balz über die Nistzeit, die Aufzucht der Jungen bis zum ausgewachsenen Pinguin, der in Richtung Süden schwimmt. Im Anschluss Fahrt nach Puerto Madryn, direkt am Atlantik gelegen. 2 Nächte im Hotel Piren. Ca. 324 km (F)

#### 5. Tag: Peninsula Valdés

(Di) Heute steht ein ganztägiger Ausflug auf die Halbinsel Valdés auf dem Programm. Die Fahrt führt zuerst entlang des Golfo Nuevo bis zum Golfo San José, von dem aus man aus geringer Entfernung die „Vogelinsel“ sieht. Das ganze Jahr über kann man Seetiere an Land oder in den geschützten Buchten nördlich und südlich der Halbinsel Valdés sehen. Die gesamte Halbinsel Valdés ist ein Naturpark und bietet Schutz für unzählige Vogelarten, aber auch für die Seelöwen und See-Elefanten, die hier an den Stränden und Klippen mit dem Ozean um die Wette brüllen. Die Wale kommen ab Mai bis Dezember zur Fortpflanzung in die Nähe dieser Küste. Fakultativ besteht in dieser Zeit die Möglichkeit, an einer Walbeobachtung per Boot teilzunehmen. Mit etwas Glück sehen Sie auch Nandus, Gürteltiere, Füchse, Erdeulen und Guanacos. Ca. 270 km (F)

#### 6. Tag: Puerto Madryn – Ushuaia

(Mi) Am Morgen Transfer zum Flughafen von Trelew und Flug nach Ushuaia, der südlichsten Stadt der Welt in Feuerland. Ankunft und Empfang durch Ihre Reiseleitung. Auf dem Weg zum Hotel unternehmen Sie eine kurze Stadtrundfahrt. 2 Nächte im Hotel Patagonia Jarke. Ca. 70 km (F)



Pinguin, Peninsula Valdez



Ushuaia



Puerto Madero, Buenos Aires



La Boca, Buenos Aires

### 7. Tag: Feuerland

(Do) Morgens halbtägiger Ausflug zum Tierra del Fuego Nationalpark. Die langen stürmischen und kalten Winter haben hier eine sehr einfache und bescheidene Lebensweise geformt. Besonders beeindruckend ist die Vegetation Feuerlands mit ihren großen Lenga-Wäldern, Farnen und Mosen. Der 63.000 Hektar große Park liegt im Südwesten der Provinz Tierra del Fuego und grenzt beinahe an Chile. Genießen Sie den Blick auf die Anden, die Ensenada Bucht und den Beagle Kanal. Der Nachmittag steht zur freien Verfügung. Fakultativ können Sie an einem Ausflug mit dem Katamaran auf dem Beagle-Kanal und zur Insel Los Lobos teilnehmen. Vorbei am Leuchtturm am Ende der Welt kommen Sie zu den vorgelagerten Inseln Casco und Isla Los Lobos, hier nisten überwiegend Seevögel und Seelöwen. Ca. 38 km (F)

### 8. Tag: Ushuaia – El Calafate

(Fr) Nach dem Frühstück Fahrt zum Flughafen, Flug nach El Calafate und Transfer zum Hotel. Der Nachmittag steht zur freien Verfügung. Abhängig von der Flugzeit können Sie fakultativ an einem Ausflug zum Glaciario Museum teilnehmen, eines der wenigen Interpretationszentren des Eises und das erste seiner Art in Südamerika. Das interaktive Museum bietet einen Überblick über die aktuelle Forschung und neueste Erkenntnisse. Bei einem Rundgang erfahren Sie spannende Details über die Gletscher und das Eis in Patagonien sowie über den Klimawandel und dessen Folgen. 2 Nächte im Hotel Sierra Nevada. Ca. 28 km (F)

### 9. Tag: Perito Moreno Gletscher

(Sa) Nach dem Frühstück beginnt der Ganztagesausflug in den Nationalpark Los Glaciares zum atemberaubenden Perito Moreno Gletscher, der in den Lago Argentino hineinwächst. Der 5 km lange und 70 m hohe Gletscher ist der einzige noch wachsende Gletscher des amerikanischen Kontinents. Bis zu 1 Meter pro Tag schiebt sich die Gletscherzunge in den Lago Argentino hinein. Berührt das Eis das Ufer, was etwa alle paar Jahre passiert, steigt der Wasserdruck derart an, dass das Ende der Eiswand unter ohrenbetäubendem Lärm zerbricht. Von verschiedenen Terrassen, die mit Holzstegen verbunden sind, können Sie sich diesem Gletscher nähern. Ca. 120 km (F)

### 10. Tag: El Calafate – Buenos Aires

(So) Transfer zum Flughafen und Flug nach Buenos Aires, anschließend Transfer zum Hotel. Der Rest des Tages steht zur freien Verfügung. Eine Nacht im Hotel Loi Suites Esmeralda. Ca. 29 km (F)

### 11. Tag: Buenos Aires

(Mo) Bis zum Transfer steht Ihnen der Tag zur freien Verfügung. Erledigen Sie letzte Einkäufe und lassen Sie die Stadt ein letztes Mal auf sich wirken. Mit dem Transfer zum internationalen Flughafen endet das Programm. Ca. 34 km (F)

### INGESCHLOSSENE LEISTUNGEN

- Gruppenreise in einem der Gruppengröße entsprechenden Fahrzeug lt. Reiseverlauf
- Transfers lt. Reiseverlauf
- Inlandsflüge mit nationalen Fluggesellschaften (ggf. mit Zwischenstopp in Buenos Aires) in der Economy-Class
- 10 Nächte in den genannten oder gleichwertigen Hotels der Mittelklasse (UG1X)
- 10x Frühstück (F), 1x Abendessen (A)
- Örtliche, wechselnde deutschsprechende Reiseleitung, Ausflug zum Tango-Haus am 2. Tag ohne Reiseleitung, Flughafentransfers Ushuaia mit Stadtrundfahrt (6. und 8. Tag) und Ausflug (7. Tag) mit englischsprechender Reiseleitung
- Eintrittsgelder und Besichtigungen lt. Reiseverlauf
- Reiseführer

### HINWEIS

- Mindestteilnehmerzahl: 2 Personen (siehe Punkt 7 AGB)
- Maximalteilnehmerzahl: 20 Personen
- Mindestalter: 12 Jahre
- Gepäckbegrenzung Inlandsflüge Argentinien (Aerolineas Argentinas): max. 15 Kilo pro Person. Weiteres Gepäck ist kostenpflichtig, ab 20 USD, zahlbar vor Ort.
- Bedingt durch Flugplanänderungen werden gegebenenfalls Umsteigeverbindungen genutzt, die längere Übergangszeiten bedingen können (z. B. am 6. Tag von Trelew ggf. über Buenos Aires nach Ushuaia).

### TERMINE

Freitags: 1.11., 10.1., 31.1., 7.3., 29.8., 19.9., 10.10.

### IHR SPARVORTEIL

**Frühbucher:** EUR 60 pro Person bei Buchung bis 30.9. für Abfahrten im Zeitraum 1.11.–30.4. bzw. bei Buchung bis 31.12. für Abfahrten im Zeitraum 1.5.–31.10.

### REISEVARIANTE

- Auch buchbar als Pauschalreise inklusive Flug & Transfer unter **EZE24080P**. Hinflug je nach Flugverbindung am gleichen Tag bzw. einen Tag vor Rundreisebeginn buchen, Rückkehr erfolgt am Folgetag.
- Auch buchbar als Superior-Variante in Hotels der gehobenen Mittelklasse und First-Class (US1X).

Pro Person in EUR		Anf R Leistung <b>EZE24080B</b>	
11 Tage/10 Nächte ab/bis Buenos Aires			
Unterbr.		Bel	A
<b>UG1X</b>	Standard-Variante	2	3804
		1	4486
<b>US1X</b>	Superior-Variante	2	4068
		1	4921

A: 1.11.–31.10.

**Zusatznächte:** Buenos Aires: Standard: Loi Suites Esmeralda: Anf H, Leistung EZE31002B (UG1F), Superior: Grand Brizo Buenos Aires: Anf H, Leistung EZE31022B (UF1F).



z. B. vom 1.11. bis 14.11.  
14 Tage/13 Nächte ab/bis Buenos Aires  
lt. Ausschreibung  
pro Person bei 2 Erw.

€ 4.921

- Walbeobachtung und Pinguine auf der Halbinsel Valdez
- Berühmter Perito Moreno Gletscher in El Calafate
- Iguazú-Wasserfälle: eines der größten Naturwunder Südamerikas



Península Valdés



Buenos Aires



Iguazú, Brasilien

## Höhepunkte Argentiniens

Argentinien wird geprägt von drei großen Landschaften: die Anden im Westen, das nördliche und östliche Flachland sowie die weiten Ebenen Patagoniens im Süden. Erleben Sie die Vielfalt dieses beeindruckenden und liebenswerten Landes.

### CLASSICS

### Wohlfühlgruppe

- + Deutschsprachige Reiseleitung
- + Inlandsflüge inklusive
- + Garantierte Durchführung ab 2 Personen
- + Individuelle Verlängerungen
- + Mehrere Varianten buchbar
- + Frühbuchervorteil

#### 1. Tag: Buenos Aires

(Fr) Ankunft in Buenos Aires, Begrüßung und Transfer in Ihr Stadthotel. Der restliche Tag steht zur freien Verfügung. Schlendern Sie auf eigene Faust durch die lebhafteste Metropole und gönnen Sie sich bei melancholischer Tango-Musik einen Kaffee in einem der zahlreichen traditionellen Kaffeehäuser der Stadt. 3 Nächte im Hotel Loi Suites Esmeralda.

#### 2. Tag: Buenos Aires

(Sa) Bei der vormittäglichen Stadtrundfahrt fahren Sie zunächst zum Hauptplatz „Plaza de Mayo“, wo sich auch der Regierungspalast, die „Casa Rosada“, das Cabildo (Rathaus) und die Metropolitan Kathedrale befinden. In einem Kaffeehaus erwarten Sie ein Snack sowie Erfrischungen. Anschließend Fahrt nach San Telmo. Die alten kleinen Häuser und die Kopfsteinpflasterstraßen geben dem Stadtteil das besondere Flair. Weiterfahrt zum Hafenviertel La Boca, das wegen seiner bunt bemalten Blechhäuser eine Touristenattraktion wurde, und Besuch der berühmten Straße El Caminito. Im Anschluss besichtigen Sie das mondäne Viertel Recoleta, wo sich der gleichnamige Friedhof mit der Grabstätte von Evita Perón befindet. Die Avenida 9 de Julio ist mit 140 Metern angeblich die breiteste Straße der Welt. Hier stehen der berühmte Obelisk sowie die Oper, das „Teatro Colón“. Am Abend besuchen Sie ein Tangohaus, wo Sie zu Abend essen und eine fantastische Tango Show erleben. Ca. 50 km (F, A)

#### 3. Tag: Buenos Aires

(So) Der heutige Tag steht Ihnen zur freien Verfügung. Sie haben die Möglichkeit, an abwechslungsreichen

und fakultativen Ausflügen teilzunehmen, zum Beispiel ins Tigre-Delta oder zum malerischen Antiquitätenmarkt von San Telmo. (F)

#### 4. Tag: Buenos Aires – Puerto Madryn

(Mo) Heute geht es schon sehr früh am Morgen (ca. 5.30 Uhr) zum Flughafen für Ihren Flug nach Trelew. Nach der Ankunft Transfer nach Puerto Madryn, direkt am Atlantik gelegen. Obwohl Tourismus und Industrie boomen, hat es sich seinen gemütlichen Kleinstadtcharakter bewahrt. An der weltweit größten Brutstätte von Magellan-Pinguinen in Punta Tombo legen Sie einen Stopp ein. Noch bevor man den Strand erreicht hört man sie und dann sind sie plötzlich überall! Hunderttausende von Pinguinen auf den Hügeln, auf der Straße und im Meer. 2 Nächte im Hotel Piren. Ca. 324 km (F)

#### 5. Tag: Península Valdés

(Di) Heute unternehmen Sie einen Ganztagesausflug mit internationalem Publikum auf die Halbinsel Valdés. Die Fahrt führt entlang dem Golfo Nuevo zum Golfo San José, von dem man aus kurzer Entfernung die „Vogelinsel“ sieht. Die gesamte Halbinsel ist ein Naturpark und bietet Schutz für unzählige Vogelarten, aber auch für die Seelöwen und See-Elefanten, die hier auf den Stränden und Klippen mit dem Ozean um die Wette brüllen. Ab Anfang Mai bis Mitte Dezember kommen Wale in die Nähe dieser Küste. In dieser Zeit kann vor Ort eine fakultative Bootstour zur Walbeobachtung gebucht werden. Ca. 270 km (F)

#### 6. Tag: Puerto Madryn – Ushuaia

(Mi) Nach dem Frühstück erfolgt der Transfer zum Flughafen von Trelew und Flug nach Ushuaia, der südlichsten Stadt der Welt auf Feuerland. Während einer kurzen Stadtrundfahrt werden Sie auch an einem Aussichtspunkt mit Panoramablick auf Ushuaia halten. Anschließend Transfer zum Hotel. 2 Nächte im Hotel Patagonia Jarke. Ca. 70 km (F)



Lago Argentino



Beagle-Kanal

### 7. Tag: Feuerland

(Do) Morgens starten Sie zu einem halbtägigen Ausflug zum Nationalpark „Tierra del Fuego“. Der 63.000 ha große Nationalpark beeindruckt vor allem durch die besondere Vegetation Feuerlands mit Lengas-Wäldern, Farnen und Moosen. Während des Ausfluges sehen Sie im Hintergrund die mächtigen Anden, die Ensenada-Bucht und den Beagle-Kanal. Am Nachmittag empfiehlt sich die Teilnahme an dem fakultativ angebotenen Katamaranausflug auf dem Beagle-Kanal und zur Insel Los Lobos. Ca. 38 km (F)

### 8. Tag: Ushuaia – El Calafate

(Fr) Transfer zum Flughafen und Flug nach El Calafate und Transfer zum Hotel. Der Nachmittag steht zu Ihrer freien Verfügung. Abhängig von der Flugzeit können Sie fakultativ an dem Ausflug ins Glaciarium Museum teilnehmen. Dieses interaktive Museum bietet einen Überblick zu aktuellen Forschungen zu Eis und Gletschern und thematisiert den Klimawandel und die daraus entstehenden Umweltprobleme. 2 Nächte im Hotel Sierra Nevada. Ca. 28 km (F)

### 9. Tag: Perito Moreno Gletscher

(Sa) Heute steht ein Ganztagesausflug gemeinsam mit anderen Reisenden zum berühmten Gletscher Perito Moreno auf dem Programm. Nach einer Fahrt durch den Nationalpark Los Glaciares gelangen Sie zum Lago Argentino, in den der Perito Moreno hineinwächst. Dieser ist einer der wenigen noch wachsenden Gletscher auf der Erde! Ca. 120 km (F)

### 10. Tag: El Calafate – Buenos Aires

(So) Transfer zum Flughafen in El Calafate und Flug zurück in die brodelnde und bunte Hauptstadt Buenos Aires. Eine Nacht im Hotel Loi Suites Esmeralda. Ca. 30 km (F)

### 11. Tag: Buenos Aires – Iguazú

(Mo) Morgens Fahrt zum nationalen Flughafen und Flug nach Iguazú. Transfer zum Hotel auf der argentinischen Seite der Wasserfälle, im Dreiländereck zwischen Argentinien, Paraguay und Brasilien gelegen. Für die Besichtigung eines der größten Naturwunder Südamerikas von der brasilianischen Seite der Wasserfälle wurde ein Beobachtungs-Stegsystem angelegt, das sich entlang der Felsen windet, die den riesigen Talkessel einrahmen. Am Ende des Weges gelangen Sie zu einer Plattform am Fuße des „Floriano-Falls“. Die Aussichtsplattform führt Sie sehr nahe an den Teufelsschlund (Garganta del Diablo).

Abends Rückfahrt zum Hotel auf der argentinischen Seite. 2 Nächte im Hotel El Pueblito. Ca. 47 km (F)

### 12. Tag: Iguazú

(Di) Morgens brechen Sie auf zur argentinischen Seite der Fälle. Wandern Sie ganz nah zwischen den einzelnen Wasserfällen und fahren Sie mit dem ökologisch gasbetriebenen Zug bis an die „Garganta del Diablo“, der Teufelsschlund und engste Stelle der zerklüfteten Felskante. Danach können Sie entlang des Iguazú Canyons herumlaufen (ca. 3 km), um die Flora und Fauna kennenzulernen. Der Nachmittag steht Ihnen zur freien Verfügung. Ca. 36 km (F)

### 13. Tag: Iguazú – Buenos Aires

(Mi) Morgens Fahrt zum Flughafen und Flug nach Buenos Aires. Anschließend Transfer zum Hotel. Rest des Tages zur freien Verfügung. Eine Nacht im Hotel Loi Suites Esmeralda. Ca. 30 km (F)

### 14. Tag: Buenos Aires

(Do) Bis zum Transfer steht Ihnen der Tag zur freien Verfügung. Erledigen Sie letzte Einkäufe und lassen Sie die Stadt ein letztes Mal auf sich wirken. Mit dem Transfer zum internationalen Flughafen endet das Programm. Ca. 35 km (F)

### INGESCHLOSSENE LEISTUNGEN

- Gruppenreise in einem der Gruppengröße entsprechenden Fahrzeug lt. Reiseverlauf
- Transfers lt. Reiseverlauf
- Inlandsflüge mit nationalen Fluggesellschaften inkl. Gebühren in der Economy-Class
- 13 Nächte in den genannten oder gleichwertigen Hotels der Mittelklasse (UG1X)
- 13x Frühstück (F), 1x Abendessen (A)
- Örtlich wechselnde deutschsprachige Reiseleitung. Ausflug zum Tango-Haus an Tag 2 ohne Reiseleitung. Transfer Flughafen Ushuaia-Hotel mit Stadtrundfahrt an Tag 6 und Ausflug an Tag 7 mit englischsprachiger Reiseleitung. Transfer Hotel-Flughafen Ushuaia an Tag 8 mit englischsprachiger Reiseleitung. Transfer Hotel-Flughafen an Tag 14 ohne Reiseleitung.
- Eintrittsgelder und Besichtigungen lt. Reiseverlauf
- Reiseleiter

### HINWEIS

- Mindestteilnehmerzahl: 2 Personen (siehe Punkt 7 AGB)
- Maximalteilnehmerzahl: 20 Personen
- Mindestalter: 12 Jahre

- Gepäckbegrenzung Inlandsflüge Argentinien (Aerolíneas Argentinas): maximal 15 Kilo pro Person. Weiteres Gepäck ab USD 20, zahlbar vor Ort.
- Bedingt durch Flugplanänderungen werden gegebenenfalls Umsteigeverbindungen genutzt, die längere Übergangszeiten bedingen können (z. B. an Tag 6 von Trelew ggf. über Buenos Aires nach Ushuaia).
- Alle Transfers und Ausflüge werden für die Gäste der Standard- und Superior-Variante gemeinsam durchgeführt.
- Der Ausflug zum Tango-Haus an Tag 2, der Ausflug zur Halbinsel Valdés an Tag 5, der Ausflug zum Perito Moreno Gletscher an Tag 9 finden mit internationalem Teilnehmerkreis statt.

### TERMINE

Freitags: 1.11., 10.1., 31.1., 7.3., 29.8., 19.9., 10.10.

### IHR SPARVORTEIL

**Frühbucher:** EUR 60 pro Person bei Buchung bis 30.9. für Abfahrten im Zeitraum 1.11.–30.4. bzw. bei Buchung bis 31.12. für Abfahrten im Zeitraum 1.5.–31.10.

### REISEVARIANTE

- Auch als Pauschalreise inklusive Flug & Transfer buchbar unter **EZE24081B**. Hinflug je nach Flugverbindung am gleichen Tag bzw. einen Tag vor Rundreisebeginn buchen. Rückkehr erfolgt am Folgetag.
- Auch buchbar als Superior-Variante mit Unterbringung in Hotels der gehobenen Mittelklasse und First-Class (US1X).

Pro Person in EUR		Anf R Leistung <b>EZE24081B</b>	
14 Tage/13 Nächte ab/bis Buenos Aires			
Unterbr		Bel	A
UG1X	Standard-Variante	2	4981
		1	5833
US1X	Superior-Variante	2	5500
		1	6814

A: 1.11.–31.10.  
**Zusatznächte:** Standard: Loi Suites Esmeralda; Anf H, Leistung EZE31002B (UG1F) bzw. Superior: Grand Brizo Buenos Aires; Anf H, Leistung EZE31022B (UF1F).



Colonia del Sacramento

z.B. vom 1.11. bis 3.11.  
3 Tage/2 Nächte ab Buenos  
Aires/bis Montevideo  
lt. Ausschreibung  
pro Person bei 2 Erw. € 710

- Ideale Stippvisite von Uruguay
- Stadtführung im bezaubernden  
Colonia del Sacramento –  
UNESCO Weltkulturerbe

## Colonia del Sacramento & Montevideo

Uruguays Hauptstadt Montevideo ist das kulturelle Zentrum des zweitkleinsten südamerikanischen Landes. Colonia del Sacramento konnte sich viel koloniale Atmosphäre bewahren.

- + Deutschsprachige Reiseleitung
- + Garantierte Durchführung ab 2 Personen
- + Individuelle Verlängerungen
- + Tägliche Abfahrten

### 1. Tag: Buenos Aires – Colonia del Sacramento

Am frühen Morgen Abholung vom separat gebuchten Hotel. Transfer zum Hafen und Fahrt mit einer Fähre der Linie „Buquebus“ nach Colonia del Sacramento. Colonia ist die einzige Stadt der Welt, in der man sowohl spanische als auch portugiesische Kolonialkunst findet. Während einer Stadtführung sehen Sie die Altstadt mit historischen Steingassen und alten Gebäuden. Eine Nacht im Hotel Posada Don Antonio. Ca. 40 km

### 2. Tag: Colonia del Sacramento – Montevideo

Transfer zum Busbahnhof und Fahrt mit dem öffentlichen Bus nach Montevideo. Transfer zum Hotel. Im Anschluss Stadtführung mit Besichtigung der Altstadt, dem Hafenmarkt sowie der Plaza de Independencia. Die Kultur der Stadt ist von Tango, europäischen Einwanderern und afrikanischen Candombe Trommlern geprägt. Rest des Tages zur freien Verfügung. Eine Nacht im Hotel Own Montevideo. Ca. 250 km (F)

### 3. Tag: Montevideo

Transfer zum Flughafen oder Hafen von Montevideo. Rückfahrt nach Buenos Aires mit einer Fähre der Linie „Buquebus“ zusätzlich buchbar. (F)

### EINGESCHLOSSENE LEISTUNGEN

- Kulturreise & Transfers in einem der Gruppengröße entsprechenden Fahrzeug lt. Reiseverlauf
- 2 Nächte in den genannten oder gleichwertigen Hotels der Mittelklasse u. gehob. Mittelkl. (UG1F ab 2 Pers. pro Buchung, EG1F Alleinr.)
- 2x Frühstück (F)
- Örtliche, wechselnde deutschspr. Reiseleitung, Fährfahrt an Tag 1 und Busfahrt an Tag 2 ohne Reiseleitung
- Ausflüge, Eintrittsgelder und Besichtigungen lt. Reiseverlauf

### HINWEIS

- Mindestteilnehmerzahl: 2 Personen pro Buchung
- Aufgrund der frühen Abfahrt in Buenos Aires empfehlen wir eine Vorübernachtungen zu buchen.

### TERMINE

Täglich: 1.11.–31.10.

Pro Person in EUR			
3 T./2 N. ab Buenos Aires/bis Montevideo			
Anf R	Leistung EZE33010B		
Unterbr	Bel	A	B
UG1F	Kulturreise	2	710
		1	836

A: 1.11.–31.10.

Kind: auf Anfrage buchbar.

**Hinweise:** Fährüberfahrt Montevideo – Buenos Aires mit „Buquebus“ am Ende der Reise kann separat hinzu gebucht werden: Anf T, Leistung MVDZBW001.

1 Person: im EZ bei einer Mindestteilnehmerzahl von 2 Pers. pro Buchung. Auch buchbar für Alleinreisende (EG1F).



Casa Rosada

z.B. vom 1.11. bis 4.11.  
4 Tage/3 Nächte  
ab/bis Buenos Aires  
lt. Ausschreibung  
pro Person bei 2 Erw. € 848

- Charmantes Flair im Paris  
Südamerikas
- Asado, Gauchos & Folklore
- Tango hautnah

## Tango & Gaucho – Buenos Aires

Buenos Aires ist ein bisschen wie Paris – es gibt Plätze mit Denkmälern, Straßencafés, platanengesäumte Straßen, hohe Häuser mit schmiedeeisernen Balkonen.

### CLASSICS

- + Garantierte Durchführung
- + Deutschsprachige Reiseleitung

### 1. Tag: Buenos Aires

Ankunft in Buenos Aires, Begrüßung durch die Reiseleitung und Transfer zum Hotel. Im Anschluss halbtägige Stadtrundfahrt durch die Weltmetropole. Fahrt zum Hauptplatz Plaza de Mayo, wo sich der Regierungspalast Casa Rosada befindet. Anschließend Besuch von San Telmo, dem Hafenviertel La Boca mit seinen bunt bemalten Blechhäusern sowie dem mondänen Viertel Recoleta. Rückfahrt zum Hotel. 3 Nächte im Hotel Loi Suites Esmeralda. Ca. 76 km

### 2. Tag: Buenos Aires

Heute fahren Sie durch die argentinische Pampa zur Estancia El Ombu de Areco. Das im spätkolonialen Stil erbaute Wohnhaus aus dem Jahr 1880 bietet die ideale Kulisse für einen unvergesslichen Tag. Nach dem Mittagessen, einem typischen Asado werden optionale Aktivitäten (Folklore- und Gaucho-Show, Pferdedemonstrationen usw.) angeboten (nicht inklusive). Gegen Nachmittag Rückfahrt nach Buenos Aires. Ca. 250 km (F, M)

### 3. Tag: Buenos Aires

Der Tag steht zur freien Verfügung. Am Abend Besuch der Tangoshow im Viejo Almacen inklusive Abendessen. Ca. 5 km (F, A)

### 4. Tag: Buenos Aires

Transfer zum Flughafen. Ca. 40 km (F)

### EINGESCHLOSSENE LEISTUNGEN

- Standortreise und Transfers lt. Reiseverlauf (an Tag 4 spanisch-sprechender Fahrer)
- 3 Nächte im genannten oder gleichwertigen Hotel der Mittelklasse (UG1X ab 2 Pers. pro Buchung, EG1X Alleinreisender)
- 3x Frühstück (F), 1x Mittagessen (M), 1x Abendessen (A)
- Deutschsprachige Reiseleitung, Ausflug an Tag 2 mit englisch-sprechender Reiseleitung, Besuch der Tangoshow an Tag 3 ohne Reiseleitung.
- Ausflüge, Eintrittsgelder und Besichtigungen lt. Reiseverlauf

### HINWEIS

Mindestteilnehmerzahl: 2 Personen pro Buchung

### TERMINE

Täglich außer sonntags: 1.11.–31.10.

Pro Person in EUR			
4 Tage/3 Nächte ab/bis Buenos Aires			
Anf R	Leistung EZE33020B		
Unterbr	Bel	A	B
UG1X	Standortreise	2	848
		1	984
			1041

A: 1.11.–31.3. B: 1.4.–31.10.

Kind: auf Anfrage buchbar.

**Zusatznächte:** Buenos Aires: Loi Suites Esmeralda: Anf H, Leistung EZE31002B (UG1F).

**Hinweise:** 1 Person: im Einzelzimmer bei einer Mindestteilnehmerzahl von 2 Personen pro Buchung. Auch buchbar für eine alleinreisende Person (EG1X).



Perito Moreno

z.B. vom 1.11. bis 3.11.  
3 Tage/2 Nächte ab/bis Puerto Iguazú (IGR) lt. Ausschreibung pro Person bei 2 Erw. € 451

- **Großartiges Naturschauspiel im Dreiländereck**
- **Blick in den „Teufelsschlund“ – Garganta del Diablo**

z.B. vom 1.10. bis 6.10.  
6 Tage/5 Nächte ab/bis El Calafate lt. Ausschreibung pro Person bei 2 Erw. € 1.160

- **Imposanter Gletscher Perito Moreno**
- **Mit dem Katamaran vorbei an majestätischen Eisbergen**

## Berauschesendes Iguazú

Großartiges Naturschauspiel und unberührte Natur! Iguazú bedeutet in der Sprache der Guarani „großes Wasser“. So heißt die Region im Dreiländereck Brasilien, Argentinien, Paraguay.

### CLASSICS

- + Garantierte Durchführung
- + Deutschsprachende Reiseleitung
- + Mehrere Hotelkat. zur Auswahl
- + Tägliche Abfahrten
- + Täglich Frühstück inklusive

#### 1. Tag: Puerto Iguazú

Individuelle Ankunft (bis 11 Uhr) am Flughafen Puerto Iguazú (IGR) und Transfer zum Hotel. Anschließend geht es los zum Besuch der argentinischen Seite der Wasserfälle. Hier befindet sich der Teufelsschlund. Plötzlich stürzt das Wasser hier an drei Seiten nach unten. Es scheint dabei alles mitreißen zu wollen, was sich ihm in den Weg stellt. Das Gefühl, diesem Naturschauspiel aus nächster Nähe beizuwohnen, ist atemberaubend! 2 Nächte in Iguazú im Hotel El Pueblito Boutique. Ca. 35 km

#### 2. Tag: Iguazú

Tauchen Sie ein in die berausche Welt der Wasserfälle, und erleben Sie diese heute von der brasilianischen Seite. Das beeindruckende Panorama der Kaskaden, die aus unterschiedlichen Höhen in die Tiefe stürzen ist atemberaubend. Pfade, Stege und Brücken führen Sie ganz nah an die Fälle heran. Das Rauschen und Tosen ist hier allgegenwärtig und überall zu hören. Am Nachmittag können Sie fakultativ den Itaipu-Staudamm besuchen. Ca. 20 km (F)

#### 3. Tag: Puerto Iguazú

Transfer zum Flughafen IGR auf der argentinischen Seite. Ca. 15 km (F)

#### INGESCHLOSSENE LEISTUNGEN

- Standortreise in einem der Gruppengröße entsprechenden Fahrzeug lt. Reiseverlauf
- Transfers lt. Reiseverlauf
- 2 Nächte im genannten oder gleichwertigen Hotel der Mittelklasse (UG1F ab 2 Personen pro Buchung, EG1F Alleinreisender)
- 2x Frühstück (F)
- Deutschsprachende Reiseleitung
- Ausflüge, Eintrittsgelder und Besichtigungen lt. Reiseverlauf

#### TERMINE

Täglich: 1.11.–31.10.

#### REISEVARIANTE

Auch buchbar als Superior-Variante im Hotel der gehobenen Mittelklasse (US1F ab 2 Personen pro Buchung, ES1F Alleinreisender).

Pro Person in EUR		3 Tage/2 Nächte ab/bis Puerto Iguazú	
Anf R		Leistung IGR33030B	
Unterbr		Bel	A
UG1F	Standard-Variante	2	451
		1	566
US1F	Superior-Variante	2	489
		1	641

A: 1.11.–31.10.

**Transfers:** ab/bis Flughafen Iguassú (IGU) auf der brasilianischen Seite auf Anfrage buchbar.  
**Flugtransfers:** Anf T, Leistung AEPZBF001 (Buenos Aires AEP - Iguazú IGR) bzw. IGRZBF001 (Iguazú IGR - Buenos Aires AEP)  
**Zusatznächte:** Hotel El Pueblito Boutique: Anf H, Leistung IGR31006B (UG1F).

**Hinweise:** 1 Person; im EZ bei einer Mindestteilnehmerzahl von 2 Pers. pro Buchung. Auch buchbar für Alleinreisende (Standard-Variante: EG1F bzw. Superior-Variante: ES1F).

## Gletscher hautnah – Wandern & Erleben

Wegen seiner spektakulären Natur ist der Nationalpark Los Glaciares einer der meistbesuchten Argentiniens: von gewaltigen Gletschern brechen hier krachend riesige Stücke ab.

### ACTIVE

- + Garantierte Durchführung ab 2 Personen
- + Tägliche Abfahrten
- + Täglich Frühstück inklusive

#### 1. Tag: El Calafate

Transfer vom Flughafen zum Hotel. 3 Nächte im Hotel Kosten Aike. Ca. 25 km

#### 2. Tag: Perito Moreno Gletscher

Ganztagesausflug zum Perito Moreno Gletscher. Ca. 3 Std. Erkundungszeit. Ca. 80 km (F)

#### 3. Tag: Estancia Cristina

Fahrt von Punta Bandera um den See Argentino, vorbei am Upsala Gletscher, Überquerung des „Boca del Diablo“ und weiter Richtung Westen. Der Katamaran setzt seine Route zum Spegazzini-Kanal fort. Möglichkeit eine Wanderung entlang der Bahía de Todos los Glaciares bis zur Herberge Spegazzini. Ca. 120 km & 8 Std. Boot (F)

#### 4. Tag: El Calafate – El Chaltén

Transfer zur Busstation, ca. 4–std. Fahrt mit dem öffentl. Bus nach El Chaltén. Fak. Ausflüge mit englischspr. Reiseleitung, 2 Nächte in der Hosteria Senderos. Ca. 250 km (F)

#### 5. Tag: El Chaltén

Zeit zur freien Verfügung und für fakultative Ausflüge. Unternehmen Sie mit einem erfahrenen, englischspr. Guide eine Wanderung zur Torre Lagune (ca. 6–7 Std.), der De los Tres Lagune (ca. 8–9 Std.) oder zum

Aussichtspunkt Pliegue Tumbado (ca. 7–8 Std.) (optional). (F)

#### 6. Tag: El Chaltén – El Calafate

Fahrt mit dem öffentl. Bus von El Chaltén nach El Calafate. Ankunft am Flughafen ca. 12 Uhr. Ca. 250 km (F)

#### INGESCHLOSSENE LEISTUNGEN

- Aktivreise und Transfers lt. Reiseverlauf
- 5 Nächte in Hotels der Mittelklasse und gehobenen Mittelklasse (UG1F)
- 5x Frühstück (F)
- Teilw. deutschspr. Reiseleitung.
- Ausflüge/Eintritte lt. Reiseverlauf

#### HINWEIS

- Mindestteilnehmerzahl: 2 Personen pro Buchung
- Schwierigkeitsgrad: leicht–mittel

#### TERMINE

Täglich: 1.11.–10.4., 1.10.–31.10.

Pro Person in EUR		6 Tage/5 Nächte ab/bis El Calafate				
Anf R		Leistung FTE33020B				
Unterbr		Bel	A	B	C	D
UG1F	Aktiv-reise	2	1359	1373	-	1160
		1	1813	1750	-	1549

A: 1.11.–28.2. B: 1.3.–14.4. C: 15.4.–30.9.  
D: 1.10.–31.10.  
Kind: auf Anfrage buchbar.

## BUENOS AIRES &amp; UMGEBUNG



Buenos Aires

## Transfers Buenos Aires

Ihr zubuchbarer Transfer nach Maß: Transfer (PKW) zwischen Flughafen und gebuchtem Stadthotel bzw. in umgekehrter Richtung, mit spanischsprechender Reiseleitung ab/bis internationalem Flughafen Buenos Aires (EZE). Auch mit deutschsprechender Reiseleitung buchbar (EZEIBP002).

Weitere zubuchbare Transfers zu Ihrem Wunschhotel finden Sie auf [www.informierender.de](http://www.informierender.de)

Transfer Flughafen bis Stadthotel  
z.B. am 1.11.24 pro Person

€ 52

Anf T Leistung EZEIBP005

## BUENOS AIRES &amp; UMGEBUNG



## Stadtrundfahrt, deutschsprachig

Stadtrundfahrt zu den sehenswerten Punkten von Buenos Aires wie der „Plaza de Mayo“ mit dem Präsidentenpalast und dem „Plaza San Martin“. Entdecken Sie verschiedene historische Stadtteile wie das Künstlerviertel La Boca und San Telmo, die Wiege des Tango. Täglich, ca. 4 Stunden, private, deutschsprachige Reiseleitung.

Ausflug ab/bis Buenos Aires  
z.B. am 1.11.24 pro Person

€ 182

Anf TA Leistung EZE39007

## BUENOS AIRES &amp; UMGEBUNG



## Stadtrundfahrt, englischsprachig

Stadtrundfahrt zu den sehenswerten Punkten von Buenos Aires wie der „Plaza de Mayo“ mit dem Präsidentenpalast und dem „Plaza San Martin“. Entdecken Sie verschiedene historische Stadtteile wie das Künstlerviertel La Boca und San Telmo, die Wiege des Tango. Täglich, 4 Stunden, intern. Teilnehmerkreis, englischsprachige Reiseleitung.

Ausflug ab/bis Buenos Aires  
z.B. am 1.11.24 pro Person

€ 73

Anf TA Leistung EZE39003

## BUENOS AIRES &amp; UMGEBUNG



## Gaucho-Leben auf einer Estancia

Fahrt zur Estancia Santa Susana. Hier bekommen Sie einen Einblick in das Leben der argentinischen „Cowboys“. Sie erleben die Traditionen, Kultur und Musik und Sie werden staunen über die Reitkünste der Gauchos. Ein typisches „Asado“ – Mittagessen mit hausgemachten Weinen darf natürlich nicht fehlen. Am Dienstag bis Sonntag, 8 Stunden, internationaler Teilnehmerkreis, englischsprachige Reiseleitung.

Ausflug ab/bis Buenos Aires  
z.B. am 1.11.24 pro Person

€ 470

Anf TA Leistung EZE39004

## BUENOS AIRES &amp; UMGEBUNG



## Tigre Delta

Vorbei am Stadion „Monumental“ Fahrt von River Plate nach Olivos und weiter nach San Isidro. Oftmals finden hier Flohmärkte statt, die einen Besuch lohnen. Tigre ist geprägt von seinen Wasserläufen und seiner Ruhe und Gelassenheit. Hier werden Sie eine Bootsfahrt unternehmen, um eine Vorstellung von der Schönheit und dem Ausmaß des Deltas zu erlangen. Täglich, 4 Stunden, internationaler Teilnehmerkreis, englischsprachige Reiseleitung.

Ausflug ab/bis Buenos Aires  
z.B. am 1.11.24 pro Person

€ 139

Anf TA Leistung EZE39005

## BUENOS AIRES &amp; UMGEBUNG



## Tangoshow Buenos Aires

Mit Transfer ab/bis Stadthotel, Eintritt, und Abendessen im Theater La Ventana in San Telmo (ca. 260 Zuschauer) oder im El Viejo de Almacen. Die Show kann täglich gebucht werden. Internationaler Teilnehmerkreis mit englischsprachige Reiseleitung.

Ausflug ab/bis Buenos Aires  
im El Viejo de Almacen  
z.B. am 1.11.24 pro Person

€ 130

Anf TA Leistung EZE39006



BUENOS AIRES



Wohnbeispiel Deluxe King

Palacio Duhau – Park Hyatt Buenos Aires ♦♦♦♦♦

- + Im Herzen des Viertels Recoleta
- + Klassische Architektur und modernes Design

BUENOS AIRES

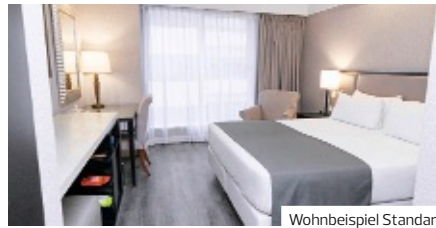

Wohnbeispiel Standard

DoubleTree by Hilton Buenos Aires ♦♦♦♦♦

- + Zentrale Lage nahe der Plaza San Martin und der Calle Florida
- + Geschäfte, Restaurants und Bars in der Nähe

BUENOS AIRES

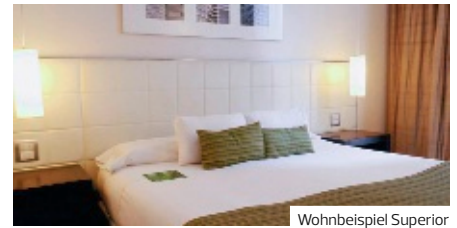

Wohnbeispiel Superior

725 Continental ♦♦♦♦♦

- + Zentrale Lage nahe der Plaza de Mayo
- + Historisches Gebäude im klassisch französischen Stil

PREMIUM

LAGE

- Obelisk, ca. 1,80 km
- Plaza de Mayo, ca. 3,30 km

AUSSTATTUNG

- offizielle Landeskategorie: 5 Sterne
- Anzahl Wohneinheiten: 165
- A-la-carte-Restaurant
- Buffetrestaurant
- Bar, Vinothek
- Hallenbad

WOHNBEISPIEL

- Deluxe King (UD1), 41-45 qm, Deluxe, Doppelbett (Kingsize), Klimaanlage, Safe, 1 TV
- weitere Unterkünfte buchbar

ERLEBEN

- Inklusive (teils Fremdanbieter)
- Fitnessraum
- Gegen Gebühr (teils Fremdanbieter)
- Spa
  - Saunabereich

LAGE

- zentral
- AUSSTATTUNG**
- offizielle Landeskategorie: 5 Sterne
  - Anzahl Wohneinheiten: 209
  - modern
  - WLAN, in der gesamten Anlage
  - 2 A-la-carte-Restaurants
  - Bar
  - Roomservice (24 Stunden, kostenpflichtig)
  - Hallenbad

WOHNBEISPIEL

- Standard (UG1), 41-45 qm, 1 Bad, Dusche oder Badewanne, Klimaanlage, Minibar kostenpflichtig, Safe, 1 TV

ERLEBEN

- Inklusive (teils Fremdanbieter)
- Fitnessraum

LAGE

- zur Sehenswürdigkeit: Plaza de Mayo, ca. 500 m
- zur Sehenswürdigkeit: Obelisk, ca. 550 m
- zentral

AUSSTATTUNG

- offizielle Landeskategorie: 5 Sterne
- Anzahl Wohneinheiten: 192
- WLAN, im Zimmer
- Buffetrestaurant
- Bar
- 1 Pool: ca. 1.11.-31.3., beheizbar

WOHNBEISPIEL

- Superior (US1), Klimaanlage, Safe

ERLEBEN

- Inklusive (teils Fremdanbieter)
- Fitnessraum
- TIPPS & HINWEISE**
- Große Dachterrasse mit Blick auf die Stadt

Pro Person/Nacht in EUR inkl. ÜF	Anf H Leistung EZE80002B		
	Erw.	Kinder	A
UD1F	2	0	298
WB1F	2	0-1	387
WD1F	2	0-1	412
WD1, WB1 Kindererm. 2-12J.			-100%
A: 1.11.-31.10.			
An-/Abreise: täglich			

Pro Person/Nacht in EUR inkl. ÜF	Anf H Leistung EZE31008B			
	Erw.	Kinder	A	B
UG1F	2	0-1	99	82
UG1 Kindererm. 2-11J.			-100%	-100%
A: 1.11.-30.11., 1.3.-31.3., 1.10.-31.10. B: 1.12.-28.2., 1.4.-30.9.				
An-/Abreise: täglich				

Pro Person/Nacht in EUR inkl. ÜF	Anf H Leistung EZE21012B		
	Erw.	Kinder	A
US1F	2	0-1	78
US1 Kindererm. 2-4J.			-100%
A: 1.11.-31.10.			
An-/Abreise: täglich			

BUENOS AIRES

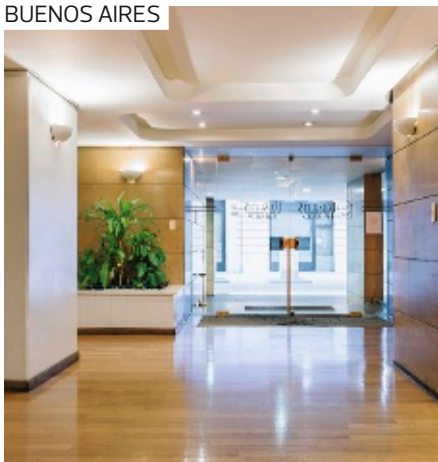

Wohnbeispiel Apartment

SAN ANTONIO DE ARECO

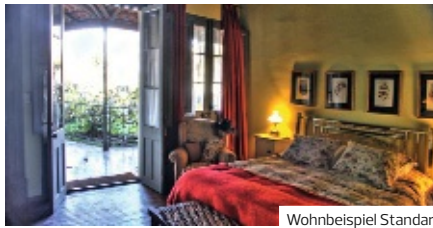
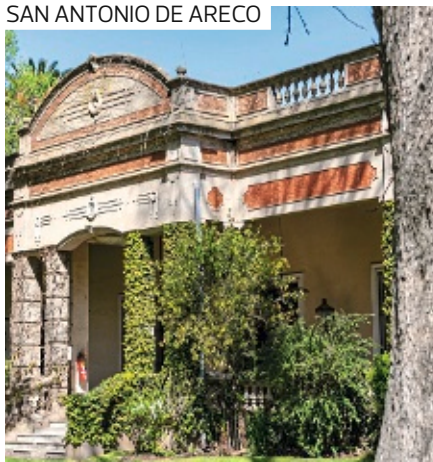

Wohnbeispiel Standard

BUENOS AIRES



Wohnbeispiel Standard

Loi Suites Esmeralda ◆◆◆

- + Nahe der Einkaufsstraße Florida gelegen
- + Ideal für Vorübernachtungen zu unseren Rundreisen

LAGE

- zur Sehenswürdigkeit: Obelisk, ca. 1 km
- zum Hafen: Jachthafen ca. 1,40 km

AUSSTATTUNG

- offizielle Landeskategorie: 3 Sterne superior
- Anzahl Gebäude: 1, Anzahl Wohneinheiten: 100
- Lademöglichkeit für E-Autos (kostenpflichtig), Carsharing-Station
- Nichtraucher
- Gepäckraum
- WLAN, im Zimmer, in den öffentlichen Bereichen
- Frühstücksraum

WOHNBEISPIEL

- Apartment (UG1), 21–25 qm, Nichtraucher, Sitzecke, 1 Bad, Badewanne, Bidet, Haartrockner, Klimaanlage, Safe, 1 TV (Sat-TV, Flachbildschirm), WLAN, Kochnische, Mikrowelle

TIPPS & HINWEISE

- Einkaufs- und Kulturzentren sowie Theater in der Umgebung

Pro Person/Nacht in EUR inkl. ÜF	Anf H Leistung EZE31002B		
	Erw.	Kinder	A
UG1F	2	0	46
A: 1.11.–31.10.			
An-/Abreise: täglich			

Estancia El Ombu de Areco ◆◆◆

- + Wiege der „Gauchesca“-Tradition
- + Traditionelle Hacienda mit Pferdezucht
- + Typisches Gaucho-Leben hautnah

LAGE

- zum Stadtzentrum: Buenos Aires, ca. 124 km
- zum Flughafen: Buenos Aires–Ezeiza, ca. 147 km
- ländlich

AUSSTATTUNG

- offizielle Landeskategorie: keine
- Anzahl Wohneinheiten: 12
- 2 Pools

WOHNBEISPIEL

- Standard (UG1), im landestypischen Stil, rustikal eingerichtet, 1 Bad, Dusche, WC, Kamin, bodentiefe Fenster

ERLEBEN

- Inklusive (teils Fremdanbieter)
- Volleyball, Fußball
- Wandern
- Billard
- Tischtennis

Pro Person/Nacht in EUR inkl. VP	Anf H Leistung EZE28001B			
	Erw.	Kinder	A	B
UG1V	2	0	211	232
A: 1.11.–30.4. B: 1.5.–31.10.				
An-/Abreise: täglich				

Pulitzer Buenos Aires ◆◆◆◆

- + Zentral nahe der Einkaufsstraße Florida gelegen
- + Restaurant Boca de Toro mit spanischer Küche
- + Rooftop-Bar

LAGE

- zur Sehenswürdigkeit: Obelisk, ca. 1,20 km
- zur Sehenswürdigkeit: Plaza de Mayo, ca. 1,80 km
- zum Flughafen: Buenos Aires–Ezeiza, ca. 32 km

AUSSTATTUNG

- offizielle Landeskategorie: 4 Sterne
- Baujahr: 2010
- Anzahl Gebäude: 1, Anzahl Etagen im Hauptgebäude: 17, Anzahl Wohneinheiten: 104
- WLAN, in der gesamten Anlage
- Bücherei
- 1 À-la-carte-Restaurant
- Bar
- 1 Pool: ca. 1.12.–31.3.
- Terrasse

WOHNBEISPIEL

- Standard (UG1), 26–30 qm, Schreibtisch, 1 Bad, Dusche oder Badewanne, Klimaanlage, Heizung, Minibar kostenpflichtig, Safe, 1 TV (Sat-TV, Flachbildschirm), Telefon, WLAN

Pro Person/Nacht in EUR inkl. ÜF	Anf H Leistung EZE31021B		
	Erw.	Kinder	A
UG1F	2	0-1	77
UG1 Kindererm. 2-5J. -100%			
A: 1.11.–31.10.			
An-/Abreise: täglich			

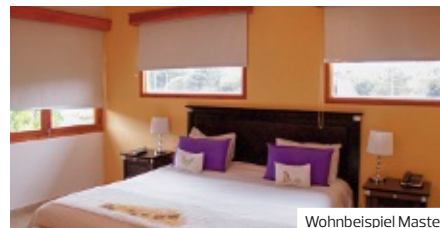
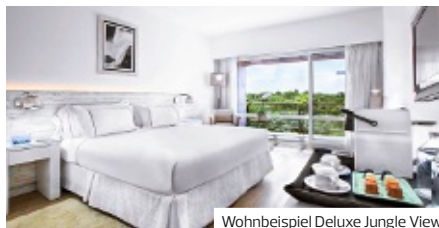

## Meliá Iguazú Resort & Spa ◆◆◆◆

- + Ausgezeichnete Lage innerhalb des Iguazú Nationalparks
- + Umfangreiche Renovierung in 2018

### LAGE

- Direkt an der argentinischen Seite des Nationalparks
- zum Flughafen: Cataratas del Iguazú International, ca. 10 km

### AUSSTATTUNG

- offizielle Landeskategorie: 5 Sterne
- Anzahl Wohneinheiten: 176
- A-la-carte-Restaurant
- Roomservice (kostenpflichtig)
- Hallenbad
- 1 Pool

### WOHNBEISPIEL

- Deluxe Jungle View (UD1), 21-25 qm, Dschungelblick, 1 Bad, Dusche oder Badewanne, Klimaanlage, Minibar kostenpflichtig, 1 TV, WLAN, Balkon
- weitere Unterkünfte buchbar

### ERLEBEN

- Inklusive (teils Fremdanbieter)
- Fitnessraum

## El Pueblito Iguazu ◆◆◆◆

- + Im Naturschutzgebiet am Los Pájaros-See
- + Ökologische und nachhaltige Infrastruktur
- + Sehr geräumige Zimmer

### LAGE

- zur Sehenswürdigkeit: Iguazú Wasserfälle, ca. 16 km
- zum Flughafen: Cataratas del Iguazú International, ca. 17 km

### AUSSTATTUNG

- offizielle Landeskategorie: Small Luxury Boutique Hotel
- Anzahl Wohneinheiten: 25
- umweltfreundlich
- Empfang/Rezeption
- WLAN, in der gesamten Anlage
- Buffetrestaurant
- 1 Bar
- 1 Pool
- Sonnenterrasse, Gartenanlage
- 1 Kapelle

### WOHNBEISPIEL

- Master (UG1), 46-50 qm, Schreibtisch, 1 Bad, Dusche oder Badewanne, WC, Klimaanlage, 1 TV

## Grand Brizo Buenos Aires ◆◆◆◆

- + Im Herzen der Stadt gelegen
- + Starthotel unserer Rundreisen
- + Dachterrasse mit Panoramablick

### LAGE

- zur Sehenswürdigkeit: Obelisk, ca. 350 m
- zur Sehenswürdigkeit: Plaza de Mayo, ca. 1,30 km
- zum Flughafen: Buenos Aires-Ezeiza, ca. 31 km

### AUSSTATTUNG

- offizielle Landeskategorie: 4 Sterne superior
- Anzahl Wohneinheiten: 192
- Nichtraucher
- Frühstücksraum, Bistro
- Bar
- Roomservice (24 Stunden, kostenpflichtig)
- 1 Pool
- Dachterrasse

### WOHNBEISPIEL

- Comfort (UF1), 26-30 qm, Nichtraucher, Fenster mit thermo-akustischer Isolierung, 1 Bad, Dusche oder Badewanne, Klimaanlage, individuell regulierbar, Safe, WLAN

### TIPPS & HINWEISE

- Pool nur während der Sommersaison geöffnet

Pro Person/Nacht in EUR inkl. ÜF	Anf H Leistung IGR31001B	
	Erw.	Kinder A
UD1F	2	0-1 290
UD2F	2	0-1 405
UD2, UD1 Kindererm. 2-5J.		-100%
A: 1.11.-31.10.		
An-/Abreise: täglich		

Pro Person/Nacht in EUR inkl. ÜF	Anf H Leistung IGR31006B	
	Erw.	Kinder A
UG1F	2	0 61
A: 1.11.-31.10.		
An-/Abreise: täglich		

Pro Person/Nacht in EUR inkl. ÜF	Anf H Leistung EZE31022B	
	Erw.	Kinder A
UF1F	2	0 84
A: 1.11.-31.10.		
An-/Abreise: täglich		

EL CALAFATE

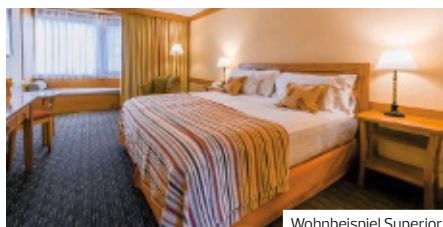

Wohnbeispiel Superior

EL CHALTÉN

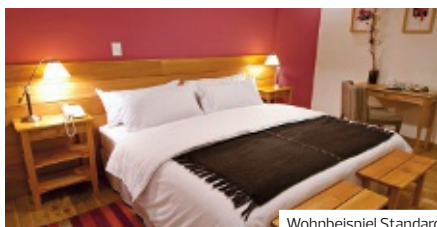

Wohnbeispiel Standard

USHUAIA

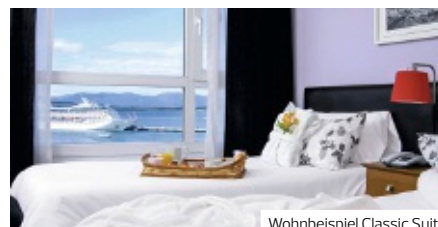
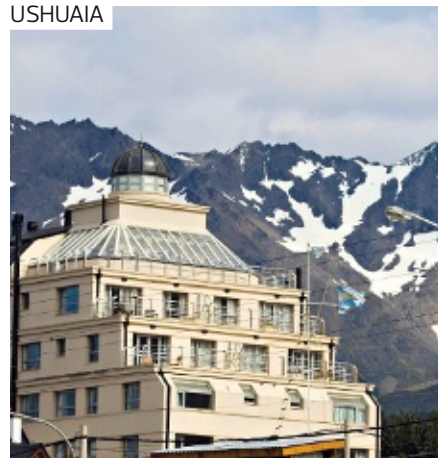

Wohnbeispiel Classic Suite

Mirador del Lago ♦♦♦♦

- + Seeblick-Superior-Zimmer mit Blick auf den Lago Argentino
- + Idealer Ausgangspunkt für Ausflüge

LAGE

- zum nächsten Shoppingcenter: ca. 500 m
- zum Flughafen: El Calafate, ca. 22 km
- an der Hauptstraße

AUSSTATTUNG

- offizielle Landeskategorie: 4 Sterne
- Anzahl Wohneinheiten: 68
- Empfang/Rezeption
- WLAN, in der gesamten Anlage
- öffentliches Internetterminal
- À-la-carte-Restaurant: internationale Küche, regionale Küche
- Frühstücksraum
- Snackbar
- Roomservice (kostenpflichtig)

WOHNBEISPIEL

- Superior (US1), 31-35 qm, Bergblick, 1 Bad, Dusche oder Badewanne, Minibar kostenpflichtig, Safe, TV (Flachbildschirm), WLAN
- weitere Unterkünfte buchbar

Pro Person/Nacht in EUR inkl. ÜF	Anf H		Leistung FTE31008B			
	Erw.	Kinder	A	B	C	D
US1F	2	0-1	110	126	92	68
US2F	2	0-1	120	137	101	73
US2, US1 Kindererm. 2-7J.			-100%	-100%	-100%	-100%
A: 1.11.-26.12., 3.1.-31.3., 1.10.-31.10. B: 27.12.-2.1. C: 1.4.-30.4., 1.9.-30.9. D: 1.5.-31.8.						
An-/Abreise: täglich						

Destino Sur ♦♦♦♦

- + Ideale Ausgangslage für Wanderungen im Park
- + Landestypische Einrichtung
- + Ideal für Mietwagenreisende

LAGE

- zum Ortszentrum: ca. 400 m

AUSSTATTUNG

- offizielle Landeskategorie: 4 Sterne
- Anzahl Wohneinheiten: 36
- WLAN, im Zimmer, in den öffentlichen Bereichen
- Aufenthaltsraum
- Frühstücksraum
- Bar
- Hallenbad

WOHNBEISPIEL

- Standard (UG1), 21-25 qm, Dusche oder Badewanne, Heizung, Minibar kostenpflichtig, Safe, 1 TV, WLAN

ERLEBEN

- Inklusive (teils Fremdanbieter)
- Saunabereich
- Fitnessraum

Pro Person/Nacht in EUR inkl. ÜF	Anf H		Leistung FTE31007B			
	Erw.	Kinder	A	B	C	D
UG1F	2	0	161	131	193	-
A: 1.11.-30.11., 16.12.-23.12., 11.-28.2. B: 1.12.-15.12., 1.3.-30.4., 9.10.-31.10. C: 24.12.-31.12. D: 1.5.-8.10.						
An-/Abreise: täglich. Saison D Hotel geschlossen.						

Cilene del Faro Suites & Spa ♦♦♦♦

- + Mitten im Zentrum von Ushuaia gelegen
- + Beagle-Kanal fußläufig erreichbar
- + Verglaste Dachterrasse mit 360° Blick

LAGE

- zum Hafen: ca. 400 m
- zum Flughafen: Ushuaia, ca. 6 km
- zentral

AUSSTATTUNG

- offizielle Landeskategorie: 4 Sterne
- Anzahl Wohneinheiten: 48
- WLAN, in der gesamten Anlage
- Buffetrestaurant
- Hallenbad

WOHNBEISPIEL

- Classic Suite (UG1), 36-40 qm, 1 Bad, Dusche oder Badewanne, WC, Heizung, zentral gesteuert, Safe, 1 TV (Flachbildschirm), WLAN, Kochnische

ERLEBEN

- Inklusive (teils Fremdanbieter)
- Fitnessraum
- Gegen Gebühr (teils Fremdanbieter)
- Saunabereich: Sauna

Pro Person/Nacht in EUR inkl. ÜF	Anf H		Leistung USH31303B		
	Erw.	Kinder	A	B	C
UG1F	2	0	102	77	89
A: 1.11.-31.3., 1.7.-30.9. B: 1.4.-30.6. C: 1.10.-31.10.					
An-/Abreise: täglich					



# Uruguay

## Gauchos, Tango und Metropolen

Gaucht-Romantik und die endlosen Weiten der Pampa – das ist Uruguay. Doch auch charmante Kolonialstädte, Badeurlaub am Atlantik und die Metropole Montevideo locken in das zweitkleinste Land Südamerikas. Die vielfältigen Landschaften umfassen neben dem weiten Grasland etwa 600 km Küste, weite Lagunenseen und sanfte Hügelketten im Zentrum.



### ÜBERBLICK

<b>Hauptstadt</b>	Montevideo
<b>Flugdauer</b>	ca. 15-17 Stunden
<b>Sprache</b>	Spanisch
<b>Einwohnerzahl</b>	ca. 3,5 Millionen
<b>Beste Reisezeit</b>	ganzjährig

### IHRE URLAUBSREGIONEN

#### Montevideo

In der Hauptstadt Montevideo, am Rio de la Plata gelegen, trifft europäisches Ambiente auf Kleinstadt-Charme. Die Mischung aus vielen, kleinen Stadtstränden, Architektur aus der Kolonialzeit, unzähligen Parkanlagen, lebendigen Plätzen, Kultur und die Gelassenheit der Einwohner macht die Stadt so spannend.

#### Colonia del Sacramento

Colonia del Sacramento ist die älteste Stadt Uruguays und direkt am Fluss Rio de la Plata gelegen. Von der UNESCO wurde die Altstadt zum Weltkulturerbe erklärt. Ein beschauliches Städtchen mit kolonialem Flair.

#### Punta del Este

Der Urlaubsort liegt auf einer schmalen Halbinsel im Südosten von Uruguay. Aufgrund der wunderschönen Strände, dem eleganten Jachthafen und des pulsierenden Nachtlebens ist es auch als Saint-Tropez Südamerikas bekannt.

### ENTDECKEN UND ERLEBEN

#### Rundreisen

Lassen Sie sich während unserer geführten länderübergreifenden Rundreise „Tango, Gauchos und faszinierende Metropolen“ durch Uruguay, Argentinien und Brasilien begleiten. Lernen Sie die schönsten Plätze, die wichtigsten Sehenswürdigkeiten und die Highlights der Länder hautnah kennen (Seite 206).

#### Kurzreisen

Auf der Kulturreise „Colonia del Sacramento & Montevideo“ erleben Sie Uruguay auf einer kleinen Stippvisite. Sie fahren mit der Fähre „Buquebus“ über den Rio de la Plata und genießen 1 Tag und 1 Nacht Montevideo mit all seinen Highlights und Sehenswürdigkeiten (Seite 238).

### TRANSFERS UND AUSFLÜGE NACH WUNSCH

Wählen Sie einen Transfer nach Maß! Je nach Flugziel sind oft verschiedene Transfers zum Hotel buchbar, zum Beispiel per Bus oder als Privattransfer. Oder lassen Sie sich von einem unserer Ausflüge begeistern. Wählen Sie einfach aus, was Ihnen am besten gefällt! Die zubuchbaren Transfers und Ausflüge zu Ihrem Wunschhotel finden Sie auf Seite 246 (Ausflüge) und bei der Hotel- oder Rundreisenbeschreibung auf [www.informierender.de](http://www.informierender.de) bzw. auf [www.informierender.de/extras](http://www.informierender.de/extras)

#### DERTOUR VORTEIL

- Durchführungsgarantie
- Angenehme Gruppengrößen
- Deutschsprachige Reiseleitung
- Frühbuchervorteil bei allen Rundreisen

### WO FINDE ICH?

Gruppenreise	ab Seite 206
Ausflüge	ab Seite 246
Hotels	ab Seite 247

## MONTEVIDEO &amp; UMGEBUNG

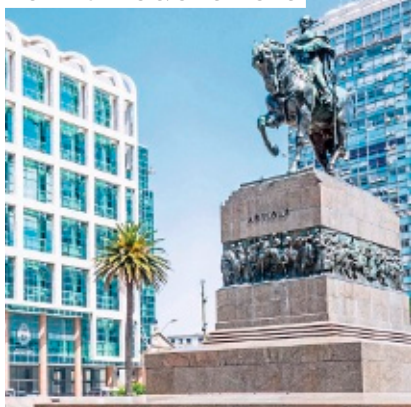

Montevideo

## Halbtägige Stadtrundfahrt Montevideo

Dieser Ausflug startet mit einer Fahrt entlang der Rambla, einer 22 km langen Küstenstraße am Rande des Rio de la Plata, in Richtung Carrasco. Danach besuchen sie die Plaza Virgilio, auf der sich ein Denkmal für die gefallenen Marinesoldaten befindet. Anschließend geht es weiter bis zu dem vornehmen Wohnviertel Carrasco. Als nächstes fahren Sie zum Pargue Battle y Ordonez mit seinem Denkmal „La Carreta“. Danach geht es vorbei am Fußballstadion Centenario, wo das erste Weltmeisterschaftsspiel gespielt wurde. Die Fahrt setzt sich fort bis zum Mercado Agrícola, einem alten Obst- und Gemüsemarkt, welcher sich in einem antiken Gebäude befindet. Weiter geht es zum Palacio Legislativo, der Sitz des uruguayischen Parlaments, der von außen besichtigt wird. Um die Tour abzurunden, werden Sie die Altstadt (Ciudad Vieja) von Montevideo zu Fuß erkunden und die Architektur und Kunst des 19. und 20. Jahrhunderts bestaunen. Der nächste Stopp ist der „Platz der Verfassung“ (Plaza Matriz). Der letzte Stopp ist der Markt am Hafen (Mercado del Puerto), eine beeindruckende alte Markthalle; ein quirliger Ort voller Leben, wo Künstler und Straßenmusiker ihr Können zeigen. Anschließend Transfer zum Hotel oder Gelegenheit zu einem individuellen Stadtbummel. Täglich, ca. 4 Stunden, private, deutschsprachige Reiseleitung.

Ausflug ab/bis Montevideo  
z.B. am 1.11. pro Person

€ 110

Anf TA Leistung MVD19005

## MONTEVIDEO &amp; UMGEBUNG



Colonia del Sacramento

## Stadtrundgang Colonia – halbtägig

Sie fahren nach Colonia del Sacramento. Die Stadt wurde einst von Portugiesen gegründet und ist die älteste europäische Siedlung auf dem Gebiet des heutigen Uruguays. Die Altstadt mit geduckten Kolonialhäusern, schmiedeeisernen Gittern, ruhigen Plätzen und viel Grün vermittelt an jeder Ecke den Charme einer Miniaturstadt aus der Kolonialzeit. Colonia del Sacramento ist die älteste Stadt Uruguays. Ihre Altstadt wurde von der UNESCO 1995 zum Weltkulturerbe erklärt. Nach der Ankunft begeben Sie sich direkt in die Altstadt, wo Sie in die Geschichte des malerischen ältesten Städtchens des Landes eintauchen. Schlendern Sie durch die kopfsteingepflasterten Straßen und besuchen Sie die berühmte „Calle de los Suspiros“ (Seufzerstraße), die bereits oft als Schauplatz für historische Filme gedient hat. Colonia verfügt neben seinem historischen Wert und den Sehenswürdigkeiten wie dem Leuchtturm und der Kathedrale auch über eine wunderschöne Natur am Flussufer des Rio de la Plata. Sie haben Zeit, die Altstadt auf eigene Faust zu erkunden oder etwas essen zu gehen. Täglich, ca. 3 Stunden, private, deutschsprachige Reiseleitung.

Ausflug ab/bis Montevideo  
z.B. am 1.11. pro Person

€ 126

Anf TA Leistung MVD19004

## MONTEVIDEO &amp; UMGEBUNG



## Halbtagesausflug Weingut Bouza

Sie fahren zum Weingut Bouza an der Quelle des Melilla Flusses, nur ca. 15 Kilometer von Montevideo entfernt. Das Weingut ist umgeben von Weinreben und Wäldern. Die große Diversität der Flora und Fauna lässt sich auf die Nähe dieser Gegend zum Santa Lucia Fluss erklären, der in den Rio de la Plata, der als breitester Fluss der Welt gilt, mündet. Die Tour beginnt mit einem Besuch der Weinreben und einer ausführlichen Einführung in den Prozess des Weinanbaus und der Produktion. Es wird außerdem eine antike Autosammlung, die unter anderem Ford T 1926, Ford A, Citroen 1950, 1980 und Alfa Romeo Spider 1960 umfasst, besichtigt. Im Anschluss findet eine Weinprobe der angebauten Weine mit Mittagessen statt.

Täglich, außer dienstags, ca. 4 Stunden. Transfers auf privater Basis mit deutschsprachiger Reiseleitung, Führung auf dem Weingut mit internationalem Teilnehmerkreis und englisch-/deutschsprachiger Reiseleitung.

Ausflug ab/bis Montevideo  
z.B. am 1.11. pro Person

€ 301

Anf TA Leistung MVD19003

MONTEVIDEO

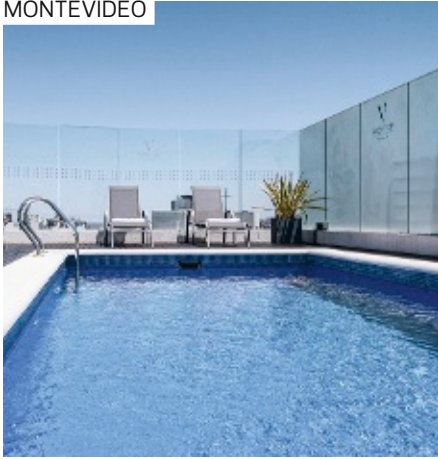

Wohnbeispiel Standard

COLONIA DEL SACRAMENTO



Wohnbeispiel Superior

PUNTA DEL ESTE



Wohnbeispiel Superior Deluxe

Vivaldi ♦♦♦

- + Im Viertel Punta Carretas, einer ruhigen Wohngegend gelegen
- + In der Nähe des Leuchtturms

LAGE

- zum Golfplatz: Club de Golf del Uruguay, ca. 700 m
- zum Strand: La Estacada, ca. 750 m
- Rambla de Punta Carretas, ca. 600 m
- Punta Carretas Leuchtturm, ca. 2 km
- ruhig

AUSSTATTUNG

- offizielle Landeskategorie: 3 Sterne
- Anzahl Wohneinheiten: 94
- WLAN, in der gesamten Anlage
- Restaurant
- Bar
- 1 Pool: auf der Dachterrasse

WOHNBEISPIEL

- Standard (UG1), 1 Bad, Klimaanlage, Mini-Kühlschrank, Safe, Kochnische

ERLEBEN

- Inklusive (teils Fremdanbieter)
- Fitnessraum

Posada Don Antonio ♦♦♦

- + Beste Lage in der historischen Altstadt und nahe des malerischen Hauptplatzes
- + Sehr gutes Preis-/Leistungsverhältnis

LAGE

- zum Flughafen: Montevideo, ca. 200 km
- zum Ortszentrum: Barrio Histórico, ca. 400 m

AUSSTATTUNG

- offizielle Landeskategorie: 3 Sterne
- Anzahl Wohneinheiten: 38
- WLAN
- Gartenanlage, Innenhof
- 1 Pool

WOHNBEISPIEL

- Superior (US1), 16–20 qm, Dusche oder Badewanne, Klimaanlage, TV

TIPPS & HINWEISE

- Gebäude im kolonialen Stil erbaut

Awa Boutique & Design Hotel ♦♦♦♦

- + Nahe dem Stadtzentrum von Punta del Este
- + Strände, Restaurants und Shopping-Center fußläufig zu erreichen

LAGE

- zum Strand: ca. 1 km
- ruhig

AUSSTATTUNG

- offizielle Landeskategorie: 4 Sterne
- Anzahl Wohneinheiten: 48
- WLAN
- À-la-carte-Restaurant
- Bar
- 1 Pool

WOHNBEISPIEL

- Superior Deluxe (US1), 21–25 qm, Klimaanlage, Mini-Kühlschrank (kostenpflichtig), Safe

ERLEBEN

- Inklusive (teils Fremdanbieter)
- Saunabereich
- Fitnessraum
- Gegen Gebühr (teils Fremdanbieter)
- Spa

Pro Person/Nacht in EUR inkl. ÜF		Anf H Leistung MVD10050B	
	Erw.	Kinder	A
US1F	2	0-1	60
US1F	2	0-1	80
US1 Kind		3-10 J.	40
US1 Kindererm.		2-2 J.	-100%
A: 1.11.-31.10.			-100%
An-/Abreise: täglich			

Pro Person/Nacht in EUR inkl. ÜF		Anf H Leistung MVD10035B	
	Erw.	Kinder	A
US1F	2	0-1	60
US1F	2	0-1	80
US1 Kind		3-10 J.	40
US1 Kindererm.		2-2 J.	-100%
A: 1.11.-23.12. B: 24.12.-31.10.			-100%
An-/Abreise: täglich			

Pro Person/Nacht in EUR inkl. ÜF		Anf H Leistung MVD10060B			
	Erw.	Kinder	A	B	C
US1F	2	0	72	187	143
US1F	2	0	93	187	143
A: 1.11.-21. 28.2.-31.3., 1.10.-31.10. B: 3.1.-31.1. C: 1.2.-27.2.					
D: 1.4.-30.9.					
An-/Abreise: täglich					

# Mietwagen

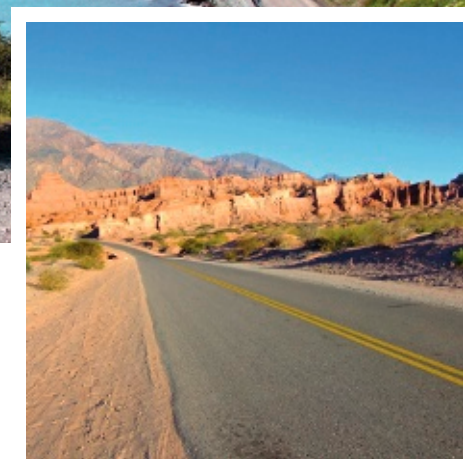

Urlaub auf vier Rädern – entdecken Sie die Schönheiten eines Landes auf eigene Faust und genießen Sie die Vorteile eines unabhängigen Urlaubes. Viele Länder Mittel- und Südamerikas eignen sich gut zum Selbstfahren, und da die Mietwagenstationen im Land verteilt sind, können Sie die Route Ihren Wünschen entsprechend gestalten.

## IHR VORTEIL

- Keine Selbstbeteiligung bzw. Rückerstattung der Selbstbeteiligung im Schadensfall für versicherte Schäden
- Haftpflichtpflichtdeckungssumme mind. EUR 7,5 Mio.
- Kostenfreie Stornierung bis 24 h vor Anmietung
- Unbegrenzte Kilometer inklusive (Ausnahmen lt. Produktinformationen)
- Zuverlässige Partner und beste Qualität
- Große Auswahl an unterschiedlichen Fahrzeugkategorien

## GUT GEPLANT

In dem so großen wie großartigen Lateinamerika gibt es die verschiedensten Landschaften und Kulturen mit unzähligen Highlights. Kaum jemand möchte an nur einem Ort bleiben. Eine Rundreise mit einem Mietwagen ist die individuellste Form Land und Leute kennenzulernen. Die Entfernungen sind jedoch riesig, was Sie bei der Planung Ihrer Reise berücksichtigen sollten. Die Länder bzw. Staaten sind in gewisser Weise ähnlich – eben „südamerikanisch“.

Sie können aber auch recht unterschiedlich sein, insbesondere was die Infrastruktur betrifft. Dies gilt es bei der Planung zu beachten.

DERTOUR bietet Mietwagen in Argentinien, Chile, Costa Rica und Mexiko sowie in Panama (nur innerhalb einer Mietwagenrundreise) an. Diese Länder eignen sich sehr gut für das individuelle Reisen – auch für Einsteiger. Das Straßennetz und die damit einhergehende Infrastruktur ist sehr gut erschlossen. Verkehrsregeln werden geachtet und sind auch ohne spanische Sprachkenntnisse verständlich. Die Straßenverhältnisse in den Städten sind denen in Europas Städten recht ähnlich.

Auch Brasilien eignet sich recht gut für individuelle Rundreisen, allerdings sind die Entfernungen enorm groß und bedingen entsprechend einer genauen Planung und viel Reisezeit. Eine individuelle Mietwagenreise durch beispielsweise Peru oder Ecuador dagegen erfordert viel Erfahrung, sehr gute Sprachkenntnisse und die Bereitschaft, sich besonderen Verkehrsverhältnissen und anderen Gewohnheiten im Umgang mit Verkehrsregeln zu stellen.

## MIETWAGENREISEN IN CHILE UND PANAMA

In ausgewählten Mietwagenreisen ist der Mietwagen bereits in der Rundreise eingeschlossen und damit bestens auf den Reiseverlauf abgestimmt, z.B. für den Grenzübergang von Chile nach Argentinien. Für diese Mietwagenreisen gelten gesonderte Reisebedingungen.

## VERSICHERUNGSLEISTUNGEN (AUSZUG) Haftpflichtversicherung

In der Miete eines Mietwagens ist eine Haftpflichtversicherung eingeschlossen. Die Deckungssumme liegt bei mindestens EUR 7,5 Millionen. Die gesetzliche Deckungssumme für Sach- und Personenschäden gegenüber Dritten ist je nach Land unterschiedlich. Wo erforderlich und zur besseren Absicherung unserer Kunden hat DERTOUR daher eine Zusatzhaftpflichtversicherung für Sach- und Personenschäden abgeschlossen, welche die Gesamtdeckungssumme (Grunddeckung + DERTOUR Zusatzhaftpflichtversicherung) auf insgesamt EUR 7,5 Millionen erhöht.





### **Kasko-/Diebstahlversicherung**

Darüber hinaus erhalten Sie die bestmögliche Kasko-/Diebstahlversicherung ohne Selbstbeteiligung oder mit Rückerstattung der Selbstbeteiligung im Schadensfall. Somit haften Sie nicht für Schäden am eigenen Mietfahrzeug, inklusive Reifen, Glas, Dach und Unterboden. Mit uns gehen Sie auch hier auf Nummer sicher – die Selbstbeteiligung wird für Mietfahrzeugbuchungen erstattet (bis zu einer maximalen Höhe bei einigen Vermietern), grobe Fahrlässigkeit ausgenommen. Es besteht keine Notwendigkeit vor Ort eine Zusatzversicherung abzuschließen. Im Schadensfall müssen dazu vor Ort einige Punkte unbedingt eingehalten werden. Ausführliche Informationen dazu in den Mietbedingungen und Ihrem Reisebüro.

### **KAUTION**

Die Kautions wird bei Fahrzeugübernahme geleistet und kann nur mit einer anerkannten, gängigen Kreditkarte (z.B. MasterCard oder VISA) hinterlegt werden. Der Vermieter lässt sich den Betrag von der Kreditkartengesellschaft genehmigen bzw. bucht den Betrag ab, was Ihren Kreditrahmen entsprechend reduziert. Bitte prüfen Sie Ihren Kreditrahmen und das Tageslimit bei Ihrer Bank. Bitte beachten Sie, dass Karteninhaber und Mieter die gleiche Person sein müssen.

### **ÜBERNAHME UND RÜCKGABE**

Bei Buchung bitte die gewünschte Uhrzeit der Fahrzeugübernahme und Fahrzeugrückgabe angeben. Eine Überschreitung der gebuchten Uhrzeiten führt zu einer Nachbelastung vor Ort. Änderungen der Fahrzeugkategorie oder Verlängerung der Mietdauer vor Ort sind direkt mit den Mietstationen zu den vor Ort gültigen Konditionen abzuschließen. Der Fahrzeug-Voucher muss am gebuchten Übernahmetag eingelöst werden, sonst sind die Mietstationen nicht mehr verpflichtet, diesen zu akzeptieren. Sollten Sie die Mietdauer verkürzen, d. h. das Fahrzeug früher als gebucht abgeben, wird eine Erstattung der nicht genutzten Tage/Voucher nicht gewährt.

### **VERKEHRS- UND MAUTVERGEHEN**

Gebühren sind vor Ort zu entrichten und werden im Nachhinein nicht erstattet. Bei Unterlassung der Zahlung erheben die Vermieter Bearbeitungsgebühren pro Vergehen. Aus Datenschutzgründen müssen Sie die Abwicklung selbst mit den örtlichen Behörden vornehmen.

### **IHR REISEBÜRO BERÄT SIE GERNE**

Mit unserem Reservierungssystem haben unsere Kolleginnen und Kollegen in den Reisebüros immer Zugriff auf die aktuellsten Informationen, Leistungspaket, Preise und Sonderangebote. Innerhalb kürzester Zeit erhalten Sie einen Leistungsüberblick und –vergleich für die Region, die Sie für Ihren Urlaub ausgesucht haben.

**MIETSTATIONEN (AUSZUG)**

Nebenstehend finden Sie pro Land und Mietwagenpartner einen Auszug der Mietstationen. Stadtstationen sind während der ortsüblichen Geschäftszeiten geöffnet, Flughafenstationen während der Zeiten des normalen Flugbetriebs. Flughafenstationen können direkt am Flughafen, aber auch einige Kilometer entfernt liegen. Einige Vermieter bieten kostenfreie Zubringer (Shuttle-Bus) vom Flughafen zu den Flughafenstationen an.

Mietstationen Argentinien	Enterprise	Keddy by Europcar
<b>Stadt/Mietstation</b>		
Buenos Aires Flughafen	x	x
Cordoba Flughafen	x	x
El Calafate Flughafen	x	x
Iguazu Flughafen	–	x
Mendoza Flughafen	x	x
Salta Flughafen	x	x
San Carlos de Bariloche Flughafen	x	x
Trelew Flughafen	–	x
Ushuaia Flughafen	–	x

Mietstationen Chile	Europcar	Keddy by Europcar
<b>Stadt/Mietstation</b>		
Antofagasta Flughafen	–	x
Antofagasta Stadt	–	x
Arica Flughafen	–	x
Balmaceda Coyhaique Flughafen	–	x
Calama Flughafen	x*	x
Calama Stadt	–	x
Concepcion Flughafen	–	x
Concepcion Stadt	–	x
Copiapo Flughafen	–	x
Copiapo Stadt	–	x
Iquique Flughafen	–	x
Iquique Stadt	–	x
La Serena Flughafen	–	x
La Serena Stadt	–	x
Puerto Montt Flughafen	x*	x
Punta Arenas Flughafen	x*	–
Santiago de Chile Flughafen	–	x
Temuco Flughafen	–	x
Valdivia Flughafen	–	x
Valdivia Stadt	–	x

\* wird nur in Verbindung mit ausgewählten Mietwagenrundreisen angeboten

Mietstationen Costa Rica	Adobe	Alamo
<b>Stadt/Mietstation</b>		
Guápiles Stadt	–	x
La Fortuna Stadt	–	x
Liberia Flughafen	x	x
Puerto Limon Stadt	x	x
Puerto Viejo Stadt	x	x
Puntarenas Stadt	x	–
Quepos Stadt	x	x
San José Flughafen	x	x
San José Stadt	x	x
Tamarindo Stadt	x	x
Uvita Stadt	x	x

Mietstationen Mexiko	Europcar
<b>Stadt/Mietstation</b>	
Acapulco Flughafen	x
Cancun Flughafen	x
Cancun Stadt	x
Chetumal Stadt	x
La Paz Flughafen	x
Mexico City Flughafen	x
Merida Flughafen	x
Oaxaca Stadt	x
Playa del Carmen Stadt	x
Puerto Morelos	x
San Jose del Cabo	x
Tampico Flughafen	x
Tuxtla Gutierrez Flughafen	x
Tuxtla Gutierrez Stadt	x
Tulum Stadt	x
Villahermosa Flughafen	x



## Im Urlaub frei und unabhängig

Infos und  
aktuelle Preise  
im Reisebüro

### Den perfekten Mietwagen finden Sie bei uns:

- Keine Selbstbeteiligung bzw. Rückerstattung der Selbstbeteiligung im Schadensfall für versicherte Schäden
- Haftpflichtpflichtdeckungssumme mind. EUR 7,5 Mio.
- Kostenfreie Stornierung bis 24 h vor Anmietung
- Unbegrenzte Kilometer inklusive (Ausnahmen lt. Produktinformationen)
- Zuverlässige Partner und beste Qualität
- Große Auswahl an unterschiedlichen Fahrzeugkategorien

#### Unser Mietwagenangebot in

- Argentinien: Enterprise, Keddy by Europcar
- Chile: Keddy by Europcar
- Costa Rica: Adobe, Alamo
- Mexiko: Europcar

TRUSTED  
TRAVEL  
TEAM

DER  
TOUR  
GROUP



z.B. am 1.5.,  
ab/bis San José,  
7 Miettage  
Kleinstwagen z.B. Hyundai Atos **€ 297**

- + Sehr gute Qualität und sehr guter Service
- + Moderne Flotte
- + Große Auswahl an Geländewagen
- + Umfassende Versicherungsleistungen durch den Vermieter und DERTOUR Group



Vulkan Arenal

## Adobe Mietwagen

**DERTOUR Group-VORTEIL**  
Erster Zusatzfahrer ohne Mehrkosten.

**FAHRZEUGFLOTTE**  
Adobe verfügt über 14 Fahrzeugtypen.  
Eine Auswahl von Bildern finden Sie nebenstehend.

**PAKET AUSWAHL**  
Bei Adobe bieten wir ein Paket an.  
Die eingeschlossenen und zubuchbaren Leistungen entnehmen Sie der untenstehenden Übersicht.

**MIETBEDINGUNGEN (Auszug)**  
**Mindestalter:** 23 Jahre  
**Höchsteralter:** 80 Jahre  
**Mindestmietdauer:** 1 Miettag  
**Mietstationen:** Liberia Flughafen, Puerto Limón Stadt, Puerto Viejo Stadt, Puntarenas Stadt, Quepos Stadt, San José Flughafen, San José Stadt, Tamarindo, Uvita Stadt  
**Einwegmieten:** gegen Gebühr

**Fahrgebiete:** Das Fahren ist auch auf unbefestigten Straßen erlaubt. Es wird zu einer defensiven Fahrweise geraten.

**Führerschein:** Benötigt wird ein nationaler Führerschein in lateinischer Schrift, der Klasse 3 bzw. B. Dieser muss bei Anmietung mindestens seit 2 Jahren gültig sein. Der Führerschein wird für max. 90 Tage ab dem Datum des Einreisestempels im Reisepass anerkannt.

**Steuern/Gebühren:** alle genannten Beträge in USD gelten zzgl. Steuern und Gebühren, zahlbar vor Ort.

Paketleistungen	
Fahrzeugmiete	x
Unbegrenzte Freikilometer	x
DERTOUR Group 24-Stunden-Service-Telefon	x
Haftpflichtversicherung für Personen- / Sachschäden gegenüber Dritten	x
Vollkaskoversicherung mit Rückerstattung der Selbstbeteiligung im Schadensfall	x
Unfall- und Diebstahlversicherung mit Rückerstattung der Selbstbeteiligung im Schadensfall	x
Versicherung von Reifen-, Glas- (z.B. Windschutzscheibe), Dach- und Unterbodenschäden mit Rückerstattung der Selbstbeteiligung	x
Flughafengebühren	x
Gebühren für einen zusätzlichen Fahrer	x
<b>Zubuchbare Leistungen</b> (zahlbar vor Ort)	
Kindersitz (für Babys/Kinder) USD 3 pro Tag	
WiFi Hotspot USD 10 pro Tag	

Mehr Infos im Reisebüro. Abfrage über unsere GA- bzw. Travel Compass-Vakanz



Kleinstwagen  
z.B. Hyundai Atos



Kleinwagen  
z.B. Hyundai Grand i10 Automatik



Kompaktklasse  
z.B. Hyundai Verna Automatik



Mittelklasse  
z.B. Hyundai Accent Superior Automatik



Kompaktklasse SUV  
z.B. Hyundai Creta Automatik 2WD



Mittelklasse SUV  
z.B. Mitsubishi ASX Automatik 4WD



Standardklasse SUV  
z.B. Hyundai Tucson Superior Automatik 4WD



Premiumklasse SUV  
z.B. Ford Explorer Automatik 4WD



Minibus  
z.B. Hyundai Staria Automatik 10 Personen



Rio Celeste



# Wissenswertes von A-Z

## Für eine gelungene Reise

### BAUTÄTIGKEITEN

Nicht immer sind wir rechtzeitig informiert über Bauaktivitäten in einem Hotel oder in der Nachbarschaft eines Hotels. In den Baderegionen wird durch das Abschirmen einer Baustelle die Beeinträchtigung auf ein Minimum reduziert.

### BETREUUNG WÄHREND IHRES AUFENTHALTES IM URLAUSLAND

In vielen Urlaubszielen kümmert sich ein deutsch- bzw. englischsprachiges Reiseleiteramt telefonisch oder persönlich um Ihre Anliegen. In allen DERTOUR Reiseunterlagen finden Sie eine Servicetelefonnummer sowie die Adresse unserer Reiseleiter-Webseite <https://www.dertouristik-reiseleitung.com> sofern dieser Service für Ihre Urlaubsregion verfügbar ist. Hier finden Sie u.a. wichtige Informationen zu Ausflügen, Ihrer Reiseleitung und zum Rücktransfer.

### DERTOUR – EMPFEHLUNGSRATE

Unsere Empfehlungsrates setzt sich aus unternehmens-internen Kennzahlen und eigenen Gästebefragungen zusammen. Deren Anzahl nennen wir rechts neben der Weiterempfehlungsrates.

### INGESCHRÄNKTE MOBILITÄT

Die DERTOUR Group Vertragsleistungen entsprechen nicht vollumfänglich allen behindertengerechten Anforderungen. Viele Vertragspartner verfügen aber über behindertenfreundliche Einrichtungen und Transportmöglichkeiten. Um Ihren Ansprüchen angemessen gerecht zu werden, bitten wir Sie oder Ihr Reisebüro, uns vor Buchung zu kontaktieren, damit wir gemeinsam mit Ihnen eine Ihren persönlichen Bedürfnissen gerecht werdende Urlaubsreise zusammenstellen können.

### FLUGHAFENSTEUERN/INLANDSFLÜGE

Auf Flügen innerhalb der Länder und bei der Ausreise werden nationale und internationale Flughafensteuern erhoben. Diese Gebühren sind nicht, soweit nicht anders ausgeschrieben, im Preis der verstaatlichten Reise enthalten und müssen am jeweiligen Ort in Landeswährung oder in US-Dollar bezahlt werden. Bei den meisten angebotenen Rundreisen in Südamerika liegen den Tarifen der Inlandsflüge sogenannte Airpässe zugrunde, die nur außerhalb Südamerikas zu erhalten sind. Hierzu wird zwingend die Ticketnummer der Langstreckentickets benötigt; diese ist bei Buchung bzw. spätestens bis 40 Tage vor Abreise anzugeben.

### GESUNDHEITSVORSORGE

Für das Reisen in manchen Regionen Lateinamerikas ist der Nachweis einer Gelbfieberimpfung vorgeschrieben. Der Reisende sollte sich über Infektions- und Impfschutz sowie andere prophylaktische Maßnahmen rechtzeitig informieren; ggf. sollte ärztlicher Rat eingeholt werden. Auf allgemeine Informationen, insbesondere bei den Gesundheitsämtern, Ärzten, Tropenmedizinern, reisemedizinischen Informationsdiensten oder Bundeszentrale für gesundheitliche Aufklärung wird verwiesen.

### HAFTUNGSAUSSCHLUSSERKLÄRUNG

Bei Aktivitäten mit erhöhtem Risikocharakter ist es erforderlich, dass Sie vor Ort einen sog. „Liability Waiver“ (Haftungsausschlussklärung) unterschreiben. Ohne Ihre Unterschrift können unsere Leistungsträger Sie nicht an den Aktivitäten teilnehmen lassen. Die Unterzeichnung der Haftungsfreistellungserklärung hat keine Auswirkungen auf die gesetzlich vorgeschriebene und die nach den Ziffern 10 bis 12 der Reisebedingungen vertraglich vereinbarte Gewährleistung und Haftung der DERTOUR Deutschland GmbH.

### HOTELEINRICHTUNGEN/SPORTANGEBOTE

Die in der Hotelbeschreibung aufgeführten Unterhaltungs-, und Sportangebote können sich jederzeit ändern oder nur eingeschränkt zur Verfügung stehen. Diese werden teils von privaten Anbietern und nicht durch die Hotels betrieben. Sie sind häufig gegen Gebühr zu benutzen. Die Wassersportmöglichkeiten (fast immer private Betreiber) befinden sich nicht unbedingt am Hotel. Wassersportangebote sind stark witterungs- und saisonabhängig.

### PREISE, GEBÜHREN, ERMÄSSIGUNGEN

**Gruppenreisen:** Für Gruppenbuchungen (auch aufgeteilt auf mehrere Vorgänge) ab 15 Personen bzw. 10 Zimmern richten Sie Ihre Anfrage bitte per E-Mail an: [alcarate.fern@dertouristik.com](mailto:alcarate.fern@dertouristik.com)

**Kinderermäßigung:** Bitte fragen Sie uns nach den Kinderermäßigungen/-preisen oder wenden Sie sich an unsere Reiseexperten. Die Unterbringung von Kindern erfolgt je nach Hotel und/oder ohne Zusatzbett. Bei Kinderpreisen ohne Zusatzbett erfolgt die Unterbringung in den im Zimmer vorhandenen Betten. Werden Zusatz-

betten gewünscht und sind im Zimmer möglich, so müssen die Gebühren dafür vor Ort gezahlt werden.

**Preise:** Alle aufgeführten Preise, Reisebedingungen und Informationen gelten nur für Touristen und nicht für Geschäftsreisende. Einige Hotels verlangen obligatorische Festtagszuschläge, die in unseren Preisen bereits berücksichtigt sind.

**Saisonzeiten:** Grundlage für die Berechnung der Hotelkosten ist der Einzeltag, d.h. bei Saisonüberschneidung gilt anteilig der Preis der jeweiligen Saison.

**Tagesaktuelle Preise und Spargabote:** Wir aktualisieren unser Angebot regelmäßig. Bitte fragen Sie uns nach aktuellen Preisen, Frühbucher-Vorteilen und Sparterminen oder wenden Sie sich an unsere Reiseexperten.

### RAIL&FLY – IHR ZUG ZUM FLUG

Für klassische Pauschalreisen ins Ausland (ausgenommen Flüge der DERTOUR Group Ticket Factory sowie dynamische Produkte der Marken DERTOUR, ITS, JAHN REISEN, MEIERS WELTREISEN und Travelix) ist die Rail&Fly Leistung als Gutschein in der 2. Klasse für die Hin- und Rückfahrt mit der Bahn im Reisepreis enthalten. Geltungsbereich ist das Streckennetz der DB und teilnehmende Verkehrsverbünde zu allen deutschen Flughäfen (sowie Basel und Salzburg). Gegen einen Aufpreis kann die Rail&Fly Leistung in der 1. Klasse oder für die o.g. dynamischen Produkte hinzugebucht werden. Weitere Informationen zur Einlösung des Gutscheins und Preise finden Sie unter <https://www.informierender.de/rail-and-fly>

Sollte das Rail&Fly Ticket in Anspruch genommen werden, ist wegen möglicher Verspätung im Zugverkehr vom Reisenden eine Zugverbindung zu wählen, die laut Fahrplan mindestens 4 Stunden vor Abflug eine Ankunft am Abfertigungsschalter des Abflughafens gewährleistet.

### REISEBEDINGUNGEN

Beachten Sie die Reisebedingungen hier im Katalog. Alle Angaben in diesem Prospekt entsprechen dem Stand bei Drucklegung. Änderungen vorbehalten.

### REISESCHUTZ

Die in diesem Katalog genannten Reisepreise enthalten keine Reiserücktritts-Versicherung (Stornokosten-Versicherung und Reiseabbruch-Versicherung). Wenn Sie von Ihrer Reise zurücktreten, entstehen Stornokosten. Bei Reiseabbruch können zusätzliche Rückreise- und sonstigen Mehrkosten entstehen. Deshalb empfehlen wir den Abschluss einer Reiserücktrittsversicherung oder eines vollumfänglichen Versicherungspaketes, welches Sie optimal vor, während und nach der Reise im Falle eines entstandenen Schadens absichert. Weitere Informationen finden Sie unter <https://www.informierender.de/reiseinfos>

### RUNDREISEN

Alle Programmverläufe unserer Rundreisen wurden verantwortlich und vorausschauend unter Berücksichtigung aktueller Gegebenheiten geplant. Im Falle von Änderungen von Gesundheits- und Hygienebestimmungen sowie behördlicher Vorgaben und Sicherheitsmaßnahmen, die sich auf die Durchführung der Reise auswirken können, können unsere Programme möglicherweise – auch kurzfristig – angepasst und modifiziert werden. Entsprechende Abwandlungen dienen der Sicherheit unserer Kunden.

Routenänderungen aufgrund unvorhersehbarer Ereignisse, Änderungen von Nationalparkbestimmungen (insbesondere auf den Galapagos-Inseln) o.ä. und Unterbringung in anderen als den genannten, jedoch gleichwertigen Hotels sind vorbehalten. Ebenso können nicht vorher-sehbare Wetter- bzw. Naturereignisse eine kurzfristige Änderung des Reiseverlaufes erforderlich machen. Der Teilnehmerkreis ist in der Regel und wenn nicht anders angegeben international. Bitte beachten Sie, dass die maximale Gruppengröße bei Busreisen in Ausnahmefällen 38 Personen betragen kann, sofern keine andere maximale Gruppengröße angegeben ist. Bitte beachten Sie, dass eine ausgewiesene Gruppenreise, je nach Mindestteilnehmerzahl, auch mit nur einer Person durchgeführt werden kann.

Die Busse, die bei den Busrundreisen zum Einsatz kommen, werden durch die großen Entfernungen stark beansprucht. Daher entspricht ihr Standard oft nicht europäischen Maßstäben. Die meisten Busse haben getönte Fenster und Klimaanlage, selten Bord-WC, es herrscht Rauchverbot. Je nach Gruppengröße ist auch der Einsatz eines Kleinbusses (z.B. Mercedes Sprinter) möglich. Die aufgeführten Km-Angaben beziehen sich auf die auf dem Landweg zurückzulegenden Entfernungen. Bei einer Zimmerbelegung mit 3 Personen stehen in der Regel lediglich zwei Queen-Size-Betten zur Verfügung.

**Verlängerung:** Häufig können Sie tageweise – abhängig vom Flugplan der jeweiligen Flugesellschaft – einen früheren Hinflug oder einen späteren Rückflug wählen.

Bei Rundreisen in Südamerika kann die ggf. am Anfang der Reise enthaltene Begrüßung oder Transfer durch unsere örtliche Reiseleitung ersatzlos entfallen. Bei vielen Rundreisen kann eine kostenlose Verschiebung der Transfers angefragt werden. Bitte kontaktieren Sie unser Communication-Center.

### RÜCKTRITT WEGEN NICHT ERREICHEN DER MINDESTTEILNEHMERZAHL

Soweit wir uns einen Rücktritt vom Reisevertrag wegen Nichterreichens der Mindestteilnehmerzahl vorbehalten haben, werden wir Sie hiervon spätestens 28 Tage vor Leistungsbeginn unterrichten. Sie erhalten den eingezahlten Reisepreis bzw. die Anzahlung unverzüglich zurück, sofern wir Ihnen keine geeignete Alternativreise anbieten konnten bzw. Sie diese nicht akzeptieren.

### STRÄNDE

Grundsätzlich muss hier zwischen der pazifischen und der atlantischen/karibischen Küste unterschieden werden. Während die Strände an der mexikanischen Karibikküste (witterungsabhängig kann es zu einer Seegrasbildung an den Küstenabschnitten kommen), flach abfallend sind und nur sehr geringer Wellengang herrscht, so ist die Pazifikküste Mexikos rauher und es ist auch mit Unterströmungen zu rechnen. So ist ungeschränktes Baden in den Badeorten der Pazifikküste und auf der Baja California oft nicht bzw. nur auf eigene Gefahr möglich. Unterströmungen und hoher Wellengang können auch an der Atlantikküste Brasiliens und Costa Ricas vorkommen. Wir empfehlen Ihnen daher, sich vor Ort über die aktuelle Situation zu informieren.

### TRANSFERS

Natürlich gibt es an allen Flughäfen der Welt Taxis, die Sie mehr oder weniger günstig zum Hotel bringen. Das bedeutet aber auch, dass Sie in einer fremden Sprache den Fahrpreis verhandeln müssen. Wir empfehlen daher auf jeden Fall für die erste Station Ihrer Reise die Buchung eines Transfers. Bei Transferbuchungen bitte unbedingt beachten: Um die reibungslose Abwicklung zu gewährleisten, benötigen wir bei Buchung des Transfers die genauen Flugdaten und die Angabe des gebuchten Hotels. Flugnummern, Daten, Ankunfts- und Abflugzeiten bzw. der Name des Hotels müssen vom Reisebüro in die Buchung eingetragen werden. Andernfalls entfällt der Transfer ersatzlos. Gleiches gilt für die Abholung zu einem Ausflug bzw. zu einer Rundreise.

### UMBUCHUNG/STORNIERUNG WÄHREND IHRES AUFENTHALTES IM URLAUSLAND

Bitte beachten Sie, dass Sie mit uns einen Reisevertrag über die einzeln gebuchten Leistungen abgeschlossen haben und Sie diese nicht einseitig ändern können. Bei Umbuchung/ Stornierung während Ihres Aufenthaltes im Urlaubsland können Sie sich nicht auf mündliche Absprachen mit dem Hotel über eine mögliche Erstattung berufen. Sofern auf dem Voucher in den Reiseinformationen ein Betreuungskontakt während der Reise/ Ihre Reiseleitung angegeben ist, ist diese unverzüglich zu kontaktieren. Nur dann können wir Ihnen ggf. nicht in Anspruch genommene Leistungen erstatten. Ein Anspruch erwächst hieraus jedoch nicht. In jedem Fall erheben wir eine Bearbeitungsgebühr von EUR 30 je Vorgang bei Hotelumbuchungen und 30 EUR pro Person je Flugumbuchungen. Im Fall einer Veränderung des Mindestaufenthaltes (Umbuchung/Verkürzung des Aufenthaltes), auch nach Reiseantritt, erfolgt eine Nachbelastung.

### UNTERKUNFT

Alle in diesem Katalog angebotenen Unterkünfte sind gemäß den „örtlichen Bestimmungen für Beherbergungsbetriebe“ zugelassen.

**Check-in/Check-out:** Die Zimmer können ab etwa 15 Uhr bezogen werden und müssen am Abreisetag bis 12 Uhr geräumt sein.

**DERTOUR-Kategorien:** DERTOUR-Vertragshotels und -Ferienwohnungen sind sorgfältig ausgewählt. Unsere Bewertung orientiert sich an der offiziellen Einstufung des jeweiligen Landes und an unseren eigenen, persönlichen Erfahrungen.

Die Auswahl ist riesengroß. Von der preiswerten Unterkunft über Baderesorts und moderne Großstadthotels bis zum exklusiven Luxushotel. In allen wichtigen Städten und den beliebtesten Ferientageorten. Als Urlaubs-Basis oder als Station für Ihre Rundreise mit dem Mietwagen.

**Sprache:** Hotel- und/oder sonstige Service-/Dienstleistungen werden in Englisch oder in der Landessprache erbracht. Ein durchgängiger deutschsprachiger Service kann daher nicht durchgängig sichergestellt werden.

**WLAN:** Die Signalstärke des WLAN kann, je nach Hotel bzw. nach Lage innerhalb des Hotels, unterschiedlich ausgeprägt sein. Bitte beachten Sie, dass alle Katalogangaben zum WLAN rein informativen Charakter haben und kein Leistungsbestandteil des Reisevertrages sind.

**Zusatzbetten:** Bei der Belegungsart 3 Erwachsene handelt es sich um Doppel- oder Zweibettzimmer. Die Unterbringung erfolgt in den im Zimmer vorhandenen Betten.

**Zimmerkategorien:** Die Unterscheidung in z. B. Deluxe, Superior oder Standard richtet sich nicht ausschließlich nach Größe und Ausstattung, sie kann auch auf die Lage oder den Ausblick zurückzuführen sein. „Meerblick“

heißt nicht automatisch direkter Blick auf das Meer. Es kann auch ein seitlicher Meerblick, z. B. vom Balkon, oder ein durch Pflanzenwuchs eingeschränkter Blick auf Meer sein. Bei Bungalowanlagen bzw. der Zimmerkategorie „Bungalow“ können mehrere Wohneinheiten in einem Bungalow untergebracht sein. Bei der Belegungsart 3 Personen handelt es sich um ein Doppel- oder Zweibettzimmer. In größeren Hotelanlagen sind die Zimmer – insbesondere die der günstigen Kategorie – oft nicht in Strandnähe.

### LÄNDERINFORMATIONEN

#### ALLGEMEINES

**Andere Länder, andere Sitten:** Offenheit und Akzeptanz gegenüber anderen Lebensweisen, Wertvorstellungen und Gewohnheiten sind wichtige Attribute, die Sie als Gast mitbringen müssen. Verständnis für auftretende Unregelmäßigkeiten, die leider außerhalb unseres Einflussbereiches liegen, und für ein anderes Denken, Verstehen und Handeln ist die Grundvoraussetzung für Reisen nach Mexiko und Lateinamerika.

**Essen & Trinken:** Es gelten natürlich auch in Lateinamerika die üblichen Vorsichtsmaßnahmen. Vermeiden Sie Leitungswasser, ungeschälte Früchte, rohes Gemüse oder Fisch sowie ungekochte Meeresfrüchte und zu viel Eis in Getränken. Ansonsten sollten Sie sich den Genuss der einheimischen Spezialitäten aber nicht durch zu große Vorsicht nehmen lassen.

**Ferienzeit Mexiko:** Im Frühjahr und Sommer muss in Mexiko in einigen Hotels mit den amerikanischen „Springbreakern“ gerechnet werden. In der Regel geht es dann in einigen Hotels sehr lebhaft zu.

**Rauchen Mexiko:** Per Gesetz ist das Rauchen an öffentlichen Orten (Restaurants, Hotels, Parks, Strände, etc.) strengstens verboten.

**Touristensteuer Mexiko:** Seit dem 1. April 2021 ist von allen Urlaubern an der Riviera Maya (Quintana Roo) in den Hotels eine Touristensteuer gefordert. Diese beträgt aktuell MXN 271 (ca. 16 USD) pro Person/Aufenthalt und ist ausschließlich auf elektronischem Wege über die Webseite ([visitax.gob.mx](http://visitax.gob.mx)) zu begleichen. Die Gäste erhalten im Anschluss einen Zahlungsbeleg in Form eines QR-Codes auf ihr Smartphone, welchen sie bei Abreise am Flughafen bei Aufforderung vorzeigen müssen. Die elektronische Bezahlung kann vor, während oder am Ende des Aufenthaltes erfolgen. Es besteht auch die Möglichkeit, das Online-Formular am Flughafen in Cancún auszufüllen, wo der Gast die nötige Hilfe beim Ausfüllen erhält und selbstverständlich während seines Aufenthaltes von unserer örtlichen Reiseleitung betreut wird.

**Zahlungsmittel:** Hinweise entnehmen Sie bitte der jeweiligen Landesseite. Gängiges Zahlungsmittel ist neben den jeweiligen Landeswährungen der US-Dollar. Ihre Reisekasse sollte daher vorzugsweise aus US-Dollar bestehen. Bei einigen Banken ist es möglich, per EC-Karte Geld abzurufen. Wir empfehlen die Mitnahme einer gängigen Kreditkarte. Ein Kreditkartenabzug wird von den Hotels häufig verlangt, wenn Sie Ihre Nebenkosten auf die Zimmerrechnung schreiben lassen.

**Zollbestimmungen:** Bitte erkundigen Sie sich vor Reiseantritt in Ihrem Reisebüro bzw. Ihrer Zollauskunftsstelle.

#### LATEINAMERIKA

Wirtschaftliche und politische Krisen in Lateinamerika haben in der Vergangenheit zu großen sozialen Problemen geführt, die sich in gestiegener Kriminalität und dem vermehrten Auftreten von Krankheiten manifestieren. Hinweise: Kleiden Sie sich angemessen, lassen Sie wertvolle Dinge besser zu Hause oder im Hotelsafe (u.a. Schmuck). Nehmen Sie unterwegs nicht mehr mit als notwendig und tragen Sie wertvolle Gegenstände (z.B. Kameras) nicht offen zur Schau. Seien Sie insgesamt aufmerksam, aber nicht zu misstrauisch. Die Lateinamerikaner sind in der Regel sehr freundlich und zuvorkommend. Das Lebensgefühl und die Einstellung unterscheidet sich stark von der deutschen Mentalität. So ist Pünktlichkeit nicht gerade eine typisch lateinamerikanische Eigenschaft. Versuchen Sie, eventuell auftretende Wartezeiten mit Gelassenheit zu nehmen. Unsere Reiseleiter und Partneragenturen vor Ort tun ihr Möglichstes, um die Reisen wie ausgeschrieben durchzuführen.

#### REISEINFORMATIONEN USA

Bitte beachten Sie, je nach Streckenführung Ihres gebuchten Fluges, die aktuellen Einreisebestimmungen der USA. Auch bei Stop Over Flügen nach Mexiko oder Mittel- und Südamerika müssen Sie in die USA einreisen. Für deutsche Staatsbürger ist eine Online-Registrierung spätestens 72 Stunden vor Abflug per „ESTA“: <https://esta.cbp.dhs.gov/esta/> zwingend vorgeschrieben. Der Ausdruck der Online-Registrierung muss bei Einreise in die USA vorgezeigt werden. Die Daten werden gemäß Abkommen zwischen der EU und der USA ausschließlich zu Sicherheitszwecken verwendet. Die Registrierung kostet ca. 14 USD (Zahlung nur mit Kreditkarte). Für weitere Informationen wenden Sie sich bitte an Ihr Reisebüro. Staatsbürger anderer Länder und Staatenlose informieren sich bitte bei der Visa-Hotline der US-Botschaft unter Tel. 0900 1850055 (Gebühr 1,86 EUR/Min.) oder schauen unter <http://de.usembassy.gov/de/visa>.

**US Visa Waiver Programm:** Deutsche Staatsangehörige nehmen am Visa Waiver-Programm der USA teil und können als Touristen, Geschäftsreisende oder zum Transit im Regelfall bis zu einer Dauer von neunzig Tagen ohne Visum in die USA einreisen, wenn sie: im Besitz eines zur Teilnahme berechtigenden Reisedokuments sind, mit einer regulären Fluglinie oder Schifffahrtsgesellschaft einreisen, Rück- oder Weiterflugticket (welches – außer für Personen mit festem Wohnsitz in diesen Ländern – nicht in Kanada, Mexiko oder den Karibikinseln enden darf), gültig für den Zeitraum von max. 90 Tagen ab der ersten Einreise in die USA, vorweisen können und im Besitz einer elektronischen Einreiseerlaubnis sind (ESTA – siehe unten stehende Erläuterungen).

Online-Registrierung (ESTA), (für Flüge über die USA mit Endziel in Lateinamerika)

Vom DHS (Department of Homeland Security) ist die Online-Registrierungspflicht für alle USA Besucher (auch Kinder!) auf der Internetseite <https://esta.cbp.dhs.gov/esta/> zwingend vorgeschrieben. Die Daten werden ausschließlich zu Sicherheitszwecken verwendet. Die Registrierung muss spätestens 72 Stunden vor Abflug erfolgen, wobei persönliche Daten und Reisedaten online abgefragt werden. Diese Registrierung ist zwei Jahre für beliebig viele Einreisen gültig, sofern nicht vorher der Reisepass abläuft oder sich Angaben des Reisepasses ändern. Der Ausdruck der Online-Registrierung muss bei Einreise in die USA vorgewiesen werden. Die Bestätigung der Online-Registrierung garantiert allerdings noch nicht die Einreise in die USA; diese wird erst von den Beamten der Einreisebehörde vor Ort genehmigt. Wenn eine Reisegenehmigung abläuft, bevor der Reisende das Hoheitsgebiet der Vereinigten Staaten verlässt, braucht er keinen neuen Antrag auf Erteilung einer Reisegenehmigung stellen. Für zukünftige Reisen muss der Reisende jedoch einen neuen Antrag auf Reisegenehmigung über ESTA stellen. Deutsche Staatsbürger, die sich seit dem 01.03.2011 im Irak, Iran, Syrien, Sudan, Libyen, Jemen oder Somalia aufgehalten haben (bzw. eine doppelte Staatsangehörigkeit mit einem dieser Länder innehaben) werden vom Visa Waiver Programm ausgeschlossen und müssen für die Einreise in die USA ein Visum beantragen. Bereits erteilte ESTA-Einreisegenehmigungen für diesen Personenkreis sind ungültig. Detailinformationen finden Sie auf der Internetseite <https://de.usembassy.gov/de/visa/esta/>. Wenn Sie den Anforderungen nicht nachkommen, kann die Beförderung bzw. die Einreise verwehrt werden. Die Online-Registrierung kostet 14 USD. Die Gebühr muss per Kreditkarte (MC, VI, AX) entrichtet werden, wobei die Kreditkarte nicht auf den Namen des Antragstellers ausgestellt sein muss.

**Weitergabe von persönlichen Daten (für Flüge über die USA mit Endziel in Lateinamerika):** Wie nach US-amerikanischem Gesetz vorgeschrieben und in dem Abkommen zwischen der Europäischen Union und den Vereinigten Staaten festgelegt, erhält das Department of Homeland Security (DHS – Ministerium für Heimatschutz) bestimmte Reise- und Buchungsdaten (PNR) von Fluggästen, die Reisen zwischen der Europäischen Union und den Vereinigten Staaten von Amerika antreten. Weitere Informationen zu dieser Regelung, darunter auch zu Maßnahmen zum Schutz Ihrer personenbezogenen Daten, erhalten Sie bei uns auf Nachfrage (Tel. 0211-42997850 oder per E-Mail an [Reisebetreuung\\_der@dertouristik.com](mailto:Reisebetreuung_der@dertouristik.com)) oder finden Sie auf unserer Internetseite [www.dertour.de](http://www.dertour.de).

**Pflichtangaben für Flugbuchungen in/über die USA:** Die Einreisebestimmungen bzw. Überflugbestimmungen für die USA wurden im Rahmen des 'Secure Flight'-Programms der TSA (Transportation Security Administration) um weitere Pflichtangaben bestimmter Passagierdaten ergänzt. Fluggesellschaften sind verpflichtet, diese Daten vor jedem Flug zu melden. Detaillierte Informationen zu dem Programm sind unter [www.tsa.gov](http://www.tsa.gov) veröffentlicht. Die 'Secure Flight' Datenerfassung erfolgt zusätzlich zu den bereits bestehenden Einreiseverfahren ESTA (Online-Registrierung) und APIS (Check-In). Fluggesellschaften behalten sich bei Fehlen der geforderten Passagierdaten vor, das Ticket nicht zu erstellen, die Buchung zu streichen oder die Bordkarte zu verweigern. Kosten, die dadurch entstehen, gehen zu Lasten des Reisenden. In Ihrem eigenen Interesse bitten wir Sie daher, umgehend nach der Flugbuchung die von uns speziell bereitgestellte Internetseite [www.secure-flight.de](http://www.secure-flight.de) zu besuchen und die Pflichtangaben dort zu erfassen, damit wir sie unverzüglich an die Fluggesellschaft weiterleiten können. Nur dann können die reibungslose Abwicklung Ihrer Flugbuchung, die Flugbeförderung sowie die Vermeidung von Folgekosten sichergestellt werden. Ihr Reisebüro ist über dieses Programm informiert und steht Ihnen bei Fragen gern zur Verfügung.

Stand bei Drucklegung, Änderungen vorbehalten.

Die nachfolgenden Bestimmungen werden, soweit wirksam vereinbart, Inhalt des zwischen Ihnen und uns zu Stande kommenden **Pauschalreisevertrages** (im Folgenden **„Reisevertrag“**) genannt). Sie ergänzen die gesetzlichen Vorschriften der §§ 651a – y BGB (Bürgerliches Gesetzbuch) und der Artikel 250 und 252 des EGBGB (Einführungsgesetz zum BGB) und füllen diese aus.

Sofern Sie nur eine **einzelne Reiseleistung** (z. B. Hotelübernachtung, Ferienwohnung) buchen, die nicht Bestandteil einer Pauschalreise ist oder wird, finden die nachfolgenden Reisebedingungen **mit Ausnahme der Ziffern 4.2, 5.2, 7, 9, 11 und 16.1** entsprechende Anwendung. Besonderheiten, die ausschließlich solche einzelne Reiseleistungen betreffen, werden nachstehend ausdrücklich geregelt bzw. kenntlich gemacht. **Vorstehende Regelungen finden keine Anwendung auf einzelne Flug- bzw. Beförderungleistungen.**

Abweichungen in der jeweiligen Reiseausschreibung sowie individuelle Vereinbarungen haben Vorrang vor diesen Reisebedingungen.

## 1. Abschluss des Reisevertrages / Verpflichtung für Mitreisende

1.1 Für alle Buchungswege (z. B. im Reisebüro, direkt beim Veranstalter, telefonisch, online etc.) gilt:

a) Grundlage dieses Angebots sind unsere Reiseausschreibung und unsere ergänzenden Informationen für die jeweilige Reise, soweit Ihnen diese bei der Buchung vorliegen. Reisevermittler und Leistungsträger (z. B. Hotels, Beförderungsunternehmen) sind nicht bevollmächtigt, Vereinbarungen zu treffen, Auskünfte zu geben oder Zusicherungen zu machen, die den vereinbarten Inhalt des Reisevertrages ändern, über die vertraglich zugesagten Leistungen hinausgehen oder im Widerspruch zur Reiseausschreibung stehen. Orts- und Hotelprospekte, die nicht von uns herausgegeben werden, sind für unsere Leistungspflicht nicht verbindlich, soweit sie nicht durch Vereinbarung mit Ihnen zum Inhalt des Reisevertrages gemacht wurden.

b) Sie haben für alle Vertragsverpflichtungen von Reisenden, für die Sie die Buchung vornehmen, wie für Ihre eigenen einzustehen, soweit Sie diese Verpflichtung durch ausdrückliche und gesonderte Erklärung übernommen haben.

c) Weicht der Inhalt unserer Reisebestätigung vom Inhalt der Buchung ab, so liegt ein neues Angebot vor, an das wir für die Dauer von zehn Tagen gebunden sind. Der Vertrag kommt auf der Grundlage dieses neuen Angebots zu, solange, soweit wir bezüglich des neuen Angebots auf die Änderung hingewiesen und unsere vorvertraglichen Informationspflichten erfüllt haben und Sie uns innerhalb der Bindungsfrist die Annahme durch ausdrückliche Erklärung oder Anzahlung erklären.

d) Die unsererseits erteilten vorvertraglichen Informationen über wesentliche Eigenschaften der Reiseleistungen, den Reisepreis und alle zusätzlichen Kosten, die Zahlungsmodalitäten, die Mindestteilnehmerzahl und die Stornopauschalen (gem. Artikel 250 § 3 Nummer 1, 3 bis 5 und 7 EGBGB) werden nur dann nicht Bestandteil des Reisevertrages, sofern dies zwischen den Parteien ausdrücklich vereinbart ist.

1.2 Für die Buchung, die mündlich, telefonisch, schriftlich, per E-Mail, SMS oder per Telefax erfolgt, gilt:

a) Mit der Buchung (Reiseanmeldung) bieten Sie uns den Abschluss des Reisevertrages verbindlich an.

b) Der Vertrag kommt mit dem Zugang unserer Reisebestätigung zustande. Bei oder unverzüglich nach Vertragsschluss übermitteln wir Ihnen eine den gesetzlichen Vorgaben entsprechende Reisebestätigung auf einem dauerhaften Datenträger (welcher es Ihnen ermöglicht, die Erklärung unverändert so aufzubewahren oder zu speichern, dass sie Ihnen in einem angemessenen Zeitraum zugänglich ist, z. B. auf Papier oder per E-Mail), sofern Sie nicht Anspruch auf eine Reisebestätigung in Papierform nach Art. 250 § 6 Abs. 1 Satz 2 EGBGB haben, weil der Vertragsschluss in gleichzeitiger körperlicher Anwesenheit beider Parteien oder außerhalb von Geschäftsräumen erfolgte.

1.3 Bei Buchungen im elektronischen Geschäftsverkehr (z. B. Internet, App, Telemedizin) gilt für den Vertragsabschluss:

a) Der Ablauf der elektronischen Buchung wird Ihnen in der entsprechenden Anwendung erläutert.

b) Zur Korrektur Ihrer Eingaben, zur Löschung oder zum Zurücksetzen des gesamten Buchungsforschulars steht Ihnen eine entsprechende Korrekturmöglichkeit zur Verfügung, deren Nutzung erläutert wird.

c) Die zur Durchführung der elektronischen Buchung angebotenen Vertragssprachen sind angegeben.

d) Soweit wir den Vertragstext speichern, werden Sie darüber und über die Möglichkeit zum späteren Abrufen des Vertragstextes unterrichtet.

e) Mit Betätigung des Buttons (der Schaltfläche) „zahlungspflichtig buchen“ oder mit vergleichbarer Formulierung bieten Sie uns den Abschluss des Reisevertrages verbindlich an.

f) Wir bestätigen Ihnen den Eingang Ihrer Reiseanmeldung unverzüglich auf elektronischem Weg (Eingangsbestätigung).

g) Die Übermittlung der Reiseanmeldung durch Betätigung des Buttons begründet für Sie keinen Anspruch auf das Zustandekommen eines Vertrages.

h) Der Vertrag kommt zu Stande, sobald Ihnen

unsere Reisebestätigung auf einem dauerhaften Datenträger zugegangen ist. Erfolgt die Reisebestätigung sofort nach Betätigung des Buttons „zahlungspflichtig buchen“ durch entsprechende unmittelbare Darstellung der Reisebestätigung am Bildschirm, so kommt der Reisevertrag mit Darstellung dieser Reisebestätigung zu Stande. In diesem Fall bedarf es auch keiner Zwischenmittlung über den Inhalt der Buchung gemäß Buchstaben f) oben, soweit Ihnen die Möglichkeit zur Speicherung auf einem dauerhaften Datenträger und zum Ausdruck der Reisebestätigung angeboten wird. Die Verbindlichkeit des Reisevertrages ist jedoch nicht davon abhängig, dass Sie diese Möglichkeiten zur Speicherung oder zum Ausdruck tatsächlich nutzen.

1.4 Wir weisen darauf hin, dass nach den gesetzlichen Vorschriften der §§ 312 ff. BGB für die angebotenen Reiseleistungen, die im Fernabsatz abgeschlossen wurden (insbes. Briefe, Telefonanrufe, Telekopien, E-Mails, SMS sowie Telemedien und Onlinedienste), kein Widerrufsrecht besteht, sondern lediglich die gesetzlichen Rücktritts- und Kündigungsrechte, insbesondere das Rücktrittsrecht gemäß § 651h BGB. Ein Widerrufsrecht besteht jedoch, wenn der Vertrag über Reiseleistungen nach § 651a BGB außerhalb von Geschäftsräumen geschlossen worden ist, es sei denn, die mündlichen Verhandlungen, auf denen der Vertragsschluss beruht, sind auf vorhergehende Bestellung des Verbrauchers geführt worden; im letztgenannten Fall besteht kein Widerrufsrecht.

## 2. Bezahlung / Reiseunterlagen

2.1 Zahlungen auf den Reisepreis vor Beendigung der Reise dürfen wir und Reisevermittler nur fordern oder annehmen, wenn ein wirksamer Kundengeldabsicherungsvertrag besteht und Ihnen der Sicherungsschein mit Namen und Kontaktdaten des Kundengeldabsicherers in klarer, verständlicher und hervorgehobener Weise übergeben wurde. Nach Vertragsabschluss wird gegen Aushandlung des Sicherungsscheines eine Anzahlung in Höhe von 20 % des Reisepreises zur Zahlung fällig. Die Restzahlung wird 28 Tage vor Reisebeginn fällig, sofern der Sicherungsschein übergeben ist und unser Rücktrittsrecht, aus dem in Ziffer 7 genannten Grund nicht mehr ausgeübt werden kann. Bei Verträgen über einzelne Reiseleistungen sind eine Kundengeldabsicherung und die Ausgabe eines Sicherungsscheines nicht erforderlich. Aus den Reiseausschreibungen können sich für bestimmte Reiseleistungen (z. B. für einige Flugsondertarife) frühere Fälligkeiten ergeben.

2.2 Bei Bezahlung per Kreditkarte oder im SEPA-Lastschriftverfahren erfolgt die Belastung Ihres Kontos automatisch zu den jeweiligen Terminen.

2.3 Leisten Sie die Anzahlung und/oder die Restzahlung nicht entsprechend den vereinbarten Zahlungsfälligkeiten, obwohl wir zu ordnungsgemäßer Erbringung der vertraglichen Leistungen bereit und in der Lage sind, unsere gesetzlichen Informationspflichten erfüllt haben und zu Ihren Gunsten kein gesetzliches oder vertragliches Zurückbehaltungsrecht besteht, so sind wir berechtigt, nach Mahnung mit Fristsetzung vom Reisevertrag zurückzutreten und Sie mit Rücktrittskosten gemäß Ziffer 4.2 Satz 2 bis 4.6 zu belasten.

2.4 Die Reiseunterlagen werden grundsätzlich etwa 21 Tage vor Reisebeginn, bei kurzfristigen Buchungen erforderlichenfalls innerhalb von 24 Stunden erstellt. Der Versand der Reiseunterlagen erfolgt in der Regel per E-Mail oder in gedruckter Form an Ihren Reisevermittler, über den Sie die Reiseleistungen gebucht haben, oder nach entsprechender Vereinbarung an Sie direkt. Bei kurzfristigen Flugbuchungen kann im Einzelfall eine Hinterlegung der Reiseunterlagen am gebuchten Abflughafen vereinbart werden. Diese werden nach Zahlung am Flughafen ausgehändigt. Für den dadurch entstehenden zusätzlichen Aufwand wird ein Bearbeitungsentgelt in Höhe von EUR 15 je Vorgang erhoben.

## 3. Leistungsänderungen vor Reisebeginn

3.1 Abweichungen wesentlicher Eigenschaften von Reiseleistungen von dem vereinbarten Inhalt des Reisevertrages, die nach Vertragsabschluss notwendig werden und unsererseits

nicht wider Treu und Glauben herbeigeführt wurden, sind uns vor Reisebeginn gestattet, soweit die Abweichungen unerheblich sind und den Gesamtzuschnitt der Reise nicht beeinträchtigen.

3.2 Wir sind verpflichtet, Sie über Leistungsänderungen unverzüglich nach Kenntnis von dem Änderungsgrund auf einem dauerhaften Datenträger (z. B. auch durch E-Mail, SMS oder Sprachnachricht) klar, verständlich und in hervorgehobener Weise zu informieren.

3.3 Im Fall einer erheblichen Änderung einer wesentlichen Eigenschaft einer Reiseleistung oder der Abweichung von Ihren besonderen Vorgaben, die Inhalt des Reisevertrages geworden sind, sind Sie berechtigt, innerhalb einer von uns gleichzeitig mit Mitteilung der Änderung gesetzlich angemessenen Frist

- entweder die Änderung anzunehmen
- oder unentgeltlich vom Reisevertrag zurückzutreten
- oder die Teilnahme an einer Ersatzreise zu verlangen, wenn wir eine solche Reise angeboten haben.

Sie haben die Wahl, auf unsere Mitteilung zu reagieren oder nicht. Wenn Sie auf unsere Mitteilung reagieren möchten, können Sie entweder der Vertragsänderung zustimmen, die Teilnahme an einer angebotenen Ersatzreise verlangen oder unentgeltlich vom Vertrag zurücktreten. Erfolgt uns gegenüber keine oder keine fristgerechte Reaktion, gilt die mitgeteilte Änderung als angenommen. Hierauf weisen wir Sie in der Erklärung gemäß Ziffer 3.2 hin.

3.4 Eventuelle Gewährleistungsansprüche bleiben unberührt, soweit die geänderten Leistungen mit Mängeln behaftet sind. Hatten wir für die Durchführung der geänderten Reise bzw. Ersatzreise bei gleichwertiger Beschaffenheit geringere Kosten, ist Ihnen der Differenzbetrag entsprechend § 651m Abs. 2 BGB zu erstatten.

## 4. Rücktritt des Kunden vor Reisebeginn / Rücktrittskosten

4.1 Sie können jederzeit vor Reisebeginn vom Reisevertrag zurücktreten. Der Rücktritt ist uns gegenüber zu erklären. Falls die Reise über einen Reisevermittler gebucht wurde, kann der Rücktritt auch diesem gegenüber erklärt werden. Wir empfehlen Ihnen, den Rücktritt auf einem dauerhaften Datenträger zu erklären.

4.2 Treten Sie vor Reisebeginn von der Pauschalreise zurück oder treten Sie die Pauschalreise nicht an, so verlieren wir den Anspruch auf den Reisepreis. Stattdessen können wir eine angemessene Entschädigung verlangen, soweit der Rücktritt nicht von uns zu vertreten ist oder soweit nicht am Bestimmungsort oder in dessen unmittelbarer Nähe außergewöhnliche Umstände auftreten, die die Durchführung der Reise oder die Beförderung von Personen an den Bestimmungsort erheblich beeinträchtigen; Umstände sind unvermeidbar und außergewöhnlich, wenn sie nicht unserer Kontrolle unterliegen, und sich ihre Folgen auch dann nicht hätten vermeiden lassen, wenn alle zumutbaren Vorkehrungen getroffen worden wären.

4.3 Treten Sie vor Reisebeginn von der einzelnen Reiseleistung zurück oder treten Sie die einzelne Reiseleistung nicht an, so verlieren wir den Anspruch auf den Reisepreis. Stattdessen können wir eine angemessene Entschädigung verlangen, soweit der Rücktritt nicht von uns zu vertreten ist.

4.4 Die Höhe der Entschädigung haben wir unter Berücksichtigung des Zeitraums zwischen der Rücktrittserklärung und dem Reisebeginn sowie unter Berücksichtigung der erwarteten Ersparnis von Aufwendungen und des erwarteten Erwerbs durch anderweitige Verwendungen der Reiseleistungen pauschal. Auf Ihr Verlangen sind wir verpflichtet, die Höhe der Entschädigung zu begründen. **Die Entschädigungspauschalen entnehmen Sie bitte nachstehender Ziffer 19 dieser Reisebedingungen.** 4.5 Es bleibt Ihnen in jedem Fall der Nachweis gestattet, die uns zustehende angemessene Entschädigung sei wesentlich niedriger als die geforderte Entschädigungspauschale.

4.6 Wir behalten uns vor, anstelle der vorstehenden Entschädigungspauschalen eine individuell berechnete Entschädigung zu fordern. Diese kann höher oder niedriger sein als die Entschädigungspauschale. In diesem Fall sind wir verpflichtet, die geforderte Entschädigung unter Berücksichtigung der ersparten Aufwendungen sowie abzüglich dessen, was wir durch anderweitige Verwendung der Reiseleistungen erwerben, konkret zu beziffern und auf Ihr Verlangen zu begründen.

4.7 Sind wir infolge eines Rücktritts zur Rückerstattung des Reisepreises verpflichtet, leisten wir unverzüglich, auf jeden Fall aber innerhalb von 14 Tagen nach Zugang der Rücktrittserklärung.

## 5. Umbuchungen / Ersatzteilnehmer

5.1 Nach Vertragsabschluss haben Sie keinen Anspruch auf Änderungen insbesondere hinsichtlich des Reiseterrains, des Reiseziels, des

Ortes des Reiseantritts, der Unterkunft oder der Beförderungsart (Umbuchung). Soll auf Ihren Wunsch dennoch eine Umbuchung – sofern möglich – vorgenommen werden, so entstehen uns in der Regel die gleichen Kosten wie bei einem Rücktritt Ihrerseits. Wir müssen Ihnen daher die Kosten in gleicher Höhe berechnen, wie sie sich im Umbuchungszeitpunkt für einen Rücktritt ergeben hätten. Sofern es sich insoweit nicht um eine Umbuchung handelt, die nur geringfügigen Bearbeitungsaufwand verursacht, berechnen wir zudem ein aufwandabhängiges Bearbeitungsentgelt, über dessen Höhe wir Sie vor der konkreten Umbuchung informieren. Es bleibt Ihnen insoweit der Nachweis gestattet, die uns zustehende Entschädigung sei wesentlich niedriger als das geforderte Bearbeitungsentgelt.

Vorstehende Regelungen gelten nicht, wenn die Umbuchung erforderlich ist, weil wir Ihnen keine, unzureichende oder falsche vorvertragliche Information gemäß Art. 250 § 3 EGBGB erteilt hatten; in diesem Fall ist die Umbuchung kostenlos möglich.

5.2 Ihr gesetzliches Recht, gemäß § 651e BGB von uns durch Mitteilung auf einem dauerhaften Datenträger zu verlangen, dass statt Ihnen ein Dritter in die Rechte und Pflichten aus dem Reisevertrag eintritt, bleibt durch die vorstehenden Bedingungen unberührt. Eine solche Erklärung ist in jedem Fall rechtzeitig, wenn sie uns 7 Tage vor Reisebeginn zugeht.

## 6. Nicht in Anspruch genommene Leistung

Nehmen Sie einzelne Reiseleistungen, zu deren vertragsgemäßer Erbringung wir bereit und in der Lage waren, nicht in Anspruch aus Gründen, die Ihnen zuzurechnen sind, haben Sie keinen Anspruch auf anteilige Erstattung des Reisepreises. Dies gilt nicht, soweit solche Gründe Sie nach den gesetzlichen Bestimmungen zum kostenfreien Rücktritt oder zur Kündigung des Reisevertrages berechtigt hätten. Wir werden uns um Erstattung der ersparten Aufwendungen durch die Leistungsträger bemühen. Diese Verpflichtung entfällt, wenn es sich um völlig unerhebliche Aufwendungen handelt.

## 7. Rücktritt wegen Nichterreichens der Mindestteilnehmerzahl

7.1 Wir können bis 28 Tage vor Reiseantritt bei Nichterreichen einer ausgeschriebenen oder behördlich festgelegten Mindestteilnehmerzahl vom Reisevertrag zurücktreten, wenn auf die Mindestteilnehmerzahl in der Reiseausschreibung hingewiesen und diese Zahl sowie vorbezeichneter Zeitpunkt, bis zu welchem Ihnen vor dem vertraglich vereinbarten Reisebeginn die Rücktrittserklärung zugegangen sein muss, in der Reisebestätigung angegeben wurden. In jedem Fall sind wir verpflichtet, Sie unverzüglich nach Eintritt der Voraussetzung für die Nichtdurchführung der Reise hiervon in Kenntnis zu setzen und Ihnen die Rücktrittserklärung schnellstmöglich zuzuleiten. Sollte bereits zu einem früheren Zeitpunkt ersichtlich sein, dass die Mindestteilnehmerzahl nicht erreicht werden kann, werden wir Sie davon unterrichten.

7.2 Wird die Reise aus diesem Grund nicht durchgeführt, erstatten wir unverzüglich, auf jeden Fall aber innerhalb von 14 Tagen nach dem Zugang der Rücktrittserklärung, Ihre Zahlungen auf den Reisepreis zurück.

## 8. Kündigung aus verhaltensbedingten Gründen

Wir können vom Reisevertrag zurücktreten oder nach Antritt der Reise den Reisevertrag ohne Einhaltung einer Frist kündigen, wenn Sie die Durchführung der Reise ungeachtet unserer Abmahnung nachhaltig stören oder sich in einem solchen Maß verhaltenswidrig verhalten, dass die sofortige Aufhebung des Vertrages gerechtfertigt ist. Dies gilt nicht, soweit das vertragswidrige Verhalten ursächlich auf einer Verletzung unserer eigenen Informationspflichten beruht. Kündigen wir, so behalten wir den Anspruch auf den Reisepreis; wir müssen uns jedoch den Wert der ersparten Aufwendungen sowie diejenigen Vorteile anrechnen lassen, die wir aus einer anderweitigen Verwendung der nicht in Anspruch genommenen Leistungen erlangen, einschließlich der uns von den Leistungsträgern ggf. erstatteten Beträge.

## 9. Rücktritt vom Reisevertrag aufgrund unvermeidbarer, außergewöhnlicher Umstände

Insoweit wird – auszusweis – auf die gesetzliche Regelung im BGB verwiesen, die wie folgt lautet:

§ 651h Rücktritt vor Reisebeginn  
(1) Vor Reisebeginn kann der Reisende jederzeit vom Vertrag zurücktreten. Tritt der Reisende vom Vertrag zurück, verliert der Reiseveranstalter den Anspruch auf den vereinbarten Reisepreis. Der Reiseveranstalter kann jedoch eine angemessene Entschädigung verlangen. [...]

(3) Abweichend von Absatz 1 Satz 3 kann der Reiseveranstalter keine Entschädigung verlangen, wenn am Bestimmungsort oder in dessen



unmittelbarer Nähe unvermeidbare, außer gewöhnliche Umstände aufzutreten, die die Durchführung der Pauschalreise oder die Beförderung von Personen an den Bestimmungsort erheblich beeinträchtigen.

Umstände sind unvermeidbar und außergewöhnlich im Sinne dieses Untertitels, wenn sie nicht der Kontrolle der Partei unterliegen, die sich hierauf beruft, und sich ihre Folgen auch dann nicht hätten vermeiden lassen, wenn alle zumutbaren Vorkehrungen getroffen worden wären.

(4) Der Reiseveranstalter kann vor Reisebeginn in den folgenden Fällen vom Vertrag zurücktreten:

- 1.[...]
2. der Reiseveranstalter ist aufgrund unvermeidbarer, außergewöhnlicher Umstände an der Erfüllung des Vertrags gehindert; in diesem Fall hat er den Rücktritt unverzüglich nach Kenntnis von dem Rücktrittsgrund zu erklären. Tritt der Reiseveranstalter vom Vertrag zurück, verliert er den Anspruch auf den vereinbarten Reisepreis.
- (5) Wenn der Reiseveranstalter infolge eines Rücktritts zur Rückerstattung des Reisepreises verpflichtet ist, hat er unverzüglich, auf jeden Fall aber innerhalb von 14 Tagen nach dem Rücktritt zu leisten.“

## 10. Mitwirkungspflichten des Reisenden

10.1 Reiseunterlagen  
Bitte informieren Sie uns oder den Reisevermittler, über den Sie die Reiseleistungen gebucht haben, rechtzeitig, sollten Sie die erforderlichen Reiseunterlagen nicht innerhalb mitgeteilter Fristen erhalten haben.

10.2 Mängelanzeige / Abhilfeverlangen  
Wird die Reise nicht frei von Reiseängeln erbracht, so können Sie Abhilfe verlangen. Dazu bedarf es – unbeschadet unserer vorrangigen Leistungspflicht – Ihrer Mitwirkung. Deshalb sind Sie verpflichtet, alles Ihnen Zumutbare zu tun, um zu einer Behebung der Störung beizutragen und eventuell entstehenden Schaden möglichst gering zu halten oder ganz zu vermeiden. Soweit wir infolge einer schuldhaften Unterlassung der Mängelanzeige nicht Abhilfe schaffen konnten, stehen Ihnen weder Minderungsansprüche nach § 651m BGB noch Schadensersatzansprüche nach § 651n BGB zu. Sie sind verpflichtet, Ihre Mängelanzeige unverzüglich unserem örtlichen Vertreter zur Kenntnis zu geben. Ist ein örtlicher Vertreter nicht vorhanden und vertraglich nicht geschuldet, sind uns etwaige Reiseängeln unter den unten angegebenen Kontaktdaten oder der mitgeteilten Kontaktstelle zur Kenntnis zu bringen; über die Erreichbarkeit unseres örtlichen Vertreters bzw. unserer örtlichen Kontaktstelle wird in der Reisebestätigung und/oder den Reiseunterlagen unterrichtet.

Geben Sie bitte in jedem Fall die in den Reiseunterlagen genannte Vorgangs-/Reisennummer, das Reiseziel und die Reisedaten an.

Sie können jedoch die Mängelanzeige auch Ihrem Reisevermittler, über den Sie die Reiseleistungen gebucht haben, zur Kenntnis bringen. Unser örtlicher Vertreter ist beauftragt, für Abhilfe zu sorgen, sofern dies möglich ist. Er ist jedoch nicht befugt, Ansprüche anzuerkennen.

10.3 Fristsetzung vor Kündigung  
Wollen Sie den Reisevertrag wegen eines Reisemangels der in § 651i Abs. 2 BGB bezeichneten Art, sofern er erheblich ist, nach § 651f BGB kündigen, haben Sie uns zuvor eine angemessene Frist zur Abhilfeleistung zu setzen. Dies gilt nur dann nicht, wenn wir die Abhilfe verweigern oder wenn eine sofortige Abhilfe notwendig ist.

10.4 Gepäckbeschädigung und Gepäckverspätung bei Flugreisen; besondere Regeln und Fristen zum Abhilfeverlangen

(a) Wir weisen darauf hin, dass Gepäckverlust, -beschädigung und -verspätung im Zusammenhang mit Flugreisen nach den luftverkehrsrechtlichen Bestimmungen von Ihnen unverzüglich vor Ort mittels Schadensanzeige („P.I.R.“) der zuständigen Fluggesellschaft anzuzeigen sind. Fluggesellschaften und Reiseveranstalter können die Erstattungen aufgrund internationaler Übereinkünfte ablehnen, wenn die Schadensanzeige nicht ausgefüllt worden ist. Die Schadensanzeige ist bei Gepäckbeschädigung binnen 7 Tagen, bei Verspätung innerhalb 21 Tagen, nach Auslieferung, zu erstatten.

(b) Zusätzlich ist der Verlust, die Beschädigung oder die Fehlleistung von Reisegepäck uns, unserem örtlichen Vertreter bzw. unserer Kontaktstelle oder dem Reisevermittler unverzüglich anzuzeigen.

10.5 Beförderungsbeschränkungen  
Wir bitten um Verständnis, dass schwangere Reisende aus Sicherheitsgründen in aller Regel lediglich bis zur 23. Schwangerschaftswoche auf unseren Schiffsreisen teilnehmen können. Für Flugreisen gilt diese Regelung bis zur 35. Schwangerschaftswoche. Bitte setzen Sie sich mit uns frühzeitig in Verbindung, um die für Ihre Reise geltenden Bestimmungen abzuklären.

## 11. Beschränkung der Haftung

11.1 Unsere vertragliche Haftung für Schäden, die nicht Körperschäden sind und nicht schuldhaft herbeigeführt wurden, ist auf den dreifachen Reisepreis beschränkt.

11.2 Unsere deliktische Haftung für Schäden, die nicht Körperschäden oder solche der sexuellen Selbstbestimmung sind und nicht schuldhaft herbeigeführt wurden, ist auf den dreifachen Reisepreis beschränkt.

11.3 Möglicherweise über die in Ziffern 11.1 und 11.2 hinausgehende Ansprüche nach internationalen Übereinkünften oder auf solchen beruhenden gesetzlichen Vorschriften bleiben von den Beschränkungen unberührt.

11.4 Wir haften nicht für Leistungsstörungen, Personen- und Sachschäden im Zusammenhang mit Reiseleistungen, die als Fremdleistungen lediglich vermittelt werden (z. B. vermittelte Ausflüge, Sportveranstaltungen, Theaterbesuche, Ausstellungen), wenn diese Leistungen in der Reiseausschreibung und der Reisebestätigung ausdrücklich und unter Angabe der Identität und Anschrift des vermittelten Vertragspartners als Fremdleistungen so eindeutig gekennzeichnet sind, dass diese für Sie erkennbar nicht Bestandteil unserer Reiseleistungen sind und getrennt ausgewählt wurden. Die §§ 651b, 651c, 651w und 651y BGB bleiben hierdurch unberührt.

Wir haften jedoch, wenn und soweit für Ihren Schaden eine Verletzung von Hinweis-, Aufklärungs- oder Organisationspflichten durch uns ursächlich war.

## 12. Geltendmachung von Ansprüchen: Adressat, Information über Verbraucherstreitbeilegung

12.1 Ansprüche nach den §§ 651i Abs. 3 Nr. 2 – 7 BGB haben Sie uns gegenüber geltend zu machen. Die Geltendmachung kann auch über den Reisevermittler erfolgen, wenn die Reiseleistungen über diesen Reisevermittler gebucht waren. Eine Geltendmachung auf einem dauerhaften Datenträger wird empfohlen.

12.2 Wir weisen darauf hin, dass wir nicht an einer freiwilligen Verbraucherstreitbeilegung teilnehmen. Wir weisen für alle Reiseverträge, die im elektronischen Rechtsverkehr geschlossen wurden, auf die europäische Online-Streitbeilegungs-Plattform <http://ec.europa.eu/consumers/odr.htm>.

## 13. Verjährung bei einzelnen Reiseleistungen

Etwasige Schadensersatzansprüche uns gegenüber verjähren im Falle der Buchung einzelner Reiseleistungen nach der gesetzlichen Regelverjährungsfrist gemäß §§ 195, 199 BGB. Im Übrigen verjähren Ansprüche uns gegenüber in einem Jahr ab dem gesetzlichen Verjährungsbeginn.

## 14. Hinweis über die Unfallhaftung von Beförderern von Reisenden auf See

Die Haftung des Beförderers bei Beförderungen von Reisenden auf See unterliegt im Falle des Todes oder der Körperverletzung von Reisenden, dem Verlust oder der Beschädigung von Gepäck, dem Verlust oder der Beschädigung von Wertsachen sowie bei Reisenden mit Mobilitätseinschränkung bei Verlust oder Beschädigung von Mobilitätshilfen oder anderer Spezialausrüstung der Verordnung (EG) Nr. 392/2009 des Europäischen Parlaments und des Rates vom 23.04.2009 über die Unfallhaftung von Beförderern von Reisenden auf See. Nähere Informationen über die geltenden Bestimmungen und Rechte des Reisenden aufgrund dieser Verordnung finden Sie unter: <http://www.informierender.de/zusatzinformationen>

## 15. Informationspflichten über die Identität des ausführenden Luftfahrtunternehmens

Aufgrund der EU-Verordnung zur Unterrichtung von Fluggästen über die Identität des ausführenden Luftfahrtunternehmens sind wir verpflichtet, Sie bei der Buchung über die Identität der ausführenden Fluggesellschaft sowie sämtlicher im Rahmen der gebuchten Reise zu erbringenden Flugbeförderungsleistungen zu informieren. Steht bei der Buchung die ausführende Fluggesellschaft noch nicht fest, so sind wir verpflichtet, Ihnen die Fluggesellschaft bzw. die Fluggesellschaften zu nennen, die wahrscheinlich den Flug durchführen wird bzw. werden. Sobald uns bekannt ist, welche Fluggesellschaft den Flug durchführen wird, werden wir Sie hiervon in Kenntnis setzen. Wechselt die zunächst genannte ausführende Fluggesellschaft, so werden wir Sie unverzüglich über den Wechsel informieren. Die Liste der Fluggesellschaften mit EU-Betriebsverbot (Gemeinschaftliche Liste, früher „Black List“) ist auf folgender Internetseite abrufbar: [https://transport.ec.europa.eu/transport-themes/eu-air-safety-list\\_de](https://transport.ec.europa.eu/transport-themes/eu-air-safety-list_de)

## 16. Pass-, Visa- und Gesundheitsvorschriften

16.1 Wir unterrichten Sie / den Reisenden über allgemeine Pass- und Visaforderungen sowie

gesundheitspolizeiliche Formalitäten des Bestimmungslandes einschließlich der ungefähren Fristen für die Erlangung von gegebenenfalls notwendigen Visa vor Vertragsabschluss.

16.2 Für das Beschaffen und Mitführen der notwendigen Reisedokumente, eventuell erforderliche Impfungen sowie das Einhalten von Zoll- und Devisenvorschriften sind ausschließlich Sie verantwortlich. Nachteile, die aus dem Nichtbefolgen dieser Vorschriften erwachsen, z.B. die Zahlung von Rücktrittskosten, gehen zu Ihren Lasten. Dies gilt nicht, soweit wir Sie schuldhaft nicht, unzureichend oder falsch informiert haben.

16.3 Wir haften nicht für die rechtzeitige Erteilung und den Zugang notwendiger Visa durch die jeweilige diplomatische Vertretung, auch wenn Sie uns mit der Besorgung beauftragt haben, es sei denn, wir haben eigene Pflichten schuldhaft verletzt.

## 17. Reiseschutz (Reiserücktrittsversicherung u.a.)

Bitte beachten Sie, dass die in diesem Katalog genannten Reisepreise keine Reiserücktrittsversicherung (Stornokosten-Versicherung und Reiseabbruch-Versicherung) enthalten. Wenn Sie vor Reiseantritt von Ihrer Reise zurücktreten, entstehen Stornokosten. Bei Reiseabbruch können zusätzliche Rückreise- und sonstige Mehrkosten entstehen. Deshalb empfiehlt sich der Abschluss des speziellen RundumSorglos-Schutzes der ERGO Reiseversicherung AG, Thomas-Dehler-SträÙe 2, 81737 München. Er beinhaltet neben der Reiserücktrittsversicherung einen umfassenden Reiseschutz mit Notruf-Service rund um die Uhr.

## 18. Datenschutz

Wir verarbeiten die personenbezogenen Daten, die Sie uns zur Verfügung stellen, im Einklang mit dem anwendbaren Datenschutzrecht. Weitere Informationen zum Umgang mit Ihren personenbezogenen Daten können Sie unseren Datenschutzhinweisen entnehmen. Wenn Sie bei der Buchung Ihrer Reise Ihre E-Mail-Adresse angeben, verwenden wir diese, um Sie über vergleichbare Reiseangebote unseres Unternehmens zu informieren. Sollten Sie die Zusendung von Informationen nicht wünschen, können Sie dieser Nutzung jederzeit widersprechen, ohne dass hierfür andere als die Übermittlungskosten nach den Basistarifen entstehen. Hierfür werden wir Sie auch bei jeder Verwendung Ihrer E-Mail-Adresse zu diesem Zweck noch einmal hinweisen. Alternativ können Sie dem Erhalt von E-Mails bereits bei der Buchung widersprechen.

## 19. Entschädigungspauschalen (vgl. Ziffern 4.2 bis 4.4)

Die jeweilige Höhe der Entschädigungspauschale ist von der gewählten Reiseleistung und dem Zeitpunkt des Zugangs Ihrer Rücktritts-erklärung bei uns abhängig. Haben Sie mehrere Reiseleistungen mit Einzelpreisen zusammengestellt (z.B. Flug und Rundreise), so ist die Entschädigung anhand der nachstehend dargestellten Pauschalen jeweils einzeln zu ermitteln und anschließend zu addieren. Bitte beachten Sie etwaige vorrangig anzuwendende Abweichungen in den Ausschreibungen der einzelnen Reiseleistungen. Die Entschädigungspauschalen der einzelnen Reiseleistungen sind wie folgt gestaffelt:

- 19.1 Flüge, die nur in Verbindung mit einem Landprogramm buchbar sind
- a) soweit nachfolgend nicht abweichend geregelt: bis zum 42. Tag vor Reiseantritt 20%; ab dem 41. Tag vor Reiseantritt 35%; ab dem 29. Tag vor Reiseantritt 45%; ab dem 21. Tag vor Reiseantritt 55%; ab dem 14. Tag vor Reiseantritt 75%; ab dem 6. Tag vor Reiseantritt 85% des Reisepreises.
  - b) Flüge mit British Airways und Iberia zu Zielen in Europa und in Nord- und Südamerika sowie in O, Q, T, I Klasse, Flüge mit Icelandair, Luxair, Scandinavian Airlines, Fiji Airways, ITA, Royal Jordanian, Singapore Airlines in K, V, D Klasse, Turkish Airlines in U, W Klasse und American Airlines in O, Q, T, I Klasse nach Festbuchung 95%.
  - c) Flüge (gekennzeichnet durch den Hinweis „Stornogebühren nach Festbuchung 95%“) mit Lufthansa, Air Canada, Swiss, Austrian Airlines, Brussels Airlines, United Airlines und Eurowings/ Discover Airlines ab Österreich und der Schweiz sowie Flüge mit TAP ab der Schweiz nach Portugal, nach Festbuchung 95%.
  - d) Sonderflugtarife (gekennzeichnet durch den Hinweis „Sonderflugtarif“) z.B. mit Air China, Air Europa, American Airlines, Air France, British Airways, Delta, Iberia, KLM, Qatar Airways, Emirates, Etihad Airways, Thai Airways, Singapore Airlines, SATA, TAP, Oman Air nach Festbuchung 95%.
  - 19.2 Flüge zu tagesaktuellen Preisen, die nur in Verbindung mit einem Landprogramm buchbar sind

a) Flüge (gekennzeichnet durch den Hinweis „tagesaktueller Flugpreis“) mit Eurowings/ Discover Airlines, Tuifly, Lufthansa, Austrian

Airlines, Alaska Airlines, Air Montenegro, British Airways, Brussels Airlines, Caribbean Airlines, InterCaribbean Airways, Hawaiian Airlines, Swiss/Edelweiss, Air Europa, Malaysian Airlines, Qatar Airways, Emirates, Etihad Airways, Thai Airways, Singapore Airlines, SATA, TAP und Windward Islands Airways nach Festbuchung 95%.

b) Flüge mit Condor zu Sonderflugtarifen (gekennzeichnet durch den Hinweis „tagesaktueller Sonderflugtarif“) nach Festbuchung 95%.

19.3 Hotels, Rundreisen, Kurzreisen, Transfers und Ausflüge, Aktivprogramme, Autotouren, Busreisen, Eintrittskarten, Kreuzfahrten bis zum 42. Tag vor Reisebeginn 20%; ab dem 41. Tag 35%; ab dem 29. Tag 45%; ab dem 21. Tag 55%; ab dem 14. Tag 75%; ab dem 6. Tag 85% des Reisepreises.

19.4 Hotel-Buchungen mit Flexitarif bis 1 Tag vor Reisebeginn kostenfrei; ab dem Anreisetag 85% des Reisepreises.

19.5 Hotel-Buchungen mit Spartarif nach Festbuchung 85% des Reisepreises.

## 19.6 Mietwagen

Der eingeschlossene Rücktrittsschutz deckt die Stornokosten bis 24 Stunden vor Anmietung ab. Stornierungen am Anmiettag oder später können nicht berücksichtigt werden. Eine Rückerstattung des Mietpreises ist in diesem Fall nicht möglich. Vor Ort gestiftete Absprachen haben keine Gültigkeit.

## 19.7 Rundreisen

„Andenmystik & Colca Canyon mit Komfort erleben“, „Andenmystik mit Komfort erleben“, „Ecuador auténtico“, „Inkazentren, Kolonialpracht & einzigartige Naturschauspiele“, „Farbenfrohes Ecuador Intensiv“ und Kurzreisen „Galapagos Island Hopping“, „Ausflüge rund um Santa Cruz“ und Kreuzfahrt „M/V Legend“ auf den Galapagos-Inseln sowie Inlandsflüge zwischen Ecuador Festland und Galapagos bis 61 Tage vor Reiseantritt 50%; ab dem 60. Tag vor Reiseantritt 90% des Reisepreises.

19.8 Schiffsreisen, Kurzreisen, „Sacha Lodge“ in Ecuador bis 33 Tage vor Reiseantritt 25%; ab dem 32. Tag vor Reiseantritt 90% des Reisepreises.

19.9 Kurzreisen, „Scalesia Lodge“, Anakonda Flusskreuzfahrt bis 61 Tage vor Reiseantritt 25%; ab dem 60. Tag vor Reiseantritt 90% des Reisepreises.

19.10 Karnevalspakete Rio de Janeiro nach Festbuchung 90% des Reisepreises.

Sonstige gesonderte Stornobedingungen, z.B. bei ausgewählten Rundreisen, sind bei dem jeweiligen Produkt in der EDV hinterlegt und werden bei Buchung bzw. auf der Reisebestätigung entsprechend ausgewiesen.

(Stand: April 2024)

## Veranstalter

**DÉRTOUR**

**DERTOUR - Eine Marke der**

**DERTOUR Deutschland GmbH**

Humboldtstraße 140-144

51149 Köln

Telefon +49 69 9588-00

Sitz: Köln

Amtsgericht: Köln HRB 53152

USt-IdNr.: DE811177889

Geschäftsführer:

Dr. Ingo Burmester (Sprecher),

Mark Tantz, Britta Fischer



## Datenschutzinformationen nach Art. 13 und 14 der EU Datenschutzgrundverordnung (EU-DSGVO)

Mit dieser Datenschutzerklärung informieren wir Sie über die Verarbeitung Ihrer personenbezogenen Daten durch uns sowie über die Ihnen zustehenden Rechte bei Buchung einer Reiseleistung unserer Veranstaltermarken.  
(Status: Februar 2023)

### 1. Wer ist für die Datenverarbeitung verantwortlich und an wen können Sie sich wenden?

Verantwortlich für die Datenverarbeitung ist die DERTOUR Deutschland GmbH, Humboldtstraße 140-144, 51149 Köln. Bei Fragen zum Thema Datenschutz können Sie sich an folgende E-Mail-Adresse wenden: datenschutz@dertouristik.com.

### 2. Welche Daten und welche Quellen nutzen wir?

Wir verarbeiten Daten, die wir im Rahmen unserer vertraglichen Beziehung mit Ihnen erhalten oder aufgrund Ihrer Einwilligung. Die Daten erhalten wir direkt von Ihnen, z. B. im Rahmen der Reisebuchung oder einer anderen Auftragserteilung, z. B. über eine Reisevermittlung, WerbeKooperationspartner.

Sofern Sie uns personenbezogene Daten anderer Personen (z. B. Mitreisender) als Reisemelder/in mitteilen, müssen Sie sicherstellen, dass diese damit einverstanden sind und Sie die Daten übermitteln dürfen. Sie müssen dafür Sorge tragen, dass diese Personen wissen, wie Ihre personenbezogenen Daten von uns verarbeitet werden können und welche Rechte sie haben.

Soweit erforderlich verarbeiten wir folgende Datenkategorien:

- Identifikations- / Authentifikationsdaten (z. B. Name, Vorname aller Reisenden, Vorgangsnummer, Benutzername, Passwörter, Reisepassdaten)
- Demographie-Daten (z. B. Alter, Geburtsdatum aller Reisenden)
- Physische Charakteristika (z. B. Anrede, Geschlecht aller Reisenden)
- Kommunikationsdaten (z. B. Adresse, E-Mail-Adresse, Telefonnummer, Schriftverkehr, E-Mail Korrespondenz)
- Kontodaten (z. B. IBAN-Nummer, Kreditkartennummer)
- Reisendaten (z. B. gebuchte Produkte, Reisehistorie)
- Wenn angefordert besondere Daten (z. B. Mobilitätshilfen, Essenswünsche, sofern übermittelt)
- Werbe- und Vertriebsdaten (z. B. Historie unserer Werbeangebote)
- Vorlieben (z. B. Ihre Präferenzen, Ihre Bewertungen im Hinblick auf Ihre Reisen, sofern über uns vermittelt/ von uns durchgeführt)
- Verhalten (z. B. Verhalten auf unseren Webseiten / App, Standort)
- Familiäre Beziehung (z. B. mitreisende Kinder)
- Daten im Rahmen von Reklamationen und Krisenfällen

### 3. Auf welcher Rechtsgrundlage und zu welchem Zweck werden Ihre Daten verarbeitet?

3.1 Zur Durchführung vorvertraglicher Maßnahmen erforderlich, die auf Ihre Anfrage erfolgen oder Erfüllung von Vertragspflichten mit Ihnen (Art. 6 Abs. 1 lit. b EU-DSGVO)

Wir verarbeiten Ihre Daten zur Angebotsstellung und Durchführung unserer Verträge mit Ihnen, d.h. insbesondere zur Veranstaltung, Vermittlung und Durchführung der gebuchten Reiseleistungen, inkl. Reklamationen- (Beschwerde) und Krisenmanagement (Vermittlungs-/ Reisevertrag) durch uns oder durch berechnete Dritte. Weitere Zwecke sind

- Zur Unterstützung unserer Vertriebsorganisation bei der Reisebetreuung
  - Zur Bereitstellung von Kundenportalen / Apps (Nutzungsvertrag)
  - Zur Bereitstellung von Kontaktmöglichkeiten zu uns (z. B. Kontaktformular, Terminvermittlung zur Beratung) (Vermittlungs/Reisevertrag)
  - Zur Teilnahme an Gewinnspielen, Wettbewerben oder ähnlichen Aktionen (Gewinnspielvertrag)
  - Wir bieten Ihnen von Zeit zu Zeit die Möglichkeiten, an Gewinnspielen oder Wettbewerben und ähnlichen Aktionen teilzunehmen.
- Zur Abwicklung dieser Aktionen können personenbezogene Daten wie Anrede, Vorname, Name, Adresse, E-Mail-Adresse und ggfs. weitere für die Aktion notwendige Daten verarbeitet werden. Alle im Rahmen einer solchen Aktion angegebene personenbezogenen Daten werden ausschließlich für die Abwicklung der Aktion verwendet, z. B. für die Gewinnermittlung, -benachrichtigung oder Zusendung des Gewinns. Die Daten werden nach Beendigung der Aktion gelöscht, wenn vorrangige Aufbewahrungsfristen abgelaufen sind. Rechtsgrundlage für die Abwicklung der Aktion ist Art. 6 Abs. 1 lit. b DSGVO (Gewinnspielvertrag).

3.2 Auf Grund von gesetzlichen Vorgaben (Art. 6 Abs. 1 lit. c EU-DSGVO)

Wir unterliegen verschiedenen rechtlichen Verpflichtungen und gesetzlichen Anforderungen (z. B. Bürgerliches Gesetzbuch (BGB), EU-Reiserecht, Handelsgesetzbuch (HGB), GoB, Flugstatutengesetz, Steuergesetz der Bundesrepublik Deutschland), zu den Zwecken Identitäts- und Altersprüfung, Prävention von Straftaten (z. B. Betrug), die Erfüllung steuerrechtlicher/behördlicher Kontroll- und Meldepflichten, die Bewertung und Steuerung von Risiken sowie die finanz- und steuerrechtliche Aufbewahrung können Ihre Daten durch uns oder berechnete Dritte verarbeitet werden.

3.3 Datenverarbeitung zum Schutz lebenswichtiger Interessen (Art. 6 Abs. 1 lit. d EU-DSGVO)

Um lebenswichtige Interessen von Ihnen oder einer anderen natürlichen Person zu schützen, um z. B. in Notfallsituationen Einsatzkräften eine Evakuierungsliste bereitzustellen zu können können Ihre Daten durch uns oder berechnete Dritte verarbeitet werden.

3.4 Zur Wahrung berechtigter Interessen (Art. 6 Abs. 1 lit. f EU-DSGVO)

Im Rahmen von einer Interessensabwägung, zur Wahrung unserer überwiegend berechtigter Interessen sowie Interessen Dritter können Ihre Daten durch uns oder durch berechnete Dritte verarbeitet werden.

Dies erfolgt zu folgenden Zwecken:

- Funktion, Verfügbarkeit und Sicherheit des Geschäftsbetriebs (z. B. IT, sonstige Dienstleistungen)

- Weiterentwicklung von Dienst-/Reiseleistungen und Zusatzprodukten (z. B. Qualitätsmanagement)

- Vertriebssteuerung
- Werbung, Markt- und Meinungsforschung, Neukundengewinnung
- Geltendmachung, Ausübung oder Verteidigung von Rechtsansprüchen - das berechnete Interesse ist insbesondere bei Eingehung von Geschäften mit finanzialem Ausfallrisiko gegeben
- Prävention und Aufklärung von Straftaten (z. B. Betrug) - das berechnete Interesse ist insbesondere bei Eingehung von Geschäften mit finanzialem Ausfallrisiko gegeben
- Bearbeitung von Anfragen und Erteilung von notwendigen Informationen (z. B. Kontaktformular)

Unser Interesse an der jeweiligen Verarbeitung ergibt sich aus den jeweiligen Zwecken (Gewinnerzielung, Vermeidung von Rechtsrisiken, Geltendmachung, Ausübung oder Verteidigung von Rechtsansprüchen, Bereitstellung und Sicherheit unseres Geschäftsbetriebes, effiziente Aufgabenerfüllung, Prozessoptimierung, Schutz vor finanzialem Ausfallrisiko). Soweit es der konkrete Zweck gestattet, verarbeiten wir Ihre Daten pseudonymisiert.

3.4.1 Datenverarbeitung zur Direktwerbung (Art. 6 Abs. 1 lit. f EU-DSGVO in Verbindung mit § 7 Abs. 3 UWG)

Wir verarbeiten Ihre Daten zum Zwecke der Direktwerbung, für den Versand von auf Ihre Reisen abgestimmte E-Mails mit Informationen und Angeboten rund um Ihre Reisen. Dabei kommt die im Abschnitt 10 erläuterte Profildatung zum Einsatz. Die Datenverarbeitung erfolgt auf Grundlage von Art. 6 Abs. 1 lit. f EU-DSGVO i. V. m. § 7 Abs. 3 UWG und in dem Interesse, Sie über neue Produkte und Dienstleistungen zu informieren. Gegen diese Verarbeitung steht jedem Kunden ein eigenes Widerspruchsrecht gemäß Art. 21 EU-DSGVO zu, dieses Ausübung zur Beendigung der Verarbeitung zum Zwecke der Direktwerbung führt. Ihre Daten werden für Zwecke der Werbung gesperrt. Ihre Daten werden gelöscht, wenn vorrangige Aufbewahrungsfristen abgelaufen sind. Sie können sich jederzeit mit Wirkung für die Zukunft von Bestandskunden-E-Mailings abmelden. Dies geht über den direkten Kontakt mit uns über datenschutz@dertouristik.com oder ggfs. via Link bei Bestandskunden-E-Mailings, ohne dass hierfür andere als die Übermittlungskosten nach den Basistarifen entstehen.

3.5 Auf Grund Ihrer Einwilligung (Art. 6 Abs. 1 lit. a EU-DSGVO)

Wenn Sie uns eine Einwilligung zur Verarbeitung Ihrer personenbezogenen Daten erteilt haben, ist diese jeweilige Einwilligung Rechtsgrundlage für die dort genannte Verarbeitung. Insbesondere haben Sie ggfs. der werblichen Ansprache per E-Mail, Post, Telefon oder Messenger-Dienst zugestimmt. Sie können Einwilligungen jederzeit mit Wirkung für die Zukunft widerrufen. Werden Sie sich dazu bitte an unsere Kontaktadresse. Der Widerruf wirkt für zukünftige Verarbeitungen, nicht für bereits erfolgte. Gesonderte Einwilligungen können für folgende Leistungen erteilt werden:

- Newsletterversand  
Sie haben die Möglichkeit, sich auf einigen unserer Webseiten für unseren kostenlosen Newsletter zu registrieren. Der Newsletter enthält aktuelle Angebote zu Reisedienstleistungen, attraktive Spezial- und Gewinnspiele und Umfragen (wie Inspirationen rund um Ihre nächste Reise: Reise-Equipment/Literatur, Attraktionen oder Finanzdienstleistungen). Wenn Sie den Newsletter bestellen, verarbeiten wir nachfolgend aufgezählte Daten. Diese verarbeiten wir nur, soweit sie tatsächlich bei uns anfallen. Daten, die Sie uns bei der Bestellung des Newsletters mitteilen (E-Mail-Adresse, Anrede, Vorname, Nachname, ggf. Geburtsdatum, inhaltliche Präferenzen)
- Daten zum Nachweis Ihrer Einwilligung in den Erhalt des Newsletters (IP-Adresse, Zeitstempel der Einwilligung)
- Daten über die Nutzung des Newsletters (Öffnungen, Klicks auf enthaltene Links, Reichbarkeit der E-Mail-Adresse, Daten des verwendeten Endgeräts)
- Daten, die bei der Nutzung unserer Webseite anfallen, (z. B. IDs, auferufene Seite, Buchung einer Leistung, Warenkorbabruch), diese Information wird temporär für die Personalisierung des Newsletter-Inhalts an Ihrem Profil verwendet und danach gelöscht. Sie können sich jederzeit vom Newsletter mit Wirkung für die Zukunft abmelden. Dies geht über den direkten Kontakt mit uns, und über den Link „Newsletter abbestellen“, der in jedem Newsletter enthalten ist oder ggfs. via Link in der E-Mail bei Bestandskunden E-Mailings, ohne dass hierfür andere als die Übermittlungskosten nach den Basistarifen entstehen. Ihre Daten werden für Werbung gesperrt. Ihre Daten werden gelöscht, wenn vorrangige Aufbewahrungsfristen abgelaufen sind.
- Vorlieben (z. B. Ihre Präferenzen, Ihre Bewertungen im Hinblick auf Ihre Reisen, sofern über uns vermittelt/ von uns durchgeführt)

### 4. Wer bekommt meine Daten?

Eine Weitergabe Ihrer personenbezogenen Daten erfolgt nur unter Wahrung der Vorgaben der EU-DSGVO und nur soweit eine Rechtsgrundlage dies gestattet. Ihre Daten erhalten nur diejenigen Stellen, die diese zur Erfüllung unserer vertraglichen und gesetzlichen Pflichten oder zur Erfüllung Ihrer jeweiligen Aufgaben benötigen, z. B. mit der Durchführung der Reise/zur Bearbeitung Ihrer Anfrage beauftragte Stellen innerhalb und außerhalb des Verantwortlichen (z. B. Kundenbetreuung, Datenschutzmanagement, Accounting, interne und externe Rechtsberatung, Compliance) Druck- und Versanddienstleister (z. B. Druck und Versand Rechnungen/Reise-bestätigung/Reisedokumente)

- Zielgebietsagentur (z. B. Reiseleitung, Hotelreservierung, Transfer- und evtl. Exkursionsdienstleistung)
- Transportdienstleister (Fluggesellschaft, ggfs. Bahn)
- Unterkunftsbetreiber (Hotelmanagement)
- Versicherer
- Dienstleister sonstiger gebuchter Leistungen
- Partner zur Durchführung von Werbung, Markt- und Meinungsforschung, Neukundengewinnung
- Partner zur Unterstützung bei der Aufklärung von Straftaten (z. B. Betrug), Geltendmachung, Ausübung oder Verteidigung von Rechtsansprüchen
- öffentliche Stellen (Finanzbehörden, Botschaften des Landes) bei Vorliegen einer gesetzlichen oder behördlichen Verpflichtung (z. B. Aufbewahrungspflichten, VISA Beschaffung, Einholen von Einreisebestimmungen)
- sonstige Stellen, für die Sie uns Ihre Einwilligung zur Datenverarbeitung erteilt haben

### 5. Wie lange werden meine personenbezogenen Daten gespeichert?

Soweit erforderlich, verarbeiten wir Ihre personenbezogenen Daten für die Dauer unserer Geschäftsbeziehung, was auch die Anbahnung und Abwicklung eines Vertrages umfasst. Zusätzlich unterlegen wir verschiedenen Aufbewahrungs- und Dokumentationspflichten, die sich unter anderem aus dem BGB und dem EU-Reiserecht, dem HGB, der Abgabenordnung (AO) ergeben.

- Aufbewahrung für 3 Jahre gem. §§ 195 ff. BGB beginnend mit dem Schluss des Jahres, in dem der Anspruch entstanden ist und der Gläubiger von den Anspruch begründenden Umständen und der Person des Schuldners Kenntnis erlangt oder ohne grobe Fahrlässigkeit erlangen müsste zur Geltendmachung, Ausübung oder Verteidigung von Rechtsansprüchen gemäß § 199 Abs. 1 BGB

- Aufbewahrung für 6 Jahre beginnend mit dem Schluss des Kalenderjahrs, in dem die letzte Eintragung in das Handelsbuch gemacht, das Inventar aufgestellt, die Eröffnungsbilanz oder der Jahresabschluss festgestellt, der Einzelabschluss nach § 325 Abs. 2a oder der Konzernabschluss aufgestellt, der Handelsbrief empfangen oder abgedandt worden oder der Buchungsbeleg entstanden ist gemäß gesetzlicher Aufbewahrungsfristen aus § 257 Abs. 5 HGB für Handelsbücher, Inventare, Eröffnungsbilanz, Jahresabschlüsse, Einzelabschlüsse nach § 325 Abs. 2a, Lageberichte, Konzernabschlüsse, Konzernlageberichte sowie die zu ihrem Verständnis erforderlichen Arbeitsanweisungen und sonstigen Organisationsunterlagen, Belege für Buchungen in nach § 238 Abs. 1 zu führenden Büchern (Buchungsbelege) und beginnt mit dem Schluss des Kalenderjahrs, in dem die letzte Eintragung in das Buch gemacht, das Inventar, die Eröffnungsbilanz, der Jahresabschluss oder der Lagebericht aufgestellt, der Handels- oder Geschäftsbrief empfangen oder abgedandt worden oder der Buchungsbeleg entstanden ist, ferner die Aufzeichnung vorgenommen worden ist oder die sonstigen Unterlagen entstanden sind nach § 147 Abs. 4 AO für Handels- und Geschäftsbriefe, sonstige Unterlagen, soweit sie für die Besteuerung von Bedeutung sind

- Aufbewahrung für 10 Jahre

beginnt mit dem Schluss des Kalenderjahrs, in dem die letzte Eintragung in das Handelsbuch gemacht, das Inventar aufgestellt, die Eröffnungsbilanz oder der Jahresabschluss festgestellt, der Einzelabschluss nach § 325 Abs. 2a oder der Konzernabschluss aufgestellt, der Handelsbrief empfangen oder abgedandt worden oder der Buchungsbeleg entstanden ist gemäß gesetzlicher Aufbewahrungsfristen aus § 257 Abs. 5 HGB für Handelsbücher, Inventare, Eröffnungsbilanz, Jahresabschlüsse, Einzelabschlüsse nach § 325 Abs. 2a, Lageberichte, Konzernabschlüsse, Konzernlageberichte sowie die zu ihrem Verständnis erforderlichen Arbeitsanweisungen und sonstigen Organisationsunterlagen, Belege für Buchungen in nach § 238 Abs. 1 zu führenden Büchern (Buchungsbelege) und beginnt mit dem Schluss des Kalenderjahrs, in dem die letzte Eintragung in das Buch gemacht, das Inventar, die Eröffnungsbilanz, der Jahresabschluss oder der Lagebericht aufgestellt, der Handels- oder Geschäftsbrief empfangen oder abgedandt worden oder der Buchungsbeleg entstanden ist, ferner die Aufzeichnung vorgenommen worden ist oder die sonstigen Unterlagen entstanden sind nach § 147 Abs. 4 AO für Bücher und Aufzeichnungen, Inventare, Jahresabschlüsse, Lageberichte, die Eröffnungsbilanz sowie die zu ihrem Verständnis erforderlichen Arbeitsanweisungen und sonstigen Organisationsunterlagen, Buchungsbelege, Unterlagen nach Artikel 15 Absatz 1 und Artikel 163 des Zolkodex der Union bei sonstigen Schadensersatzansprüchen gemäß § 199 Abs. 3 BGB nach zehn Jahren von ihrer Entstehung an

- Aufbewahrung für 30 Jahre

bei Schadensersatzansprüchen, die auf der Verletzung des Lebens, des Körpers, der Gesundheit oder der Freiheit beruhen 30 Jahren von der Begehung der Handlung, der Pflichtverletzung oder dem sonstigen, den Schaden auslösenden Ereignis an (Bsp. Urteile, Mahnbescheide, Prozessakten, notarielle Urkunden)

Der Verarbeitung zu Werbezwecken kann jederzeit auf formlosen Antrag hin gem. Art. 21 EU-DSGVO kostenfrei widersprochen werden, die Daten werden in diesem Fall für Werbezwecke gesperrt. Ihre Daten werden gelöscht, wenn vorrangige Aufbewahrungsfristen abgelaufen sind. Die Löschung Ihrer personenbezogenen Daten aus Basis Ihrer Einwilligung erfolgt sobald der Zweck erfüllt worden ist bzw. bis auf Widerruf und wenn vorrangige Aufbewahrungsfristen abgelaufen sind.

### 6. Werden meine Daten in ein Drittland übermittelt?

Wir übermitteln Ihre Daten an Empfänger außerhalb der Geltung der Regelung der EU-DSGVO und falls weder ein Angemessenheitsbeschluss nach Artikel 45 Absatz 3 vorliegt noch geeignete Garantien nach Artikel 46, einschließlich verbindlicher interner Datenschutzvorschriften bestehen nur, soweit die Übermittlung erforderlich ist:

- zum Abschluss oder Erfüllung des Vertrags mit Ihnen oder zur Durchführung von vorvertraglichen Maßnahmen auf Ihren Antrag
- zur Erfüllung eines in Ihrem Interesse von dem Verantwortlichen mit einer anderen natürlichen oder juristischen Person geschlossenen Vertrags
- zur Geltendmachung, Ausübung oder Verteidigung von Rechtsansprüchen
- zum Schutz lebenswichtiger Interessen der betroffenen Person oder anderer Personen, sofern die betroffene Person aus physischen oder rechtlichen Gründen außerstande ist, Ihre Einwilligung zu geben
- Sie uns Ihre Einwilligung erteilt haben

Bei diesen Datenverarbeitungen handelt es sich um zulässige Ausnahmeregelungen aus Art. 49 EU-DSGVO. Soweit eine Datenübermittlung außerhalb der Geltung der Regelung der EU-DSGVO aufgrund unseres überwiegend berechtigten Interesses erforderlich ist oder Sie uns eine Einwilligung erteilt haben, ist diese unter anderem mit EU-Standardvertragsklauseln nach Art. 46 Abs. 2 lit. c EU-DSGVO abgesichert. Sofern notwendig, werden die EU-Standardvertragsklauseln durch weitere vertragliche Zusicherungen ergänzt. Informationen und Kopien dazu erhalten Sie über den angegebenen Kontakt.

### 7. Habe ich bestimmte Rechte im Umgang mit meinen Daten?

Sie haben unter den jeweiligen gesetzlichen Voraussetzungen das Recht auf Auskunft (Art. 15 EU-DSGVO, § 34 BDSG), auf Berichtigung (Art. 16 EU-DSGVO), auf Löschung (Art. 17 EU-DSGVO, § 35 BDSG), auf Einschränkung der Verarbeitung (Art. 18 EU-DSGVO) sowie auf Datenübertragbarkeit (Art. 20 EU-DSGVO).

Zudem haben Sie das Recht, aus Gründen, die sich aus Ihrer besonderen Situation ergeben, jederzeit gegen die Verarbeitung Sie betreffender personenbezogener Daten, die aufgrund von Art. 6 Abs. 1 lit. f EU-DSGVO erfolgt, gemäß Art. 21 EU-DSGVO Widerspruch einzulegen. Dies gilt auch für ein auf diese Bestimmung entzücktes sog. „Profiling“ i.S.v. Art. 4 Nr. 4 EU-DSGVO. Erfolgt ein berechtigter Widerspruch, werden wir diese personenbezogenen Daten nicht mehr für diese Zwecke verarbeiten. Ein Widerspruch kann formfrei an unsere Kontaktadresse vorgekommen werden. Außerdem haben Sie ein Beschwerderecht bei einer Datenschutzaufsichtsbehörde (Art. 77 EU-DSGVO, § 19 BDSG), Landesbeauftragte für Datenschutz und Informationsfreiheit Nordrhein-Westfalen  
Kavalleriestraße 2-4  
40213 Düsseldorf

### 8. Besteht für mich eine Pflicht meine Daten bereitzustellen?

Im Rahmen unserer Geschäftsbeziehung müssen Sie nur diejenigen personenbezogenen Daten bereitstellen, die für die Begründung, Durchführung und Beendigung einer Geschäftsbeziehung erforderlich sind oder zu deren Erhebung wir gesetzlich verpflichtet sind. Ohne diese Daten werden wir in der Regel den Abschluss des Vertrages oder die Ausführung des Auftrages ablehnen müssen oder einen bestehenden Vertrag nicht mehr durchführen können und ggfs. beenden müssen.

### 9. Gibt es eine automatisierte Entscheidungsfindung im Einzelfall?

Zur Begründung und Durchführung der Geschäftsbeziehung nutzen wir grundsätzlich keine automatisierte Entscheidungsfindung gemäß Art. 22 EU-DSGVO. Sollten wir diese Verfahren in Einzelfällen einsetzen, werden Sie hierüber gesondert informiert, sofern dies gesetzlich vorgegeben ist.

### 10. Werden meine Daten in irgendeiner Weise für die Profildatung genutzt?

Sofern Sie eine Reise bei uns gebucht haben, verarbeiten wir Ihre Daten teilweise automatisiert mit dem Ziel Ihr potenzielles Interesse an bestimmten Produkten, Angeboten und Dienstleistungen zu bewerten („Profiling“ gem. Art. 4 Nr. 4 EU-DSGVO). Die Auswertung erfolgt anhand statistischer und Marktforschungsverfahren. Verfahren unter Berücksichtigung Ihrer bisher gebuchten Reisen, Dienstleistungen und Ihres Buchungsverhaltens. Dabei berücksichtigen wir Ihre Buchungshistorie bei uns sowie Merkmale der Buchungen und gebuchten Reisen, Produkte und Leistungen. Unter diese Merkmale fallen die Buchungshäufigkeit, der Buchungskanal, zugebuchte und stornierte Leistungen, Buchungsvorlauf, Reisezeit, Reiseart, Destination, Anzahl der Reisenden sowie Merkmale des gebuchten Hauptprodukts wie z. B. Sternekatégorie und Ausstattungsmerkmale. In der Regel wird eine Auswahl der genannten Merkmale mit gleicher Gewichtung verwendet, sie können aber auch gesamtartig mit nicht vorab vorgegebener Gewichtung verwendet werden.

Die Ergebnisse dieser Analysen nutzen wir für die Markt- und Meinungsforschung, eine zielgerichtete und bedarfsge- rechte Kundenansprache sowie zur Neukundengewinnung. Diese Form der Datennutzung erfolgt auf der Rechtsgrundlage Art. 6 Abs. 1 lit. f EU-DSGVO aufgrund des überwiegend berechtigten Interesses an Direktwerbung, Markt- und Meinungsforschung sowie Neukundengewinnung. Mit Ihrer Einwilligung erfassen wir auf einigen unserer Webseiten Daten und verknüpfen diese mit Daten weiterer Quellen, um pseudonymisierte Nutzerprofile zu bilden, anzureichern und auf ihrer Basis Zielgruppensegmente zu erstellen. Die Profile und Segmente werden für Analyse-zwecke sowie dafür verwendet, Ihnen auf unseren Portalen, im Newsletter und auf anderen Kommunikationswegen auf Ihre Interessen bezogene Inhalte und Angebote anzubieten und unsere Online-Werbeaktivitäten auf Drittseiten für Sie individueller und interessanter bezogen auf Ihr Nutzerprofil zu gestalten. Die auf der Website erfassten Daten umfassen technische Merkmale und Informationen zu Ihrem Besuchspfad, Suchverhalten, Produktkontakt und Buchungen sowie pseudonymisierte IDs wie bspw. Cookie IDs. Die erstellten Nutzerprofile und Segmente werden an unsere Systeme für Online-Werbeaktivitäten, die OnSite-Gestaltung und die Newsletter-Kommunikation übergeben.

Sofern Sie uns eine separate Einwilligung erteilt haben, verwenden wir den Dienst ID\* der Zeotap GmbH, der IDs von Nutzern von verschiedenen teilnehmenden Unternehmen auf eine universellen ID aggregiert. Weitere Informationen dazu finden Sie im Abschnitt Zeotap.

Um ein potenzielles Zahlungsausfallrisiko einschätzen zu können, erstellen wir anhand uns vorliegenden Informationen über betrügerisches Verhalten und öffentlich zugänglichen Informationen eine Prognose über die Ausfallwahrscheinlichkeit Ihrer Zahlung im Rahmen der getätigten Buchung.

Für diese Risikowahrscheinlichkeitsberechnung werden in gleicher Gleichgewicht Kontaktadressen, Bankverbindung, Geburtsdatum unter Hinzuhaltung von öffentlichen Anschriftendaten und Bankverbindungsdaten, die uns von unserem Partner Crif GmbH bereitgestellt werden, verarbeitet. Es erfolgt eine Zuordnung zu statistischen Personengruppen, die in der Vergangenheit ein ähnliches Verhalten aufwiesen.

Die Ergebnisse unterstützen uns bei der individuellen Entscheidungsfindung zur Verhinderung von Betrugsschäden und Nachverfolgung von Rechtsansprüchen. Diese Datenverarbeitung erfolgt auf der Rechtsgrundlage Art. 6 Abs. 1 lit. f EU-DSGVO aufgrund des überwiegend berechtigten Interesses an der Verhinderung von Betrugsschäden und der Nachverfolgung von Rechtsansprüchen.

### 11. Kontaktdaten des Datenschutzbeauftragten

Bei Fragen zum Thema Datenschutz wenden Sie sich bitte an:

Für alle Informationen gilt der Stand April 2024, Änderungen vorbehalten.

DERTOUR Deutschland GmbH  
Datenschutzbeauftragte(r)  
E-Mail- von Behring- Straße 6  
60424 Frankfurt am Main  
E-Mail: datenschutz@dertouristik.com

<b>MEXIKO</b>	<b>10</b>	<b>SÜDAMERIKA</b>	<b>126</b>	<b>ARGENTINIEN</b>	<b>232</b>
Rundreisen	11	<b>KOLUMBIEN</b>	<b>128</b>	Gruppenreisen	234
.....		Rundreisen	129	Kulturreisen	238
<b>MEXIKO INDIVIDUELL</b>	<b>26</b>	Ausflüge	134	Standortreisen	238
Chichen Itza	29	.....		Aktivreisen	239
Merida	29	Bogota	135	Ausflüge	240
Mexico City	27	Cartagena	135	.....	
Oaxaca	28	Isla Barú	137	Buenos Aires	241, 243
Palenque	28	Medellín	136	El Calafate	244
Puebla	28	<b>ANDENLÄNDER</b>	<b>138</b>	El Chaltén	244
Uxmal	29	Rundreisen	140	Iguazú	243
.....		.....		San Antonio de Areco	242
<b>MEXIKO RESORTS</b>	<b>30</b>	<b>PERU</b>	<b>150</b>	Ushuaia	244
Cancun	37	Rundreisen	152	.....	
Costa Mujeres	33	.....		<b>URUGUAY</b>	<b>245</b>
Playa del Carmen	56	Lima	162	Ausflüge	246
Riviera Maya Nord	42	.....		Colonia del Sacramento	247
Riviera Maya Süd	68	<b>ECUADOR</b>	<b>164</b>	Montevideo	247
Isla Holbox	31	Rundreisen	166	Punta del Este	247
Tulum	72	.....		.....	
.....		Guayaquil	175	<b>MIETWAGEN</b>	<b>248</b>
<b>MITTELAMERIKA</b>		Quito	175	.....	
<b>COSTA RICA</b>	<b>78</b>	<b>BRASILIEN</b>	<b>176</b>	<b>ALLGEMEINE INFORMATIONEN</b>	
Rundreisen	80	Gruppenreisen	178	Wissenswertes von A-Z	254
.....		Erlebnisreisen	182	Reisebedingungen	256
Arenal	100	Standortreisen	184	Datenschutzinformationen	258
Cahuita	101	<b>Schiffsreisen</b>	<b>188</b>	.....	
Guanacaste	109, 111	Winnersparade Rio de Janeiro	190		
Jaco	103	Ausflüge	191		
La Fortuna	99	.....			
Monteverde	99	Iguassu	196		
Nationalpark Manuel Antonio	100, 103	Fortaleza	196, 199		
Playa Blanca	104	Manaus	196		
Playa Hermosa	110	Praia do Forte	197		
Puerto Viejo de Talamanca	101	Rio de Janeiro	192		
Puntarenas	105	Salvador da Bahia	195, 199		
Quepos	102	.....			
San Gerardo de Dota	100	<b>ARGENTINIEN, CHILE, URUGUAY,</b>			
Sámara	107	<b>BOLIVIEN</b>	<b>200</b>		
San José	98	Erlebnisreise, Gruppenreisen, Schiffsreisen	202		
Talamanca	101	.....			
Tamarindo	108	<b>CHILE</b>	<b>212</b>		
Turrialba	99	Gruppenreisen	214		
.....		Erlebnisreisen	218		
<b>PANAMA</b>	<b>114</b>	Standortreisen	216		
Rundreisen	116	Autoreisen	220		
.....		Ausflüge	226		
Bocas del Toro	123	.....			
Panama City	122	Osterinsel	229		
Playa Bonita	124	Petrohue	230		
Playa Blanca	125	Puerto Natales	230		
Santa Clara	123	Puerto Varas	230		
		Punta Arenas	231		
		San Pedro de Atacama	229		
		Santiago de Chile	227		
		Torres del Paine Nationalark	231		

# ENTDECKE EINE NEUE RIVIERA MAYA.

Erlebe Deinen Traumurlaub in einem Hotel, das alles bietet: Ein ständiges Lächeln, einzigartige Erlebnisse, exquisite Aromen, Freundlichkeit, Komfort und Unterhaltung im kürzlich renovierten Grand Palladium Kantenah Resort & Spa. Genieße Deinen Aufenthalt mit Infinite Indulgence®. Alles ist inkludiert.



GRAND PALLADIUM  
HOTELS & RESORTS

RIVIERA MAYA - MEXIKO



**FAMILY SELECTION**  
AT GRAND PALLADIUM KANTENAH RESORT & SPA  
RIVIERA MAYA - MEXICO

*Deine Familie hat sich die exklusivste Karibik verdient*

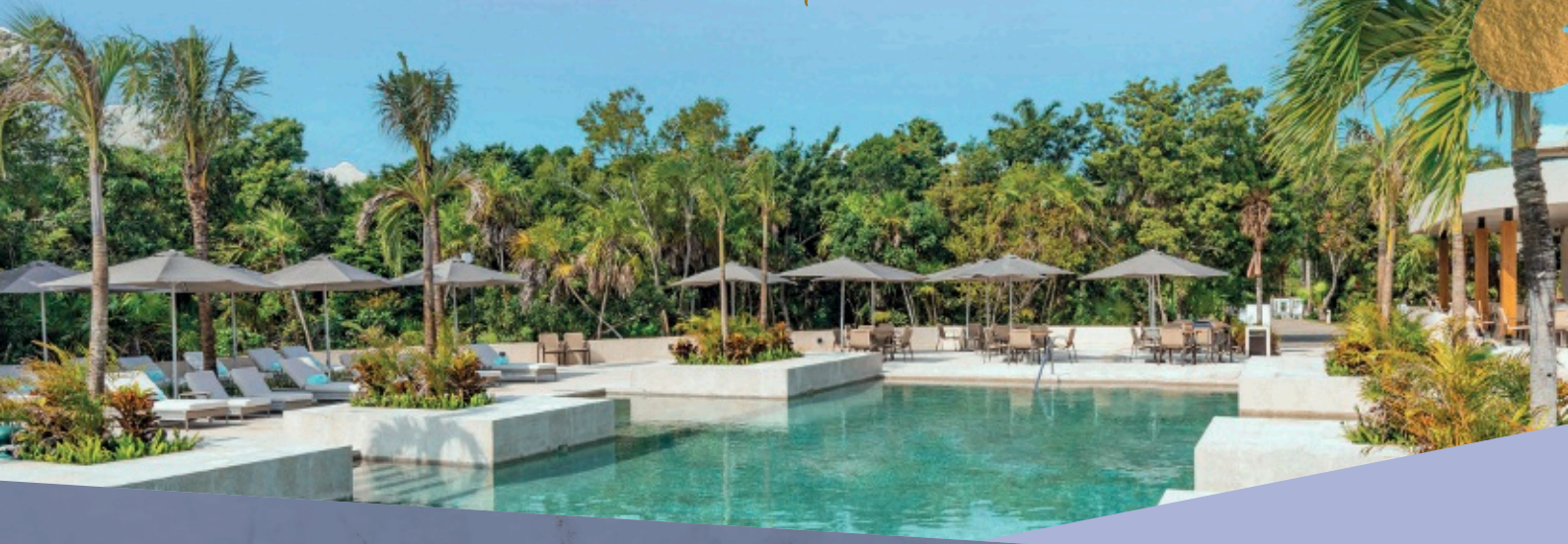

Bereite Dich auf ein aussergewöhnliches Urlaubserlebnis in der Riviera Maya vor – eins wie vorher nie erlebt – im kürzlich neu eröffneten Family Selection at Grand Palladium Kantenah Resort & Spa mit 169 Suiten. Exklusives Restaurant The Nest, Concierge-Service, 24Std Room Service und Entertainment für alle Altersklassen im luxuriösen Ambiente. Weil mit **Infinite Indulgence®** alles inkludiert ist.



PALLADIUM  
HOTEL GROUP

